

2021

# Alsfelder Bürgerinfo

erlebnis.  
alsfeld.de

mehr als **400** ausführliche Adressen aus Gastronomie, Kultur & Einkaufswelt in Alsfeld



Erlebnis.Alsfeld



Jetzt auch  
als App!



inkl. Neubürger Leitfaden  
Müllkalender 2021  
Stadtbusfahrplan

[www.erlebnis.alsfeld.de](http://www.erlebnis.alsfeld.de)



Bestattungsinstitut

*Schneider*

Inh. D. Tauscher

Wallgasse 18  
36304 Alsfeld

– Geprüfter Bestatter –

Tag und Nacht erreichbar

**Tel. (0 66 31) 91 94 20**

Fax (0 66 31) 91 94 22

Internet: [www.schneider-bestattung.de](http://www.schneider-bestattung.de)

E-mail: [info@schneider-bestattung.de](mailto:info@schneider-bestattung.de)

Einfühlsame Beratung und seriöse Hilfe  
auf Wunsch bei Ihnen zu Hause.

Durchführung aller Erd-, Feuer-, Baum-,  
See- und anonymen Bestattungen.

Durchführung von Sozialbestattungen.

Sorgfältige Erledigung aller Formalitäten.

Überführungen mit eigenen Bestattungswagen.

Lieferung von Särgen, Sterbewäsche und Urnen  
in allen Ausführungen und Preislagen.

Würdevolle Kühlräume **direkt** im Haus.  
Hauseigener Abschiedsraum bis 40 Personen.  
Trauerdekorationen mit Bäumen und Kerzen an  
jedem von Ihnen gewünschten Ort.

Beratung bei der Aufsetzung von Traueranzeigen.  
Hauseigener Druck von Karten, Briefen und Sterbe-  
bildern schnellstmöglich, auch am Wochenende.

Abrechnung mit allen Lebens- und Sterbegeld-  
versicherungen sowie Hilfe bei der Bearbeitung  
von Rentenangelegenheiten.

**Bestattungsvorsorge zu Lebzeiten**

Sprechen Sie mit uns, wir beraten Sie unverbindlich  
und kostenlos.



Partner der Deutschen  
Bestattungsvorsorge  
Treuhand AG



# Inhaltsverzeichnis

## Bürgerinfo

Leitfaden für Neubürger	4
Kontakt zur Stadtverwaltung	6
Bürgerbüro	7
Rund ums Parken in Alsfeld	8
Straßenreinigung in Alsfeld	9
Bürgerinformationen	10

## Leben

Familie, Kinder und Jugend	12
Kostenlose Windelentsorgung	13
Heiraten in Alsfeld	17
Nahverkehr	18
Barrierefreie Stadt Alsfeld	19
Müllentsorgung	22
Müllkalender / Apothekennotdienst	25
Branchenverzeichnis	26
	34

## Erleben

Stadtbücherei	46
Alsfelder Vereine	48
Veranstaltungskalender	48
Branchenverzeichnis	49
	50

## Bauen und Wohnen

Bauplätze	52
Branchenverzeichnis	54
Gut versorgt in Alsfeld	57
	66

## Wirtschaft

Schnelles Internet	68
	69

## Wohlfühlen

Vorsorge	70
Branchenverzeichnis	72
Ärztverzeichnis	72
Erlenbad Alsfeld	77
Selbsthilfegruppen / Wohlfühlen im Alter	80
	81

## Genießen

Branchenverzeichnis	82
	84

## Einkaufen in Alsfeld

Branchenverzeichnis	98
	100

# Impressum

## Herausgeber

vobitz - Agentur für digitale Medien  
Torsten Schneider  
Ludwigsplatz 1 • 36304 Alsfeld  
Tel.: 06631 / 7054-40  
info@erlebnis.alsfeld.de  
www.erlebnis.alsfeld.de

## Redaktion, Anzeigen, Design

Torsten Schneider (V.i.S.d.P.), Stefanie Dettmar,  
Jasmine Führ, Shary Bücking, Till Schmelz,  
Niklas Brumund.

Alle Angaben ohne Gewähr. Alle Urheberrechte  
liegen beim Herausgeber. Nachdruck von Beiträgen  
nur mit schriftlicher Genehmigung des Verlags.

# Liebe Alsfelderinnen und Alsfelder,

ich freue mich, dass mit dieser umfassenden Informationsbroschüre ein Wegweiser zur Orientierung in unserer Stadt zur Verfügung gestellt wird. Mein Dank gilt daher den ortsansässigen Betrieben und Gewerbetreibenden, die mit ihren Anzeigen dazu beigetragen haben, diese Broschüre zu realisieren. Bitte denken Sie bei Ihren Einkäufen und Aufträgen an das vielfältige Angebot unserer Alsfelder Geschäftswelt.

**Alsfeld** ist eine Stadt mit vielen Vorzügen. Ein Ort zum Leben und Arbeiten! Eine gute Infrastruktur, zahlreiche Kultur- und Freizeiteinrichtungen, reizvolle nahe Erholungsgebiete und ein reges Vereinsleben schaffen die Lebensqualität in Alsfeld. Ebenso ist Alsfeld ein attraktiver Wirtschaftsstandort für Betriebe jeder Größe und Struktur.



Aktuelle Termine und Hinweise finden Sie auch auf der Homepage der Stadt unter [www.alsfeld.de](http://www.alsfeld.de)

Herzliche Grüße Ihr

*Stephan Paule*

Stephan Paule Bürgermeister

*Hinweis: Dies ist eine durch Werbung in Anzeigen und Branchenverzeichnissen finanzierte Informationsbroschüre. Die Stadt Alsfeld ist nicht Herausgeber und liefert lediglich die städtischen Informationsteile. Aufnahme- und Änderungswünsche in den Verzeichnissen bitte direkt an den Herausgeber stellen. Die Kontaktdaten finden Sie im Impressum links.*

# Wichtige Telefonnummern

<b>Apothekennotdienst</b> .....siehe Seite 30	DRK Alsfeld: ..... 06631/919910
.....(0180) 15557 7793 17	Finanzamt Alsfeld: ..... 06631/790-0
<b>Notdienste Bauhof und Stadtwerke</b>	Amt für Bodenmanagement (LAT): ..... 06641/9662-0
Städtischer Bauhof:..... 0170/ 9520945	Kreiskrankenhaus: ..... 06631/98-0
Wasserwerk: ..... 0170/ 5881400	Landratsamt Alsfeld: ..... 06631/792-0
.....und 0173/ 6737274	Landratsamt (LAT): ..... 06641/977-0
Kanal und Kläranlage:..... 0176/ 24460172	Landwirtschaftsamt: ..... 06631/786-0
<b>Ärztlicher Notdienst</b> ..... <b>06631/919311</b>	OVAG Alsfeld: ..... 06631/971-0
<b>DRK Rettungsdienst</b> ..... <b>06641/19222</b>	Störungshotline OVAG: ..... 06031/82-0
Polizei Notruf: ..... 110	Ärztlicher Notdienst: ..... 06631/919311
Polizeistation: ..... 06631/974-0	ZAV Lauterbach ..... 06641/96710
Feuerwehr Notruf: ..... 112	Stadtverwaltung:..... 06631/182-0
Sozialstation Alsfeld: ..... 06631/981133	FFW Alsfeld:..... 06631/4011
Amtsgericht Alsfeld: ..... 06631/802-0	Sperr-Notruf (Kredit- & Bankkarten)116116
Agentur für Arbeit: ..... 0800/4555500	

# Herzlich willkommen in Alsfeld

Nachfolgend finden Sie eine Checkliste als Leitfaden für Neubürger der Stadt Alsfeld, die Ihnen dabei helfen soll, die ersten Schritte in Alsfeld zu meistern.

## Die Anmeldung

Die An-, bzw. Ummeldung muss innerhalb von 2 Wochen erfolgen. Bitte bringen Sie nachfolgende Dokumente mit:

- Ausweisdokumente aller Personen
- Wohnungsgeberbescheinigung: Einzug durch Eigentümer oder Vermieter zu bestätigen (Mietvertrag reicht nicht aus)
- Ehe- bzw. Lebenspartnerschaftsurkunden
- Scheidungs- bzw. Aufhebungsurteil
- Sterbeurkunden des früheren Ehegatten oder Lebenspartners
- Bei Kindern: Geburtsurkunde, ggfs. Sorgerechtsnachweise
- Zusätzlich bei ausländischen Urkunden, eine beglaubigte oder von einem vereidigten Dolmetscher angefertigte Übersetzung, sowohl Urkunde als auch Übersetzung im Original

### Kontakt:

Bürgerbüro  
Markt 6, 36304 Alsfeld  
06631 182-400  
buergerbuer@stadt.alsfeld.de

## Kfz-Ummeldung/Zulassung

- Mitzuteilen ist jede Änderung, die von den Angaben in den Fahrzeugpapieren abweicht (Umzug, technische Daten, Namensänderung durch Heirat, etc.)
- Es ist möglich, dass bei einem Umzug innerhalb des Bundesgebietes, ohne Halterwechsel, das bisherige Kfz-Kennzeichen beibehalten werden kann.

### Kontakt:

Vogelsbergkreis  
Amt für Aufsichts- und Ordnungsangelegenheiten  
Kfz-Zulassungsbehörde  
Bahnhofstraße 79, 36341 Lauterbach  
Tel. 0 66 41 - 977 970  
zulassung@vogelsbergkreis.de

### Außenstelle Alsfeld

Hersfelder Str. 57, 36304 Alsfeld  
06631 792 720

## Anmeldung Hund(e)

- Anmeldepflicht besteht bei Zuzug mit Hund, Aufnahme im Haushalt, Pflege und Verwahrung eines Hundes länger als 2 Monate
- Innerhalb von 2 Wochen nach der Aufnahme bzw. durch Geburt innerhalb von 2 Wochen nachdem der Hund 3 Monate alt geworden ist

### Kontakt:

Steuern & Gebühren  
Markt 3, 36304 Alsfeld  
06631 182-145  
steueramt@stadt.alsfeld.de

## Betreuungsangebote für Kinder

In Alsfeld gibt es verschiedene Arten der Kinderbetreuung. Von 1-14 Jahren ist eine Versorgung von Krabbelstube bis Hausaufgabenbetreuung gewährleistet. Nähere Informationen hierzu erhalten Sie auf den Seiten 13-16 in dieser Broschüre oder direkt bei der hiesigen Stadtverwaltung.

### Kontakt:

Soziales und Kultur  
Markt 7, 36304 Alsfeld  
06631 182-335  
kindergarten@stadt.alsfeld.de

## Post

Nachsendeauftrag bei der Post stellen:

- Frühzeitig beantragen, am besten 2 Wochen vor dem Umzug, mindestens 5 Tage vorher
- Postfiliale (Ludwigsplatz 1, 36304 Alsfeld) oder bei Karte, Kopie, Deko (Fulder Tor 4, 36304 Alsfeld) oder online unter [www.nachsendeauftrag.de](http://www.nachsendeauftrag.de)

## Schulen und sonstige Bildungseinrichtungen

Moderne, zeitgemäße Schulen mit speziellen Ausbildungsschwerpunkten in allen Bereichen der Bildung von der Grundschule bis hin zum Gymnasium und den Weiterführenden Schulen sowie der Erwachsenenbildung bilden in der Schulstadt Alsfeld die Basis für eine fundierte Ausbildungsgarantie. Elf öffentliche Schulen sowie weitere private Schulen bieten die unterschiedlichsten Bildungs- und Betreuungsangebote. Zurzeit werden täglich mehrere Tausend Schülerinnen und Schüler in Alsfeld unterrichtet. Nähere Informationen hierzu erhalten Sie auf unserer Internetseite unter der Rubrik Leben in Alsfeld – Schulen und Bildung.

## Vereine

Das Vereinsleben in Alsfeld wird sehr groß geschrieben. Sport, Musik, Theater oder Autoliebhaber... Hier kommt jeder auf seine Kosten und muss sich in seiner Freizeit nicht langweilen. Ist auch für Sie das Richtige dabei? Sie möchten sich sportlich oder kulturell in einem Verein engagieren?

Schauen Sie doch einfach nach, unser Vereinsregister informiert Sie umfassend. Auf unserer Internetseite finden Sie unsere Vereinsdatenbank oder erkundigen Sie sich direkt in unserer Verwaltung.

### Kontakt:

Soziales und Kultur  
Markt 7, 36304 Alsfeld  
06631 182-188  
vereine@stadt.alsfeld.de

## Eigentümer Haus/Wohnung:

### Fälligkeiten der kommunalen Abgaben:

15.02., 15.05., 15.08, 15.11.2021:

Grundsteuer, Wasser, Abwasser, Niederschlagswasser, Gewerbesteuer  
01.07.2021: Hundesteuer

Wegen eines SEPA-Lastschriftmandats und bei allen Fragen rund um Ihre Zahlung wenden Sie sich bitte an die Leitung der Stadtkasse:

Mail: Stadtkasse@Stadt.Alsfeld.de  
Tel.: 06631/182-130 oder -132

### Stromanbieter kontaktieren

- Regionale Anbieter: OVAG Netz AG – Netzbezirk Alsfeld (06631/971-0) oder E.on Mitte AG (0631/8 444 531)

### Abfallbeseitigung

- Zweckverband Abfallwirtschaft Vogelsbergkreis
- Müllkalender auf den Seiten 26-32 in dieser Broschüre oder persönlichen Müllkalender herunterladen unter [www.erlebnis.alsfeld.de/leben](http://www.erlebnis.alsfeld.de/leben)

### Kontakt:

ZAV, Am Graben 96, 36341 Lauterbach  
Telefon (0 66 41) 96 71-0  
info@zav-online.de

## Wasserversorgung

Stadtwerke Alsfeld, zuständig für die Versorgung mit Trinkwasser sowie Ableitung und Reinigung des Abwassers

### Kontakt:

Stadtwerke Alsfeld  
Fulder Tor 30, 36304 Alsfeld  
Telefon 06631 182-172/174  
stadtwerke@stadt.alsfeld.de

## Notdienste

Wir sind jederzeit um Ihr Wohlergehen besorgt. Deshalb haben die Stadt Alsfeld und die Stadtwerke Alsfeld, außerhalb der täglichen Öffnungszeiten, verschiedene Rufbereitschaften eingerichtet.

### Notdienst des städtischen Bauhofes:

0170 / 95 20 945

### Notdienst des Wasserwerkes:

0170 / 58 81 400 und 0173 / 67 37 274

### Notdienst für Kanal und Kläranlage:

0176 / 244 60 172

### oder Hotline der Stadtverwaltung Alsfeld:

06631/182-0

## Check-Liste

Alles, was zu tun ist, auf einen Blick!

Neuen Wohnsitz anmelden ..... ☐

Kfz ummelden..... ☐

Hund(e) anmelden ..... ☐

Nachsendeauftrag bei der Post stellen..... ☐

Stromanbieter kontaktieren..... ☐

### Unser Tipp:

Persönlichen Müllkalender herunterladen..... ☐

- [www.erlebnis.alsfeld.de/leben](http://www.erlebnis.alsfeld.de/leben)

### Notizen:

---

---

---

---

---

---

---

---



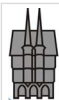

Magistrat der Stadt

**ALSFELD**

Markt 1, 36304 Alsfeld  
Telefon: (0 66 31 ) 182 0  
Telefax: (0 66 31) 182 7777  
Email: [info@stadt.alsfeld.de](mailto:info@stadt.alsfeld.de)  
Web: [www.alsfeld.de](http://www.alsfeld.de)

Montag: 8.30 – 16.00 Uhr  
Dienstag: 8.30 – 12.00 Uhr  
Mittwoch: 8.30 – 12.00 Uhr  
Donnerstag: 10.00 - 18.00 Uhr  
Freitag: 8.30 – 12.00 Uhr

**Notdienste:**

Wasserwerk: 0170 5881400  
Kanal & Kläranlage: 0176 24460172  
Baubetriebshof: 0170 9520945

<b>Bürgermeister (Vorzimmer)</b>	182 100	Technischer Betriebsleiter	182 174
<b>Bürgerdienste &amp; Stadtmarketing</b>		Technisches Büro / Sekretariat	182 170
Anwohnerparken	182 400	Wassermeister	182 172
Bürgerbüro	182 400	Bautechnik Kanal-Wasseranschlüsse	182 272
	Fax: 182 7400	Kläranlage, Carl-Metz-Straße 25	182 266
Friedhofsverwaltung	182 228	Kaufmännischer Betriebsleiter	182 182
Gefahrgutüberwachung	182 152	Buchhaltung	182 275 / 182 277
Gewerbeamt	182 141	<b>Sportanlagen</b>	
Ordnungsbehörde	182 154	Großsporthalle	16 99
Feuerwehr	40 11	Sport- und Freizeitzentrum Alsfeld	70 92 71
Sondernutzungen	182 154	Sporthalle Eifa	63 83
Standesamt	182 156	Sportheim Berfa	(0 66 39) 83 73
Straßensperrungen	182 152	Kinderbetreuung (Verwaltung)	182 335
Tourismus & Märkte	182 165	<b>Kinderkrippen (1-3 Jahre)</b>	
Wahlamt	182 141	Krabbelstube e. V. (Alsfeld, Am Ringofen 24)	24 23
Ortsgericht	182 106	e.V. Kita Krebsbach (Schlesienstr. 1)	69 67
	Fax: 182 7106	Kita Wichtelland I (Alsfeld, Schellengasse 10)	182 108
Schiedsamt	182 215	Kita Bechtelsberger Strolche, Außenstelle Kulturscheune (Berfa, Braunsbach 4b)	182 531
<b>Bauen und Liegenschaften</b>		<b>Kindertagesstätten (3-6 Jahre)</b>	
Straßenbau	182 123	Altenburg (Am Schloßberg 7)	33 13
Feldwegebau	182 127	Angenrod (Kirtorfer Str. 9)	62 06
Stadtplanung	182 190	Arche Noah (Alsfeld, Am Lieden 2)	31 22
Städtische Grundstücke	182 225	Bechtelsberger Strolche (Berfa, Zum Sportplatz 6)	(0 66 39) 636
Städtische Gebäude	182 185 / 182 223	Bechtelsberger Strolche Außenstelle Kulturscheune	182 531
Baubetriebshof	182 189	Krebsbach (Schlesienstr. 1)	69 67
Friedhof	182 184	Rodenberg (Alsfeld, Einsteinplatz 8)	51 41
<b>Wirtschaftsförderung, Soziales und Kultur</b>		Wichtelland I (Alsfeld, Schellengasse 10)	182 108
Wirtschaftsförderung	182 125	Wichtelland Außenstelle Leusel (Leusel, Sielweg 13)	182 113
Stadtbücherei, Schnepfenhain 29	182 166	<b>Ortsvorsteher/-innen bis März 2021</b>	
Verwaltung Kindertagesstätten	182 335	Altenburg	74 11 0
Kinder, Jugend und Kultur	182 333	Angenrod	71 76 0
Sport & Vereinswesen, Soziales & Senioren	182 188	Berfa	(0 66 39) 5 34
Wohnungsbauförderung	182 224	Billertshausen	71 27 0
Museum, Rittergasse 3	182 300	Eifa	72 46 5
Stadtarchiv, Kirchplatz 6	182 168	Elbenrod	91 16 92 0
<b>Haushalt, Steuern, Gebühren und Beiträge</b>		Eudorf	65 85
Haushalt	182 146	Fischbach	(0 66 97) 91 97 45 9
Steuern, Gebühren	182 145 / 182 147	Hattendorf	(0 66 39) 7 50
Beiträge	182 134	Heidelberg	(0 66 98) 84 14
<b>Finanzbuchhaltung und Stadtkasse</b>		Leusel	80 01 69
Stadtkasse / Forderungsmanagement	182 130 / 182 132	Liederbach	78 82 78 4
<b>Zentrale Dienste</b>		Lingelbach	(0 66 39) 14 77
Gremienbüro	182 115	Münch-Leusel	74 68 3
EDV	182 500	Reibertenrod	74 21 3
Personalabteilung	182 118	Schwabenrod	91 10 614
Gleichstellungsbeauftragte	182 114	<i>Ab April 2021 finden Sie die Kontaktdaten der Ortsvorsteher/-innen auf der Homepage der Stadt Alsfeld <a href="http://www.alsfeld.de">www.alsfeld.de</a></i>	
Datenschutzbeauftragte	182 134		
Bäder GmbH (Verwaltung)	182 374	<b>Dorfgemeinschaftshäuser</b>	
Erlenbad Alsfeld	182 810	Angenrod (Kirtorfer Str. 7)	63 09
<b>Stadtwerke Alsfeld</b>		Hattendorf (Zollhausstraße 9)	(0 66 39) 82 33
(Wasserversorgung / Abwasserentsorgung)			

**Tourist Center Alsfeld**

Telefon: (0 66 31) 182 165 – Back-Office: 182 164 – Telefax: 182 265 – Email: [tca@stadt.alsfeld.de](mailto:tca@stadt.alsfeld.de)

# Willkommen im Bürgerbüro

Am Marktplatz steht den Bürgerinnen und Bürgern mit dem Bürgerbüro eine zentrale, barrierefreie Anlaufstelle zur Verfügung. Neben Ausweisdokumenten und Meldeangelegenheiten können hier auch Anwohnerparkausweise, Fischereischeine und einiges mehr beantragt werden.



## Dienstleistungsangebot

Im Bürgerbüro erhalten Sie die folgenden Dienstleistungen:

- An-, Ab- und Ummeldungen
- Änderung Wohnungsstatus (Hauptwohnung/Nebenwohnung)
- Aufenthaltsbescheinigungen
- Auskunfts- und Übermittlungssperren
- Beglaubigungen
- Briefwahlunterlagen (gilt nicht für Kommunalwahl 2021)
- Anwohnerparkausweise (Ausstellung zum Jahreswechsel 2020/2021 erfolgt online.)
- Fischereischeine
- Führungszeugnisse (persönliche Vorsprache)
- Fundsachen
- Gewerbezentralregister-Auskünfte für natürliche Personen (persönliche Vorsprache)
- Hundesteuer (An- und Abmeldungen)
- Kinderreisepässe
- Kirchnaustritte
- Lebensbescheinigungen
- Meldebescheinigungen
- Parkerleichterungen für Behinderte
- Personalausweise
- Reisepässe
- Untersuchungsberechtigungsscheine
- Schwerbehindertenparkausweise
- Statistische Auswertungen
- Verlustanzeigen Pass- und Ausweisdokumente

Das Dienstleistungsangebot wird erweitert durch die Ausgabe von Formularen aus anderen Bereichen der Stadtverwaltung und von anderen Behörden:

- Anträge auf die Befreiung von Rundfunkgebühren
- Anträge für Gewerbean-, Gewerbeab- und -ummeldungen
- Anträge für Wohnberechtigungsscheine – die Antragsunterlagen werden auch entgegengenommen
- Anmeldungen für einen Kinderbetreuungsplatz – (keine Beratung), die Anmeldungen werden auch entgegengenommen
- Anträge für Schwerbehindertenausweise
- Ausgabe von Sperrmüllkarten, allgemeine Informationen zur Müllentsorgung (keine gelben Säcke)
- Ausgabe von Anzeigeformularen für die Durchführung eines Traditionsfeuers (z. B. Maifeuer)
- Ausgabe von Neubürger-Informationen (Broschüre)

Ferner werden folgende Anträge entgegengenommen und an die zuständigen Stellen in der Verwaltung weitergeleitet:

- Anträge für Wohnberechtigungsscheine
- Anmeldungen für Kinderbetreuungseinrichtungen der Stadt
- Formlose Mitteilungen über defekte Parkscheinautomaten oder Straßenlampen

Aufgrund der Verteilung unserer Verwaltung auf mehrere Dienstgebäude sind wir Ihnen auch gerne bei der Orientierung behilflich und vermitteln den Kontakt zum richtigen Ansprechpartner in den übrigen Verwaltungsgebäuden.

Da der Besuch des Alsfelder Bürgerbüros derzeit nur mit einer vorherigen Terminvereinbarung möglich ist, können Sie Ihren Termin im Bürgerbüro schnell und unkompliziert online buchen. [www.alsfeld.de/leben/rathaus/aemter-institutionen/buergerbuero/terminvergabe/](http://www.alsfeld.de/leben/rathaus/aemter-institutionen/buergerbuero/terminvergabe/)

Alternativ haben Sie natürlich auch die Möglichkeit, telefonisch oder per E-Mail einen Termin zu vereinbaren.

## Kontakt

Markt 6, 36304 Alsfeld

Tel. 06631 182 400, Fax: 06631 182 7400

[buergerbuero@stadt.alsfeld.de](mailto:buergerbuero@stadt.alsfeld.de)

## Öffnungszeiten (nur mit vorheriger Terminvergabe):

Montag:	08:00 – 16:00 Uhr
Dienstag:	08:00 – 13:00 Uhr
Mittwoch:	08:00 – 13:00 Uhr
Donnerstag:	10:00 – 18:00 Uhr
Freitag:	08:00 – 13:00 Uhr
1. Samstag im Monat:	10:00 – 13:00 Uhr

# Rund ums Parken in Alsfeld

Gerade beim Thema Parken tauchen oft Fragen auf. Nachfolgend finden Sie eine Übersicht über die verschiedensten Bereiche des Parkens in Alsfeld.

## Anwohnerparken

In der Innenstadt von Alsfeld sind besondere Flächen als „Anwohnerparkplätze“ ausgewiesen. Je nachdem, in welcher Straße sich der Hauptwohnsitz befindet, ist ein bestimmter Bereich den jeweiligen „Anwohnern“ vorbehalten. Hierfür ist es erforderlich eine Anwohner-vignette zu erwerben, die gut sichtbar in dem Fahrzeug angebracht werden muss. Die Parkvignetten werden unter Vorlage des Personalausweises sowie des Kfz-Scheines im Bürgerbüro der Stadt Alsfeld ausgegeben. Die Jahresgebühr hierfür beträgt 15,00 €.

## Parkausweise

Für Gewerbetreibende in der Innenstadt werden von der Stadt Alsfeld Parkausweise ausgestellt. Pro ansässigem Geschäft besteht die Möglichkeit einen Parkausweis zu erwerben. Es können hier bis zu drei Kennzeichen eingetragen werden. Auch dieser muss zwingend gut lesbar im Fahrzeug ausgelegt werden. Die Jahresgebühr hierfür beträgt 75,00 €. Welche Parkplätze genutzt werden können, wird bei Ausgabe der Ausweise durch ein Merkblatt erläutert. Örtliche Sozial- und Krankendienste erhalten ebenfalls Parkausweise für ihre Tätigkeit im Innenstadtbereich.

Die Parkausweise werden beim Ordnungsamt der Stadt Alsfeld ausgegeben, das Ihnen auch für weitere Fragen gerne zur Verfügung steht.

## Behindertenparkplätze

Schwerbehinderte Menschen mit außergewöhnlicher Gehbehinderung (Merkzeichen aG) und blinde Menschen (Merkzeichen Bl) sowie Menschen mit beidseitig erheblich fehlgebildeten Armen oder Beinen, insbesondere bei Contergan-Schädigung, können Sonderparkrechte in Anspruch nehmen.

Die Sonderparkrechte gelten auch für andere Personen, die Menschen mit Behinderung mit den genannten Merkzeichen fahren. **Zu beachten ist, dass dazu der Schwerbehindertenausweis nicht ausreicht.**

Die Berechtigung zur Inanspruchnahme der Parkerleichterungen, d.h. das Vorliegen der erforderlichen Merkzeichen prüft das zuständige Versorgungsamt. Den Parkausweis selbst erteilt auf Antrag die Straßenverkehrsbehörde. Hierzu ist die Vorlage des Schwerbehindertenausweises bzw. der Bescheid des zuständigen Versorgungsamtes sowie ein Passfoto vorzulegen. Die Ausstellung des Parkausweises erfolgt kostenfrei.

Der Parkausweis, den der Berechtigte beim Parken deutlich sichtbar hinter der Windschutzscheibe anbringen muss, beinhaltet folgende Sonderrechte:

- Auf den mit Zusatzschild „Rollstuhlfahrersymbol“ besonders gekennzeichneten Parkplätzen (sog. Behindertenparkplätzen) zu parken

- Im Bereich eines Zonenhalteverbots und auf ausgewiesenen Stellplätzen (Zeichen 314 für Parkplatz und Zeichen 315 für Parken auf Gehwegen), wo die Parkdauer mit einem Zusatzschild eingeschränkt ist, die zugelassene Parkdauer zu überschreiten,
- In Fußgängerbereichen, in denen das Be- und Entladen für bestimmte Zeiten freigegeben ist, während der Ladezeiten zu parken,
- An Parkuhren und Parkscheinautomaten darf man gebührenfrei und ohne zeitliche Begrenzung stehen,
- Bis zu drei Stunden an Stellen zu parken, an denen das eingeschränkte Halteverbot angeordnet ist, die Ankunftszeit muss sich aus der Einstellung auf einer Parkscheibe ergeben,
- Auf Parkplätzen für Anwohner bis zu drei Stunden zu parken, die Ankunftszeit muss sich aus der Einstellung auf einer Parkscheibe ergeben,
- In verkehrsberuhigten Bereichen (Zeichen 325) außerhalb der gekennzeichneten Flächen darf man ebenfalls stehen, wenn damit der Verkehr nicht behindert wird und in zumutbarer Entfernung keine andere Parkmöglichkeiten vorhanden sind

Das Parken auf Behindertenparkplätzen ist nur noch mit dem EU-Parkausweis erlaubt.

Gesetzliche Regelungen zum Thema Parken enthält die Straßenverkehrsordnung (StVO).

## Auszug aus dem Bußgeldkatalog für falsches Halten und Parken:

Falsches Halten und Parken	Bußgeld
Parken auf Geh- oder Radwegen:	20,00 €
Parken an einer abgelaufenen Parkuhr, ohne vorgeschriebene Parkscheibe, ohne Parkschein oder unter Überschreiten der erlaubten Höchstparkdauer	10,00 € (bis zu 30 Min.) 30,00 € (über 3 h)
Parken auf Schwerbehinderten-Parkplatz	35,00 €
Parken in Fußgängerbereichen oder anderen Verbotzonen (PKW)	30,00 €
Parken im eingeschränkten Halteverbot	15,00 €
Parken länger als 1 Stunde im eingeschränkten Halteverbot	25,00 €
Halten im absoluten Halteverbot	10,00 €
Parken länger als 1 Stunde im absoluten Halteverbot	25,00 €



# Straßenreinigung in Alsfeld - Aktion Sauberes Alsfeld

## Eine Pflicht für die Bürgerinnen und Bürger und die Stadtreinigung!

Grundsätzlich ist für die Straßenreinigung einschließlich des Winterdienstes die Stadt bzw. die Gemeinde, zuständig. Sie darf diese Pflicht allerdings an die Grundstückseigentümer weitergeben, was in Alsfeld durch eine Satzung an die Bürgerinnen und Bürger übertragen wurde. Der Grundstückseigentümer wiederum darf die Verpflichtung an seine Mieter weitergeben. Das muss allerdings ausdrücklich im Mietvertrag schriftlich vereinbart werden. Im Streitfall entbindet diese Vereinbarung den Hauseigentümer allerdings nicht von der Verpflichtung gegenüber der Stadt Alsfeld.

Leider wurde immer wieder festgestellt, dass nicht alle Bürgerinnen und Bürger ihre Eigentümerpflichten bei Grundstücken kennen. Da es gerade bei der Straßenreinigung von Stadt zu Stadt unterschiedliche Regelungen gibt, möchten wir Ihnen nachfolgend eine kleine Zusammenfassung über die Pflichten nach der Straßenreinigungssatzung der Stadt Alsfeld geben:

### Wer ist zur Reinigung verpflichtet?

Verpflichtet zur Reinigung der öffentlichen Straßen sind alle Eigentümer, Erbbauberechtigten, Wohnungseigentümer, Nießbrauchsberechtigten nach § 1030 BGB und Wohnungsberechtigte nach § 1093 BGB. Zur Erfüllung ihrer Reinigungspflichten können sich die genannten Personengruppen auch Dritter bedienen (z.B. Hausmeisterservice). Vereinzelt ist es gegeben, dass mehrere Grundstücke hintereinander zur Straße liegen. In diesem Falle bildet das zur Straße liegende Grundstück das sogenannte „Kopfgrundstück“, dahinterliegende Grundstücke die „Hinterliegergrundstücke“. Diese Grundstücke bilden zusammengefasst die „Straßenreinigungseinheit“. Die Besitzer oder Eigentümer der zur Straßenreinigungseinheit gehörenden Grundstücke sind damit abwechselnd reinigungspflichtig, beginnend bei dem Eigentümer oder Besitzer des Kopfgrundstückes.

**Die Reinigungspflicht gilt auch in Fußgängerzonen und in verkehrsberuhigten Bereichen!**

### Was muss gereinigt werden?

Grundsätzlich sind alle öffentlichen Straßen und Gehwege zu reinigen. Die Reinigungspflicht erstreckt sich dabei auf Fahrbahnen inklusive

- Radwege
- Gehwege
- Straßenrinnen und Einflussöffnungen von Straßenkanälen
- Parkplätze
- Überwege
- Böschungen, Stützmauern und ähnliches

Die zu reinigende Fläche erstreckt sich vom Grundstück aus bis zur Mitte der Straße. Ist die Straße durch einen Mittelstreifen in zwei Fahrbahnen geteilt, so hat der Verpflichtete die Hälfte zu reinigen, die seinem Grundstück zugekehrt ist. Die Reinigungspflicht umfasst

die Beseitigung von Schmutz, Laub, Papier, Wildgräsern, Wildkräutern und sonstigem Unrat. Die Straßen sollen so gereinigt werden, dass eine Gesundheitsgefährdung infolge der Straßenverunreinigung vermieden oder beseitigt wird. **Die Entfernungen des Straßenkehrichts darf nicht auf Nachbargrundstücke, über Sinkkästen oder sonstige Entwässerungsanlagen erfolgen.** Soweit nicht besondere Umstände, wie eine plötzliche oder den normalen Rahmen übersteigende Verschmutzung, durch die eine Gefahr für die öffentliche Sicherheit und Ordnung besteht, ein sofortiges Räumen nötig machen (beispielsweise nach einem Sturm oder einem Unwetter-Regen), sind die Straßen am Tage vor einem Sonntag oder einem gesetzlichen Feiertag zu reinigen und zwar in der Zeit vom 01. April bis 30. September eines Jahres bis spätestens 18.00 Uhr und 01. Oktober bis 31. März eines Jahres bis spätestens 16.00 Uhr

### Reinigungspflicht bei Schnee und Eis?

Im Winter sollen die Straßen von Schnee und Eis freigehalten werden. Zuständig ist der jeweilige Straßenbaulastträger. Bei städt. Straßen erledigt diese Aufgabe der Baubetriebshof im Rahmen seiner Möglichkeiten nach einer Prioritätenliste.

Die Pflicht, bei Schneefall oder Eisglätte die Gehwege und Überwege vor ihrem Grundstück zu räumen, obliegt allerdings denselben Personen, die für die allgemeine Straßenreinigung verantwortlich sind. Bei Schneefall oder Eisglätte sind die Gehwege in der Zeit von 07.00 Uhr bis 20.00 Uhr freizuhalten bzw. zu räumen. Hier empfiehlt sich eine Breite von 1,25 m, sofern der jeweilige Gehweg diese Breite aufweist. Soweit in Fußgängerzonen und in verkehrsberuhigten Bereichen Gehwege nicht vorhanden sind, gilt als Gehweg ein Streifen von 1,5 m Breite entlang der Grundstücksgrenze. Die von den Gehwegen und Gossen geräumten Schnee- und Eismassen dürfen nicht so gelagert werden, dass dadurch der Verkehr auf der Fahrbahn und dem Gehweg gefährdet oder mehr als nach den Umständen vermeidbar behindert wird.

Unser öffentliches Interesse ist die Verminderung von Unfallgefahren zum Schutz der Bewohner unserer Stadt und den Stadtteilen. Die Beachtung der Räum- und Streupflicht liegt aber auch im Interesse der Hauseigentümer/innen, denn im Schadensfall können versicherungsrechtliche Ansprüche gegen ihn/sie, geltend gemacht werden.

### Welches Streumaterial ist zu benutzen?

Als Streumaterial verwenden Sie bitte Sand, Splitt oder ähnliches Material, das zur Abstumpfung der Fläche geeignet ist. Salz darf nur in geringen Mengen zur Beseitigung festgetretener Schnee- und Eisrückstände verwendet werden.

Die Straßenreinigungssatzung können Sie online auf der Homepage der Stadt Alsfeld unter der Rubrik Ortsrecht (Satzungen) Nummer 30/3 einsehen. Bei Fragen wenden Sie sich bitte an das Team des Ordnungsamtes unter der Telefon-Nummer 06631/182 154.

# Bürgerinformationen

Auf den nachfolgenden Seiten finden Sie Informationen und Kontaktdaten zum Ortsgericht, Schiedsamt und allgemeine Informationen zu den Stadtteilen

## Ortsgericht

Die Ortsgerichte als hessische Einrichtung der freiwilligen Gerichtsbarkeit sind Hilfsbehörden der Justiz. Ihre Mitglieder sind Ehrenbeamte, die bürgernah arbeiten. Sie beglaubigen Unterschriften und Abschriften öffentlicher oder privater Urkunden, sie erteilen Sterbefallanzeigen, sie klären Besitzverhältnisse und persönliche Verhältnisse, sie stellen Vermögensverzeichnisse und Nachlassinventare auf, sie sichern Nachlässe, sie schätzen Grundstücke und Gebäude.

Die Stadt Alsfeld ist mit ihren Stadtteilen in 4 Ortsgerichtsbezirke eingeteilt.



Ortsgerichtsbezirk	umfasst	Ortsgerichtsvorsteher/in	Stellv. Ortsgerichtsvorsteher/in
Alsfeld I *	Kernstadt Alsfeld, Altenburg, Angenrod, Billertshausen, Leusel, Liederbach, Reibertenrod	Dietmar Köllner	Günther Krämer
Alsfeld II	Fischbach, Heidelberg, Münch-Leusel, Schwabenrod	Dieter Zinn Gartenweg 16, 36304 Alsfeld-Schwabenrod Telefon: (06631) 1559, Tel. (06631) 919580 dieter-zinn@gmx.de	Tobias Diehl An den Gartenäckern 3, 36304 Alsfeld-Heidelberg Telefon: (06698) 911202, Tel. (06631) 182-124 t.diehl@stadt.alsfeld.de
Alsfeld III	Berfa, Lingelbach, Eifa	Kurt Schlorke Bgm.-Wagner-Str. 28, 36304 Alsfeld-Eifa Telefon: (06631) 6493 kurt@schlorke.de	Bernd Östreich Bgm.-Wagner-Straße 29 36304 Alsfeld-Eifa Telefon: (06631) 919685
Alsfeld IV	Elbenrod, Eudorf, Hattendorf	Edgar Merle Ziegenhainer Straße 25, 36304 Alsfeld-Eudorf Telefon: (06631) 6585 merle@t-online.de	Jürgen Boß Hattendorferstraße 4 36304 Alsfeld-Eudorf Telefon: (06631) 5338 j.s.boss@web.de

\*Geschäftsstelle: Markt 3 (Weinhaus), 36304 Alsfeld, Telefon: (06631) 182106, Fax 06631 / 1827106, ortsgericht-1@alsfeld.de, Dienstags 9.00-11.00 Uhr, Donnerstags 16.00-18.00 Uhr

## Schiedsamt

In der Stadt Alsfeld gibt es 5 Schiedsamtbezirke; Alsfeld I ist für die Kernstadt und Altenburg zuständig, Alsfeld II für alle übrigen Stadtteile. Die gewählten Schiedspersonen arbeiten ehrenamtlich nach Terminvereinbarung. Sie sind unparteiisch, bürgernah und kostengünstig. Ihre Aufgabe besteht darin, festgefahrene Situationen und verhärtete Fronten zwischen streitenden Parteien durch eigenes Verhandlungsgeschick aufzubrechen, dadurch kleinere Meinungsverschiedenheiten und Streitigkeiten zivilrechtlicher und strafrechtlicher Art zu schlichten und durch Abschluss eines Vergleichs zu beenden. Bei Bedarf können

Sie eine amtliche Bescheinigung der Erfolglosigkeit des Schlichtungsversuches zur Vorlage bei Gericht ausstellen. Schiedspersonen werden in vielfältigen Bereichen tätig, z.B. Nachbarschaftsstreitigkeiten, Schmerzensgeld, Schadensersatzansprüche, leichte Körperverletzung, Hausfriedensbruch, Beleidigung und Bedrohung. Sprechen Sie die Schiedsperson an, in dessen Bezirk der Antragsgegner wohnt. Weitere Informationen finden Sie auch unter [www.bds-giessen.de](http://www.bds-giessen.de) und [www.schiedsamt.de](http://www.schiedsamt.de).

Schiedsamtbezirk	umfasst	Schiedsmann /-frau	Stellv. Schiedsmann /-frau
Alsfeld I	Kernstadt Alsfeld, Altenburg	Dr. Jürgen Sauer Rodgarten 7 36304 Alsfeld-Altenburg Telefon: (06631) 71354 <a href="mailto:dr.j.sauer@gmx.de">dr.j.sauer@gmx.de</a> Sprechstunden nach Bedarf	Holger Feick Am Kirschendriesch 8, 36304 Alsfeld-Leusel Telefon: 0179-8782739 <a href="mailto:holgerfeick@aol.com">holgerfeick@aol.com</a>
Alsfeld II	Angenrod, Berfa, Billertshausen, Eifa, Elbenrod, Eudorf, Fischbach, Hattendorf, Heidelberg, Leusel, Liederbach, Lingelbach, Münch-Leusel, Reibertenrod, Schwabenrod.	Ute Koch Ostpreußenstr. 9a, 36304 Alsfeld Telefon: (06631) 71090 Handy: 0173-813 5229 <a href="mailto:momeko.hessen@gmx.de">momeko.hessen@gmx.de</a> Sprechstunden nach Bedarf	Jürgen Boß Hattendorfer Str. 4 36304 Alsfeld-Eudorf Telefon: (06631) 5338 <a href="mailto:j.s.boss@web.de">j.s.boss@web.de</a>

## Alsfelder Stadtteile

Die Stadt Alsfeld hat 16 Stadtteile. In diesen 16 Stadtteilen werden alle fünf Jahre bei der Kommunalwahl Ortsbeiräte gewählt. Sie sollen eine Vermittlerrolle zwischen der Bevölkerung in ihren Stadtteilen und der Stadtverordnetenversammlung spielen. Die Vorsitzenden der Ortsbeiräte sind die Ortsvorsteher bzw. Ortsvorsteherinnen. Den Ortsvorstehern und Ortsvorsteherinnen sind die Leitungen der Außenstellen

der Stadtverwaltung übertragen.

Sie sind unter anderem Ansprechpartner für die Anmietung der Dorfgemeinschaftshäuser, nehmen Wildschadensmeldungen und Schadensmeldungen an städtischem Eigentum entgegen und leiten diese an die Stadtverwaltung weiter. Bei Bedarf halten Sie Sprechstunden ab.

### Ansprechpartner bis März 2021:

Stadtteil	Ortsvorsteher/in	Telefon	Einw.
Altenburg	Ralf Kruse	06631/74110	1.219
Angenrod	Axel Möller	06631/71760	516
Berfa	Heinz Stumpf	06639/534	525
Billertshausen	Lothar Kleine	06631/71270	180
Eifa	Rainer Feldpusch	06631/72465	680
Elbenrod	Martin Pahl	06631/9116920	366
Eudorf	Edgar Merle	06631/6585	409
Fischbach	Ursula Frank	06697/2549804	99

Stadtteil	Ortsvorsteher/in	Telefon	Einw.
Hattendorf	Norbert Hahn	06639/750	466
Heidelberg	Dietmar Hermann	06698/8414	300
Leusel	Ralf Lämmer	06631/800169	657
Liederbach	Ralph Linker	06631/7882784	509
Lingelbach	Gerhard Eurich	06639/1477	565
Münch-Leusel	André Peter	06631/74683	49
Reibertenrod	Stefan Oberst	06631/74213	242
Schwabenrod			323

Nach der Kommunalwahl finden Sie ab April 2021 die Kontaktdaten der Ortsvorsteher/-innen auf der Homepage der Stadt Alsfeld [www.alsfeld.de](http://www.alsfeld.de) unter Leben/Stadtpolitik/Ortsbeiräte/Ortsvorsteher.



# Leben



Das Leben in Alsfeld ist so vielfältig, wie seine Bürger selbst. Ob öffentlicher Personennahverkehr, ein ausführlicher Müllkalender, Kinderbetreuungsangebote, Apothekennotdienst, Heiraten und Leben in der Stadt – hier finden Sie alle wichtigen Informationen für Ihr Leben in Alsfeld.

# Ein Blick auf Kinder, Jugend und die Familie

Alsfeld ist eine Stadt für Familien. Ob Betreuungsmöglichkeiten, viele Angebote für Kinder, Jugendliche und Familien oder aber ein vielfältiges Freizeitprogramm – in Alsfeld sind auch die Kleinen ganz groß!

## Kindertageseinrichtungen

### Anmelde- und Aufnahmeverfahren

Die Anmeldung erfolgt grundsätzlich in der jeweiligen Kindertagesstätte oder in der Krabbelstube, da wir großen Wert darauf legen, dass bereits bei der Anmeldung Ihres Kindes eine persönliche Atmosphäre aufgebaut werden kann. Sie haben so auch die Gelegenheit, sich einen eigenen Eindruck von der jeweiligen Einrichtung zu machen. Eine telefonische Vereinbarung für das Aufnahmegespräch ist sinnvoll.

In diesem Aufnahmegespräch und anhand des Ausfüllens eines Anmeldefragebogens können schon Fragen, die für die zukünftige Betreuung Ihres Kindes wichtig sind, bereits frühzeitig geklärt werden.

### Wann wird mein Kind aufgenommen?

Die Familie muss ihren Wohnsitz in der Stadt Alsfeld oder in einem der Stadtteile haben. Dann kann in einem Kindergarten eine Anmeldung erfolgen.



Flickr / Trystil CC BY 2.0

Können nicht alle angemeldeten Kinder in einem bestimmtem Kindergarten aufgenommen werden, müssen Auswahlkriterien entscheiden z.B. Alter des Kindes, Berufstätigkeit eines/einer Alleinerziehenden sowie soziale und pädagogische Gründe.

### U3-KRIPPE (1-3 JAHRE)

*In einer Kinderkrippe werden Kleinstkinder in Gruppen bis zu 12 Kindern betreut. Die Krippe bietet eine Mittagsversorgung und bei Bedarf individuelle Schlafmöglichkeiten an. Auch die Pflege und hygienische Betreuung der Kinder ist in der Krippe gesichert.*

### Alsfelder Krabbelstube „Flohütte e.V.“

Am Ringofen 24

☎ (06631) 2423

✉ flohuetue@gmx.de

■ Leitung: Angela Lukosek

### Städtische Kita „Wichtelland“

Schellengasse 10

☎ (06631) 182-108

✉ kita-wichtelland@stadt.alsfeld.de

■ Leitung: Simone Smakal

### Städtische Kita „Wichtelland“ Außenstelle Leusel

Sielweg 13, Alsfeld-Leusel

☎ (06631) 182-113

✉ kita.leusel@stadt.alsfeld.de

### Ev. Kita „In der Krebsbach“

Schlesienstraße 1

☎ (06631) 6967

✉ kita-krebsbach@web.de

■ Leitung: Michaela Bastian

### Städtische Kita „Bechtelsberger Strolche“

Außenstelle Kulturscheune

Braunsbach 4b

☎ (06639) 182-531

✉ kita.berfa@stadt.alsfeld.de

■ Leitung: Susanne Klement

## KINDERTAGESSTÄTTE

*In den Kindertagesstätten werden Kinder in altersübergreifenden Gruppen (1 oder 2 bis 7 Jahre) ganztägig betreut. Dazu gehören ein kindgerechtes Mittagessen und eine Ruhepause.*

### Städtische Kita „Wichtelland“

Schellengasse 10

☎ (06631) 182-108

✉ kita.wichtelland@stadt.alsfeld.de

■ Leitung: Simone Smakal

### Städtische Kita „Wichtelland“ Außenstelle Leusel

Sielweg 13, Alsfeld-Leusel

☎ (06631) 182-113

✉ kita.leusel@stadt.alsfeld.de

■ Leitung: Simone Smakal

### Städtische Kita „Bechtelsberger Strolche“

Zum Sportplatz 2, Berfa

☎ (06639) 636

(06631) 182-531 (Außenstelle Kulturscheune)

✉ kita.berfa@stadt.alsfeld.de

■ Leitung: Susanne Klement

### Städtische Kita „Angenrod“

Kirtorfer Str. 9, Angenrod

☎ (06631) 6206

✉ kita.angenrod@stadt.alsfeld.de

■ Leitung: Nicole Weitzel

### Ev. Kita „Am Rodenberg“

Einsteinplatz 2

☎ (06631) 5141

✉ kita-rodenberg@web.de

■ Leitung: Heike Schweiner

**Ev. Kita „In der Krebsbach“**

Schlesienstraße 1

☎ (06631) 6967

✉ kita-krebsbach@web.de

■ Leitung: Michaela Bastian

**Ev. Kita „Arche Noah“**

Am Lieden 2

☎ (06631) 3122

✉ ev.kita-arche-noah.alsfeld@ekhn-net.de

■ Leitung: Christa Funk

**Ev. Kita „Altenburg“**

Am Schlossberg 7, Altenburg

☎ (06631) 3313

✉ kindergarten.altenburg@ekhn.de

■ Leitung: Eva Schwalm

**HORT (6-14 JAHRE)**

Im Hort werden Schulkinder der Grundschulen bis 14 Jahre, vor und nach der Schulzeit betreut. Dazu gehören ein Mittagessen, eine Hausaufgabenbetreuung sowie eine abwechslungsreiche Freizeitgestaltung.

**Förderverein „Lichtblick“ der Gerhart-Hauptmann-Schule**

Landgraf-Hermann-Straße 20

☎ (06631) 2229 (Schulsekretariat)

🌐 www.lichtblick-ghs.de

**Kinderhort****„Regenbogen e.V.“**

Volkmarstraße 6

☎ (06631) 911713

🌐 www.regenbogen-alsfeld.de

**SONST. BETREUUNGS-  
ANGEBOTE****„Cafe Online“****Evangelische Dekanatsstelle  
für Kinder- und Jugendarbeit**

Altenburger Str. 40

Fulder Tor 28 (Verwaltung)

☎ (06631) 9110505 oder 9110506

🌐 www.cafeonline-alsfeld.de

**KINDERTAGESPFLEGE****Kindertagespflege****Sonnenschein -****Mirjam Kneußel**

☎ (06631) 74210.

✉ m.kneussel@t-online.de

■ Ich bin im Jahr 1973 geboren, verheiratet, habe 3 Kinder und wohne in Alsfeld. Im Jahr 2009 erhielt ich vom Jugendamt des Vogelsbergkreises die Erlaubnis zur Kindertagespflege (gem. § 43 SGB VIII). Seitdem bin ich als Tagesmutter tätig. Die Betreuung findet in unserer Wohnung in ruhiger Wohnlage in Alsfeld statt.

🕒 Ich kann Mo - Fr von 7 Uhr bis 14.30 Uhr vier Plätze für Kinder im Alter zwischen 1 und 3 Jahren anbieten. Weitere Zeiten sind eventuell nach vorheriger Absprache möglich.

**Anita Böcher**

☎ (06631) 1308 oder 0160-3394576

■ Die Betreuung findet in meinem Haus in ruhiger Wohnlage in Alsfeld statt. Betreuung nach Absprache rund um die Uhr möglich.

**Kindertagespflege Fuchsbau-  
Natascha Sherman-Kliesch**

☎ 0179-9331694

✉ fuchsbau10@web.de

🕒 Mo - Fr : 08:00 - 16:00 Uhr

**Kindertagespflege****Regenbogen, Elvira Geisel**

Schwalmtal-Hopfgarten

☎ 0151-68864762

■ Liebevolle Betreuung, gesunde Ernährung, viel frische Luft und altersentsprechende Förderung mit viel Spaß sind Grundvoraussetzung für eine gesunde Entwicklung. In unserem Einfamilienhaus mit Garten haben auch noch eine Katze und ein kinderlieber Mischlingshund ein Zuhause. Außerdem werden von mir regelmäßig Fortbildungen besucht, damit ich für Ihr Kind immer auf dem neuesten Stand bin. Selbst Mutter von drei Kindern (2 schon

außer Haus) habe ich diesbezüglich schon reichlich Erfahrung mit Kindern. Insbesondere mit Neurodermitis, Asthma und ADHS.

**Kindertagespflege  
„Kleine Holzwürmer“**

☎ (06631) 709376

✉ rodена@web.de

🕒 Meine Öffnungszeiten sind montags bis donnerstags von 7.30 Uhr bis 13.00 Uhr.

■ Mein Name ist Rodena Zinn, ich wurde in 1980 geboren und habe mit meinem Mann drei Söhne. Wir wohnen in Alsfeld-Eifa in ruhiger Wohnlage. 2016 habe ich mich als Tagesmutter selbstständig gemacht, zuerst im eigenen Zuhause. Seit 2020 betreue ich Kleinkinder (U3) in einer separat eingerichteten Kinderwohnung, die sich in unmittelbarer Nähe zum Wohnhaus befindet. Als staatlich anerkannte Erzieherin lege ich den Schwerpunkt meiner Arbeit auf individuelle Förderung der Kinder. Tägliche Spaziergänge, viele Zeit für Freispiel und gesunde Ernährung sind mir dabei wichtig.

**Kindertagespflege  
„Gartenzwerg“**

☎ 0160-96518606

✉ nadine-koelsch@outlook.de

■ Mein Name ist Nadine Kölsch und ich wohne mit meiner Familie in Alsfeld-Lingelbach. Ich wurde 1986 geboren und bin qualifizierte Kindertagespflegeperson. Mir ist wichtig, die Kinder auf ihrem Weg zu selbstbewussten, glücklichen und freien Persönlichkeiten zu unterstützen und mit ihnen gemeinsam die Welt zu entdecken. Als gelernte Krankenschwester lege ich besonders viel Wert auf eine gesunde Ernährung, viel frische Luft und ausreichend Bewegung. Ich freue mich darauf Sie und Ihr Kind kennenzulernen!

🕒 Meine Betreuungszeiten sind: Montag - Donnerstag von 8:00 Uhr - 14:00 Uhr (andere Betreuungszeiten nach vorheriger Absprache möglich)



## Kindertagespflege

### „Fuchsbau“

☎ 0179-9331694

✉ fuchsbau10@web.de

■ Mein Name ist Natascha Sherman-Kliesch. Öffnungszeiten sind montags bis freitags 8:00 - 16:00 Uhr

## BETREUUNGS- UND FERIENANGEBOTE

*Es gibt viele Betreuungs- und Ferienangebote für junge Alsfelder, von denen einige auf den folgenden Seiten aufgelistet sind.*

### Grundschulbetreuung Regenbogen e.V.

Volkmarstr. 6, 36304 Alsfeld

☎ (06631) 911713

✉ Regenbogen.Alsfeld@gmail.com

🕒 Mo - Fr: 7:30 - 8:50 Uhr und 11:25 - 17:00 Uhr (freitags 16 Uhr). In den Ferien von 7.30 bis 16.30 Uhr. An Wochenenden, Feiertagen und zwischen Weihnachten und Silvester geschlossen.

■ Der Verein stellt sich vor:  
Seit 1992 bietet der Verein Regenbogen eine Betreuung für Schülerinnen und Schüler der Stadtschule Alsfeld an. Eingebunden in das Konzept der Stadtschule, werden auf dem Schulgelände ca. 170 GrundschülerInnen von 7.15 Uhr bis 9:00 Uhr sowie von 11.30 Uhr bis 17:30 Uhr (freitags bis 16:00 Uhr) betreut.

In den Schulferien und an den beweglichen Ferientagen ist der Regenbogen durchgehend von 7.30 Uhr bis 16.30 Uhr geöffnet. Dabei stehen neben einem gemeinsamen Frühstück und Mittagessen besondere Aktivitäten, wie Ausflüge, Besichtigungen und einer gemeinsamen Übernachtung auf dem Programm.

Die Betreuung erfolgt durch ein eingespieltes Team von sieben pädagogischen Mitarbeiter/innen mit langjähriger Erfahrung im Umgang mit Kindern dieser Altersstufe. Unterstützt werden sie durch junge Erwachsene, die sich im Bundesfreiwilligendienst engagieren, ein

Freiwilliges Soziales Jahr ableisten oder die Fachoberschule der Max-Eyth-Schule besuchen. Diverse Themenräume wie Phantasiewelt, Klangwelt, Technikwelt, Welt der Bastler und SchrauberInnen, Traumwelt runden unser Angebot ab. Das weiträumige Außengelände der Stadtschule lädt ein zum Spielen mit Ponys, Hasen und Hühnern, zum Fahren mit diversen Fahrzeugen und Rollbretern, zum Spielen und Klettern auf einer Kletterpyramide und einem Piratenschiff.

Im Bürgergarten und STATTGarten können die Kinder mit unseren Ponys Gretel und Sunny spielen. Für die Kinder besteht die Möglichkeit in der Zeit von 12.00 Uhr bis 15 Uhr die Hausaufgaben unter fachgerechter Betreuung (Lehrkraft und ErzieherIn) zu erledigen. Ein preisgünstiges Mittagessen (3,50€) wird über die Stadtschule angeboten. Die Betreuungskosten belaufen sich zur Zeit auf: - Früh... & dann bis 15 Uhr: 50,- € (Betreuung während der Schulzeit)

- Früh... & dann bis 17.30 Uhr (freitags bis 16.00): 120,- € (Betreuung während der Ferien 7:30 - 16:30 Uhr incl. Frühstück, Mittagessen Geschwisterkinder erhalten 30% Ermäßigung. Schulumilch, Obst- und Gemüsesnack, gekühltes Sprudelwasser und Bastelmaterial sind kostenlos.

#### Neugierig geworden?

Schauen Sie doch einfach einmal während der Öffnungszeiten bei uns rein...oder nehmen telefonisch Kontakt mit uns auf... :-)  
Aktuelle und weiterführende Informationen sowie unseren Schulkalender finden Sie im Internet unter: [www.stadtschule-alsfeld.de](http://www.stadtschule-alsfeld.de)

### Grundschulbetreuung Gerhart-Hauptmann-Schule Förderverein „Lichtblick“ e.V.

Landgraf-Hermann-Str. 20

☎ Schulsekretariat: (06631) 2229

Betreuung: (06631) 9110548

☎ [www.ghs-alsfeld.de](http://www.ghs-alsfeld.de)

■ Seit 2008 bietet die Gerhart-Hauptmann-Schule gemeinsam mit dem

Förderverein „Lichtblick“ eine Ganztagsbetreuung für unsere Schule an. Im 10. Jahr dieser Betreuung sind wir Schule mit „Pakt für den Nachmittag“ (PfdN) geworden. Wir bieten damit ein verlässliches Bildungs- und Betreuungsangebot für Schüler und Schülerinnen unserer Schule (Vorklasse und Jahrgänge 1 - 6) von täglich 7.00 Uhr bis 17.00 Uhr, einschließlich Ferien und Brückentagen.

Modul 1: 7.00 Uhr - 15.20 Uhr: 50,00 € monatlich (incl. Ferien)  
Untermodul 1: 7.00 Uhr - 13.10 Uhr: 25,00 € monatlich (ohne Ferien)  
Modul 2: 7.00 Uhr - 17.00 Uhr (freitags 16.30 Uhr): 90,00 € monatlich (incl. Ferien) (Geschwisterkinder 75,00 €)

Schließtage: Die letzten zwei Wochen der Sommerferien, „Zwischen den Jahren“. Geöffnet in der letzten Woche Weihnachtsferien  
Das Betreuungsteam - bestehend aus drei Erzieherinnen, einem Sozialpädagogen, jungen Menschen, die Bundesfreiwilligendienst leisten, und Praktikanten hat langjährige Erfahrung in der Kinderbetreuung. Externe päd. Mitarbeiter bringen sich in der nach Jahrgängen getrennten täglichen Hausaufgabenhilfe (außer freitags) ein oder leiten ein attraktives AG-Angebot. AG-Angebote werden ebenfalls von Lehrkräften der Schule geleitet (z.B. sportlicher, musischer, künstlerischer Bereich).

Im gemütlichen Speisesaal wird täglich ein Mittagessen angeboten (Kosten: 3,40 €, bestehend aus Suppe, Hauptspeise und Nachtisch). Es gibt die Möglichkeit vegetarisches Essen anzubieten. Als besonderes Highlight steht den Kindern unser DFB-Minifußballfeld zur Verfügung. Eine Vielzahl von Fahrzeugen und Außenspielgeräten sind bei gutem Wetter auf dem weiträumigen Gelände immer im Einsatz. Außerdem sind das große Klettergerüst mit Seilgarten und die Spielfläche mit Kletterwand, Reckstange und Wippe ein neuer Anziehungspunkt. Kickerische, Mal- und Bastelmöglichkeiten, Bau- und Konstruktionsecke u.v.m. runden das Betreuungsangebot im Innenbereich ab.

In den Ferienzeiten bieten wir ein buntes Programm im Betreuungsbereich an und unternehmen mit den Kindern diverse Ausflüge. Bei Interesse nehmen Sie bitte Kontakt mit uns auf. Wir vereinbaren einen Termin und Sie informieren sich direkt vor Ort über unsere Angebote und sehen sich die Betreuungsbereiche selbst an.

## Kinder- und Jugendarbeit im katholischen Dekanat Alsfeld

Im Grund 13, 36304 Alsfeld

☎ (06631) 77 651 -12 oder -13

📧 [www.bdkj-alsfeld.de](http://www.bdkj-alsfeld.de)

■ Das ganze Jahr über bieten die Katholische Jugendzentrale (KJZ) und der Bund der Deutschen Katholischen Jugend (BDKJ) im katholischen Dekanat Alsfeld Freizeiten, Gottesdienste und vieles mehr für Kinder, Jugendliche und junge Erwachsene an. Ein Team aus Haupt- und Ehrenamtlichen organisiert und leitet die Veranstaltungen. Kinderfreizeit, Adventswochenende, Gründonnerstag-Gebetsnacht, Ökumenische Fahrt nach Taizé, Jugendgottesdienste, Kanu-Tag, Märchennacht, Waldtag ermöglichen Kindern und Jugendlichen vielfältige Erfahrungsräume und Begegnungen. Eine weitere wichtige Aufgabe ist die Unterstützung und Begleitung der Mitgliedsverbände (Pfadfinder und Kolpingjugend) und der Kinder- und Jugendarbeit vor Ort in den Pfarreien.

## Kommunale Jugendarbeit Alsfeld „Café Online“ (offener Jugendtreff) - Evangelisches Dekanat Alsfeld

Altenerburger Str. 40

Fulder Tor 28 (Verwaltung)

☎ (06631) 9114930, Fax: 9114920

📧 [www.cafeonline-alsfeld.de](http://www.cafeonline-alsfeld.de)

■ Das Café Online ist ein Café, das allen Kindern und Jugendlichen zugänglich ist. Angesprochen sind alle SchülerInnen ab dem 5. Schuljahr. Das Café Online bietet Kindern und Jugendlichen die Möglichkeit,

ihre Freizeit in einem betreuten Umfeld zu verbringen. Sie finden dort Ansprechpartner und haben die Chance, ehrenamtliche Tätigkeiten zu übernehmen. Darüber hinaus werden Workshops, Spielveranstaltungen, Konzerte u. ä. Angebote. Die Räume des Café Online stehen nach Absprache allen Jugendgruppen, der Hausaufgabenbetreuung und allen Schulklassen für besondere Aktionen zur Verfügung. Ein wichtiges Standbein unserer schulbezogenen Jugendsozialarbeit und der kommunalen Jugendarbeit sind die seit vielen Jahren stattfindenden Ferienspiele der Stadt Alsfeld in den Sommerferien.

## Bildungs- und Freizeitprogramm des Vogelsbergkreises

Goldhelf 20, 36341 Lauterbach

✉ [jugendamt@vogelsbergkreis.de](mailto:jugendamt@vogelsbergkreis.de)

☎ (06641) 977-378, Fax: 977-439

■ Das Sachgebiet Jugendarbeit als Teil des Jugendamtes arbeitet auf der Grundlage des Kinder- und Jugendhilfegesetzes und organisiert Angebote der außerschulischen Kinder- und Jugendarbeit, Jugendbildungsarbeit und der schulbezogenen Jugendsozialarbeit für den gesamten Vogelsbergkreis. Teilnehmen können an diesen Angeboten Menschen im Alter von 6 bis 27 Jahren. Zu den Angeboten gehören Kinder- und Jugendfreizeiten und Tages-, Wochenend- und Wochenseminare, Projekte und Workshops an den unterschiedlichsten Orten und zu ganz unterschiedlichen Fragestellungen. Wichtig ist, dass bei allen Veranstaltungen besonderer Wert auf die Wünsche und Interessen der Teilnehmenden gelegt wird.

Über die im Prospekt beschriebenen Veranstaltungen hinaus stehen wir den Jugendverbänden und –initiativen und den Kommunen bei allen Fragen zur Jugendarbeit beratend zur Seite. Bei Bedarf bieten wir gerne zusätzliche Seminare und Projekte für Jugendgruppen und –initiativen an. Interessierte können sich persönlich, telefonisch

oder per Email bei uns melden.

Das Freizeitprogramm ist zu finden unter [www.vogelsbergkreis.de/jugendamt/jugend.html](http://www.vogelsbergkreis.de/jugendamt/jugend.html) oder unter [vogelsbergkreis.feripro.de](http://vogelsbergkreis.feripro.de)

## Evangelisches Dekanat Vogelsberg Kommunale Jugendarbeit Alsfeld Fach- und Koordinierungsstelle-Alsfeld Demokratie Leben!

Fulder Tor 28, 36304 Alsfeld

✉ [Maria.Hoyer@ekhn.de](mailto:Maria.Hoyer@ekhn.de)

☎ (06631) 91149-40, 0160-8460936

📧 [www.jugend-alsfeld.de](http://www.jugend-alsfeld.de)  
[www.tolerantes-alsfeld.de](http://www.tolerantes-alsfeld.de)  
[www.vogelsberg-evangelisch.de](http://www.vogelsberg-evangelisch.de)

■ Kinder- und Jugendfreizeiten:  
Ferienspiele (6-9 Jahre):  
19.07.2021 - 23.07.2021  
Ferienspiele (10-12 Jahre):  
26.07.2021 - 30.07.2021  
Teeniefreizeit - Bunte Vielfalt (10-13 Jahre): 01.08.2021 - 06.08.2021



# Der neue Gutschein ist jetzt **digital**



## Alsfeld- *geschenkt!*

Der neue Alsfelder Einkaufs- und Geschenkgutschein ist da. Hol dir jetzt dein **Alsguthaben** - egal ob für dich, den Partner, die Eltern, die Kinder oder die Freunde: Mit dem neuen Gutschein verschenkst du nicht nur ein Stück Alsfeld, sondern auch ein Stück pure Freude.

## Hol ihn dir jetzt!

- ✓ **Wiederaufladbar**
- ✓ **Online bestellbar**
- ✓ **Teileinlöse möglich**
- ✓ **Flexibler Betrag**



[www.alsguthaben.de](http://www.alsguthaben.de)

# Heiraten in Alsfeld

Die Stadt Alsfeld gehört zu den charaktvollsten und einprägsamsten Städten Europas. Jedes Jahr geben sich rund 100 Paare in unserem Standesamt das Ja-Wort.



Standesamt Alsfeld

Erleben auch Sie den schönsten Tag im Leben in einer wahrhaft romantischen Kulisse, denn es gibt kaum etwas Anmutigeres, als im historischen Trauzimmer des weltbekannten Alsfelder Rathauses sein Eheversprechen abzugeben.

Für das Gelingen Ihrer standesamtlichen Hochzeit stehen wir Ihnen mit Rat und Tat zur Seite. Generell sollte der erste Schritt Ihrer Planungen am besten gleich zu uns führen. Rufen Sie uns an oder besuchen Sie uns im Standesamt Alsfeld, damit wir beim persönlichen Beratungsgespräch den Ablauf und die wichtigsten Details der standesamtlichen Zeremonie abstimmen können. Zusätzlich können wir über alle Dinge rund um die standesamtliche Eheschließung sprechen, die zu beachten sind.

Neben unseren bisherigen Trauorten, dem historischen Rathaus oder unserer Westernstadt „Lingelcreek“ gibt es nun die Möglichkeit, standesamtlich im hôtel villa raab in Alsfeld zu heiraten. Für die Trauung stehen dort drei verschiedene Örtlichkeiten zur Auswahl. Die Paare können die „Beletage“ in der



Westernstadt Lingelcreek



Historisches Rathaus

sanierten Villa Raab oder den „KupferCube“ im Neubau nutzen. Außerdem kann die Trauung auch im Freien im „Wedding Yard“ stattfinden. Alle Räumlichkeiten in der Villa Raab sind barrierefrei zu erreichen!

Vor der eigentlichen Trauungszeremonie steht die Anmeldung der Eheschließung, zu der Sie einige Unterlagen mitbringen müssen. Keine Sorge! Das geht in der Regel schnell und unkompliziert - die Mitarbeiterinnen und Mitarbeiter des Standesamtes helfen Ihnen dabei.



Der KupferCube der hôtel villa raab



Noch etwas für Ihre Hochzeitsplanung: Die Anmeldung der Eheschließung kann frühestens sechs Monate vor dem gewünschten Eheschließungstermin erfolgen. Reservierungen für Ihr Wunschdatum nehmen wir bereits im Voraus entgegen.

Im Standesamt Alsfeld können Sie an allen Wochentagen, außer am Sonntag, die Ehe schließen. Grundsätzlich bieten wir Trauungen in den Sommermonaten Mai bis Oktober jeden Samstag im Monat und in den Wintermonaten November bis April am 2. Samstag im Monat an. Terminanfragen sind unbedingt zunächst an das Standesamt Alsfeld zu richten.

## Wir nehmen uns gerne Zeit für Sie ...

Mo.	08.30 - 16.00 Uhr
Di., Mi., Fr.	08.30 - 12.00 Uhr
Do.	10.00 - 18.00 Uhr

sowie nach Terminvereinbarung.

## ... und so können Sie uns erreichen:

Markt 2  
36304 Alsfeld  
Telefon: 06631/182-156 oder 159  
E-Mail: [standesamt@stadt.alsfeld.de](mailto:standesamt@stadt.alsfeld.de)

Gerne können Sie Ihre Geburts-, Ehe- und Sterbeurkunde auch online beantragen: [www.alsfeld.de/leben/rathaus/aemter-institutionen/personenstandswesen/urkunden-anforderung/](http://www.alsfeld.de/leben/rathaus/aemter-institutionen/personenstandswesen/urkunden-anforderung/)

Wir wünschen Ihnen viel Freude bei Ihren Hochzeitsvorbereitungen und freuen uns schon jetzt, Sie als zukünftiges Brautpaar im Standesamt Alsfeld begrüßen zu dürfen.



# Nahverkehr in Alsfeld

**Bus und Bahn, Stadtbus, CarSharing, Taxi ... In und um Alsfeld gibt es verschiedene Möglichkeiten, um ganz leicht kurze und lange Strecken zu überbrücken.**

Auch ohne Auto flexibel sein und leicht von A nach B kommen? In Alsfeld gibt es eine Reihe an Nahverkehrsmitteln, die Ihnen dabei behilflich sein können. Neben den Bus- und Bahnverbindungen von RMV und VGO gibt es in Alsfeld auch einen Stadtbus, der unter der Woche zwischen 8 und 18 Uhr und samstags zwischen 8 und 14 Uhr das Pendeln in der Innenstadt erleichtert. Für längere Fahrten können Sie auch auf das Konzept des Car-Sharings zurückgreifen oder ganz klassisch das Taxi nutzen.

Alle weiteren Informationen finden Sie auf den folgenden Seiten.

## CarSharing – auch in Alsfeld

Ein eigenes Auto haben ohne es zu besitzen? Kein Problem, auch in Alsfeld möglich.

So steht in zentraler Lage in der Volkmarstraße am Bürgergarten ein Ford Fiesta, der allen Bürgerinnen und Bürgern nach kostenloser Anmeldung zur Verfügung steht.

Wie funktioniert es? Einfach einmalig anmelden, Führerschein und Ausweis vorlegen und die Zugangsdaten erhalten. Schon können Sie das Auto über Website, Smartphone-App oder Telefon buchen. Anschließend geht es zum Fahrzeug, Sie öffnen es mit Ihrer Stadtmobil-Chipkarte und können losfahren. Ist die Fahrt beendet stecken Sie den Schlüssel in den Bordcomputer und schließen das Auto mit der Chipkarte ab.

Was kostet es? Ganz wenig. Gezahlt wird nur für die gebuchte Zeit und die gefahrenen Kilometer. In der Kilometerpauschale ist auch der Kraftstoff enthalten. Ein Preisbeispiel: Die Fahrt zur Verwandtschaft von Alsfeld nach Kirchhain kostet nur 24 Euro inkl. Benzin. Alle Reparaturen, Wartung, Versicherung, Steuern, Autopflege etc. sind inklusive.

Melden Sie sich kostenlos unter [rhein-main.stadtmobil.de](http://rhein-main.stadtmobil.de) an und probieren Sie CarSharing mit stadtmobil aus. Haben Sie noch Fragen: Gerne beantworten wir sie unter 069-95117999. Übrigens: Sind Sie einmal angemeldet, können Sie unsere Fahrzeuge auch bundesweit nutzen!

## Taxi

Für zeitlich ungebundene Fahrten sowie Fahrten mit mehreren Personen oder Krankentransfere ist immer noch die Taxi-Fahrt die beste Lösung.

Taxi Schmidt GmbH & Co. KG bietet neben klassischen Taxifahrten auch Kranken-, Dialyse- und Bestrahlungsfahrten und Flughafen-Transfere in klimatisierten Fahrzeugen, sitzend oder im Rollstuhl an.

Für Fahrten mit mehreren Personen sowie Ausflügen stehen Großraumtaxen zur Verfügung. Erweitert wird das Angebot durch eine individuelle Fahrzeugvermietung.

Neuerdings können Sie sich auch schnell und einfach ein Taxi mit dem Smartphone buchen. Unter [www.taxi.de](http://www.taxi.de), bzw. in den jeweiligen App-Stores, können Sie sich einfach eine kostenlose App herunterladen, mit der Sie dann ein Taxi per Knopfdruck bestellen und sogar die Anfahrt beobachten können.

## Anbindung der Stadt Alsfeld mit öffentlichen Verkehrsmitteln – Verkehrsgesellschaft Oberhessen (VGO)

Die Verkehrsgesellschaft Oberhessen kümmert sich gemeinsam mit dem RMV (Rhein-Main-Verkehrsverbund) um die Bus- und Bahnlinien im Vogelsbergkreis. Die Vogelsbergbahn fährt täglich ab Gießen über Alsfeld nach Fulda und zurück. Von 4 Uhr morgens bis 1 Uhr nachts bestehen montags bis freitags stündliche Fahrtmöglichkeiten (samstags ab ca. 6 Uhr, sonntags ab ca. 7 Uhr). Umstiege vom oder zum DB-Fernverkehr wie ICE, IC sind in Fulda und Gießen möglich.

Von Alsfeld aus stehen auch Busverbindungen oder Anruf-Linien-Taxis in alle Richtungen des Vogelsbergs zur Verfügung. Egal ob über Antriftal nach Neustadt, über Kirtorf nach Homberg/Ohm, über Romrod und Fuldatal nach Ulrichstein, über Grebenau nach Bad Hersfeld oder über Schrecksbach nach Schwalmstadt. Fahrten an Wochenenden und



## Wir bewegen Oberhessen.

- Fahrplan- und Tarifauskünfte für Bus und Bahn
- Verkauf von RMV- und DB-Fahrkarten
- Infos und Anmeldung für den „Vogelsberger Vulkan-Express“
- Vorverkauf von Eintrittskarten für Veranstaltungen

**VGO-ServiceZentrum** im Bahnhof Alsfeld

RMV-Mobilitätszentrale

Bahnhofstraße 14 | 36304 Alsfeld

Tel. 06631 963333 | [service.alsfeld@vgo.de](mailto:service.alsfeld@vgo.de)

Montag bis Freitag 7.30 – 16.45 Uhr

[www.vgo.de](http://www.vgo.de)

**vgo**

Verkehrsgesellschaft Oberhessen mbH

in den Ferien sowie einige Fahrten wochentags werden als Anruf-Linien-Taxi (ALT) oder Rufbus (nur am Wochenende auf der Linie VB-16) angeboten. Dabei handelt es sich um Fahrten nach einem festen Fahrplan, für die jedoch eine Voranmeldung bis spätestens 60 Minuten vor Abfahrt erforderlich ist. Beim Rufbus der Linie VB-16 ist am Wochenende die Abfahrtszeit frei wählbar. Es gilt der reguläre RMV-Tarif. Fahrkarten sind beim Fahrpersonal erhältlich. Außerdem können Fahrkarten im VGO-ServiceZentrum im Alsfelder Bahnhof, am Fahrkartenautomaten oder über die RMV-App erworben werden.

### Bus oder Anruf-Linien-Taxi (ALT):

- VB-12 Alsfeld – Antrifftal – Neustadt
- VB-13 Alsfeld – Kirtorf – Homberg
- VB-15 Alsfeld – Romrod – Feldatal – Ulrichstein
- VB-16 Alsfeld – Altenburg – Schwalmthal – Lauterbach (am Wochenende Rufbus)
- X33/390 Alsfeld – Grebenau – Breitenbach am Herzberg – Bad Hersfeld
- 394 Alsfeld – Eudorf – Berfa – Lingelbach (– Grebenau)

- 396 Alsfeld – Schrecksbach
- X39 Alsfeld – Schrecksbach – Treysa (hier Anschluss zur Bahn Richtung Kassel)

### Stadtbus Alsfeld:

#### Jede Fahrt 1 Euro

Vom Krankenhaus zum Marktplatz in 10 Minuten. Seit Dezember 2016 fährt der Stadtbus Alsfeld in Regie der Stadt Alsfeld. Die Attraktivität der Linie macht sich insbesondere an der einfachen und günstigen Fahrpreisgestaltung, dem komfortablen Bus, der Linienführung und der Haltestelle am Marktplatz fest. „Für 1 Euro fahren Sie z.B. vom Krankenhaus oder vom Rodenberg aus binnen 10 Minuten direkt auf den Marktplatz“, stellte Bürgermeister Stephan Paule treffend fest.

Beim Kauf eines Zehnerfahrkartenblocks, gibt es eine zusätzlich Fahrt frei. Kinder bis 6 Jahre und Schwerbehinderte mit entsprechendem Nachweis sind wie bisher frei.



*Der Alsfelder Stadtbus ist wendig und kann deshalb auch direkt den Marktplatz anfahren.*

### Ersatzhaltestelle für Marktplatz

Sollte durch Veranstaltungen der Marktplatz gesperrt sein, befindet sich am unteren Ende der Baugasse Ecke Rossmarkt eine Ersatzhaltestelle, die in diesen Zeiten angefahren wird.

Bei Fragen zum Stadtbus Alsfeld steht Ihnen die ALV Oberhessen GmbH & Co. KG direkt als beauftragtes Verkehrsunternehmen unter der **Telefon-Nr. (06421) 62 00 69 3** gerne zur Verfügung.

### Streckenplan Stadtbus



○ = Ersatzhaltestelle für Marktplatz am Ende der Baugasse (falls Marktplatz gesperrt)

## VERKEHRS- UNTERNEHMEN

### Stadtbus Alsfeld

☎ 06421 / 62 00 69 3

### CarSharing

☎ 069 / 95 11 79 99

www.stadtmobil.de

Siehe Leben / Verkehr

### VGO Servicezentrum Alsfeld

☎ 06631 / 96 33 33

www.vgo.de

Siehe Leben / Verkehr

### Taxi Schmidt

☎ 06631 / 47 11

www.taxi-alsfeld.de

Siehe Leben / Verkehr



## STADTBUS ALSFELD – ein Angebot der Stadt Alsfeld

### Montag - Freitag

Bahnhof	8.23	8.54	9.23	9.54	10.23	10.54	11.23	11.54	13.54	14.23	14.54	15.23	15.54	16.23	16.54	17.23	17.54
Alicestraße	8.24	8.55	9.24	9.55	10.24	10.55	11.24	11.55	13.55	14.24	14.55	15.24	15.55	16.24	16.55	17.24	17.55
Neue Apotheke/Post	8.25	8.56	9.25	9.56	10.25	10.56	11.25	11.56	13.56	14.25	14.56	15.25	15.56	16.25	16.56	17.25	17.56
Schwabenröder Straße		8.57		9.57		10.57		11.57	13.57		14.57		15.57		16.57		17.57
Krankenhaus		8.59		9.59		10.59		11.59	13.59		14.59		15.59		16.59		17.59
Virchowstraße		9.01		10.01		11.01		12.01	14.01		15.01		16.01		17.01		18.01
Porschestraße		9.02		10.02		11.02		12.02	14.02		15.02		16.02		17.02		18.02
New-Mills-Straße		9.03		10.03		11.03		12.03	14.03		15.03		16.03		17.03		18.03
Punkthaus		9.04		10.04		11.04		12.04	14.04		15.04		16.04		17.04		18.04
Finanzamt	8.26		9.26		10.26		11.26		14.26		15.26		16.26		17.26		
Sandweg	8.27		9.27		10.27		11.27		14.27		15.27		16.27		17.27		
Lessingstraße	8.28		9.28		10.28		11.28		14.28		15.28		16.28		17.28		
Rückertstraße	8.28		9.28		10.28		11.28		14.28		15.28		16.28		17.28		
An der Au	8.29	9.05	9.29	10.05	10.29	11.05	11.29	12.05	14.05	14.29	15.05	15.29	16.05	16.29	17.05	17.29	18.05
Löbergasse	8.31	9.07	9.31	10.07	10.31	11.07	11.31	12.07	14.07	14.31	15.07	15.31	16.07	16.31	17.07	17.31	18.07
Fulder Tor	8.32	9.08	9.32	10.08	10.32	11.08	11.32	12.08	14.08	14.32	15.08	15.32	16.08	16.32	17.08	17.32	18.08
Marktplatz	8.33	9.09	9.33	10.09	10.33	11.09	11.33	12.09	14.09	14.33	15.09	15.33	16.09	16.33	17.09	17.33	18.09
Grüner Kranz		9.10		10.10		11.10		12.10	14.10		15.10		16.10		17.10		18.10
In der Krebsbach		9.11		10.11		11.11		12.11	14.11		15.11		16.11		17.11		18.11
Bürgermeister-Haas-Straße		9.12		10.12		11.12		12.12	14.12		15.12		16.12		17.12		18.12
Schillerstraße		9.14		10.14		11.14		12.14	14.14		15.14		16.14		17.14		18.14
Am Ringofen	8.36		9.36		10.36		11.36		14.36		15.36		16.36		17.36		
Alter Zeller Weg	8.37		9.37		10.37		11.37		14.37		15.37		16.37		17.37		
Curtmannstraße	8.37		9.37		10.37		11.37		14.37		15.37		16.37		17.37		
Beethovenstraße	8.38		9.38		10.38		11.38		14.38		15.38		16.38		17.38		
Mozartstraße	8.38		9.38		10.38		11.38		14.38		15.38		16.38		17.38		
Marburger Straße	8.39		9.39		10.39		11.39		14.39		15.39		16.39		17.39		
Haydnstraße	8.39		9.39		10.39		11.39		14.39		15.39		16.39		17.39		
Friedhof	8.40		9.40		10.40		11.40		14.40		15.40		16.40		17.40		
Alicestraße	8.42		9.42		10.42		11.42		14.42		15.42		16.42		17.42		
Bahnhof	8.45	9.15	9.45	10.15	10.45	11.15	11.45	12.15	14.15	14.45	15.15	15.45	16.15	16.45	17.15	17.45	18.15



## STADTBUS ALSFELD – ein Angebot der Stadt Alsfeld

### Samstag

Bahnhof	8.23	8.54	9.23	9.54	10.23	10.54	11.23	11.54	12.23	12.54	13.23	13.54
Alicestraße	8.24	8.55	9.24	9.55	10.24	10.55	11.24	11.55	12.24	12.55	13.24	13.55
Neue Apotheke/Post	8.25	8.56	9.25	9.56	10.25	10.56	11.25	11.56	12.25	12.56	13.25	13.56
Schwabenröder Straße		8.57		9.57		10.57		11.57		12.57		13.57
Krankenhaus		8.59		9.59		10.59		11.59		12.59		13.59
Virchowstraße		9.01		10.01		11.01		12.01		13.01		14.01
Porschestraße		9.02		10.02		11.02		12.02		13.02		14.02
New-Mills-Straße		9.03		10.03		11.03		12.03		13.03		14.03
Punkthaus		9.04		10.04		11.04		12.04		13.04		14.04
Finanzamt	8.26		9.26		10.26		11.26		12.26		13.26	
Sandweg	8.27		9.27		10.27		11.27		12.27		13.27	
Lessingstraße	8.28		9.28		10.28		11.28		12.28		13.28	
Rückertstraße	8.28		9.28		10.28		11.28		12.28		13.28	
An der Au	8.29	9.05	9.29	10.05	10.29	11.05	11.29	12.05	12.29	13.05	13.29	14.05
Löbergasse	8.31	9.07	9.31	10.07	10.31	11.07	11.31	12.07	12.31	13.07	13.31	14.07
Fulder Tor	8.32	9.08	9.32	10.08	10.32	11.08	11.32	12.08	12.32	13.08	13.32	14.08
Marktplatz	8.33	9.09	9.33	10.09	10.33	11.09	11.33	12.09	12.33	13.09	13.33	14.09
Grüner Kranz		9.10		10.10		11.10		12.10		13.10		14.10
In der Krebsbach		9.11		10.11		11.11		12.11		13.11		14.11
Bürgermeister-Haas-Straße		9.12		10.12		11.12		12.12		13.12		14.12
Schillerstraße		9.14		10.14		11.14		12.14		13.14		14.14
Am Ringofen	8.36		9.36		10.36		11.36		12.36		13.36	
Alter Zeller Weg	8.37		9.37		10.37		11.37		12.37		13.37	
Curtmannstraße	8.37		9.37		10.37		11.37		12.37		13.37	
Beethovenstraße	8.38		9.38		10.38		11.38		12.38		13.38	
Mozartstraße	8.38		9.38		10.38		11.38		12.38		13.38	
Marburger Straße	8.39		9.39		10.39		11.39		12.39		13.39	
Haydnstraße	8.39		9.39		10.39		11.39		12.39		13.39	
Friedhof	8.40		9.40		10.40		11.40		12.40		13.40	
Alicestraße	8.42		9.42		10.42		11.42		12.42		13.42	
Bahnhof	8.45	9.15	9.45	10.15	10.45	11.15	11.45	12.15	12.45	13.15	13.45	14.15



Einzelfahrkarten zum Preis von 1,- Euro oder 11er Karten zum Preis von 10,- Euro können direkt beim Fahrer erworben werden. Kinder unter 6 Jahren fahren kostenlos.

RMV-Fahrkarten werden im Stadtbus Alsfeld anerkannt.

Bei Fragen zum Stadtbus Alsfeld steht Ihnen die ALV Oberhessen GmbH & Co. KG als beauftragtes Verkehrsunternehmen unter der **Telefon-Nr. 064 21 / 62 00 693** gerne zur Verfügung.



Magistrat der Stadt  
**ALSFELD**

# Barrierefreie Stadt Alsfeld

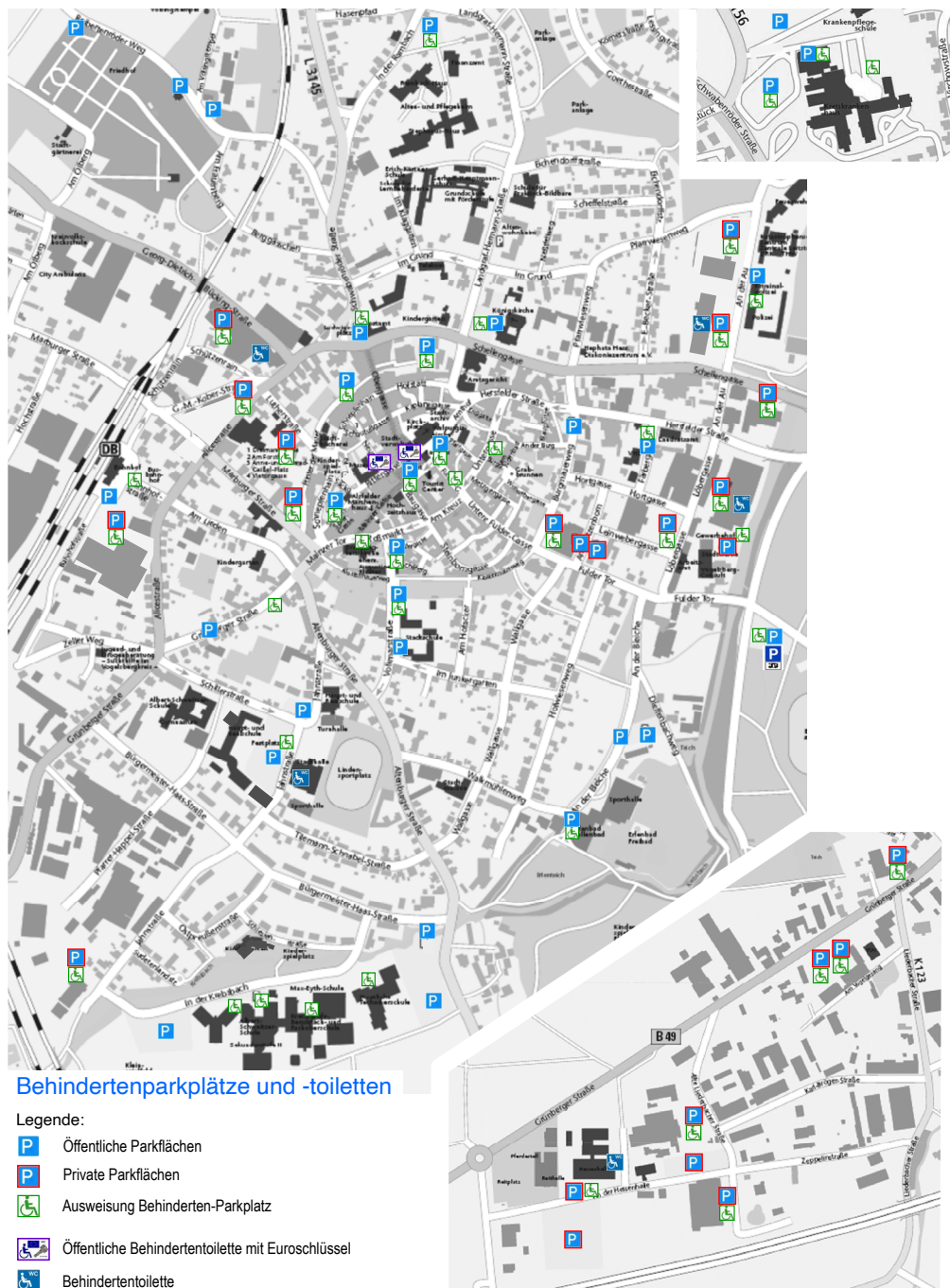





# AUTOKOSMETIK ALSFELD



06631 755 884



0173 699 3099



06631 975 1320



## FAHRZEUGAUFBEREITUNG

Glanzkonservierung · Kratzerentfernung · Nanoversiegelung · Lackreinigung · Unterbodenschutz  
Polsterreinigung · Innenreinigung · Kunststoffpflege · Lederreinigung · Gummipflege · O-Z Behandlung



## FAHRZEUGVERKAUF

Wir bieten Ihnen junge Gebrauchte für hohe Ansprüche. Alle unsere Fahrzeuge sind  
Leasingrückläufer und würden nach fairen und strengen Regeln bewertet.



## VERMIETUNG VON 9-SITZERN UND TRANSPORTERN

Wir vermieten unsere Busse mit 9-Sitzplätzen und Transporter für private und geschäftliche Zwecke.  
Ausflüge, Partys, Jungesellenabschiede, Vereinsfahrten, Berufsfahrten, Umzüge, etc.

Bahnhofstr. 8 • 36304 Alsfeld

Öffnungszeiten: Mo. – Fr. von 8.00 bis 17.00 Uhr, Sa. von 9.00 bis 14.00 Uhr

[autokosmetik-alsfeld@hotmail.com](mailto:autokosmetik-alsfeld@hotmail.com) • [www.autokosmetik-alsfeld.de](http://www.autokosmetik-alsfeld.de)



# deisenroth

# & soehne

mobilitaet ist unsere sache

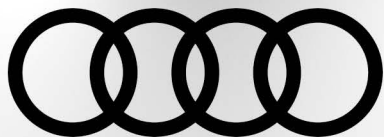

Nutzfahrzeuge



ŠKODA  
Service



Deisenroth & Söhne GmbH & Co. KG • Schwabenröder Str. 64 • 36304 Alsfeld  
Tel. 06631 / 796-0  
[www.deisenroth-soehne.de](http://www.deisenroth-soehne.de)

# Müllentsorgung

Für die Müllentsorgung ist im Vogelsbergkreis und damit auch in der Stadt Alsfeld der ZAV Zweckverband Abfallwirtschaft Vogelsbergkreis zuständig. Auf der Internetseite des ZAV finden Sie vielfältige Informationen rund um die Abfallentsorgung ([www.zav-online.de](http://www.zav-online.de)); zusätzlich werden verschiedene Dienste angeboten, z.B. ein auf Ihr Grundstück bezogener Abfuhrkalender oder eine E-Mail-Erinnerung an Abfuhrtermine.

## Zweckverband Abfallwirtschaft Vogelsbergkreis

Am Graben 96, 36341 Lauterbach,  
Tel.: 06641 / 9671 – 0, Fax: 06641 / 9671 – 20  
E-Mail: [info@zav-online.de](mailto:info@zav-online.de)

### Sprechzeiten:

Mo. bis Fr.	von 09:30 Uhr bis 12:00 Uhr
Mo., Di., Do.	von 14:00 Uhr bis 15:30 Uhr
Mi.	von 14:00 Uhr bis 16:30 Uhr

### Restabfall: Knettenbrech + Gudurlic

Tel.: 06659 / 978888

### Papier: Veolia Lauterbach

Tel.: 06641 / 918010

### Gelbe Tonne: Knettenbrech + Gudurlic

Tel.: 06659 / 978888

### Biotonne: Knettenbrech + Gudurlic

Tel.: 06659 / 978888

### Entsorgungszentrum Vogelsberg (Bastwald)

Tel.: 06638 / 1249 od. 06638 / 919109

Mo. bis Fr.	von 08:00 Uhr bis 12:15 Uhr
	und 13:00 Uhr bis 16:00 Uhr

Jeden ersten Samstag im Monat von 09:00 Uhr bis 12:00 Uhr

## Sperrmüll

Pro angemeldetem gebührenpflichtigem Restabfallgefäß können Sie mindestens zweimal jährlich eine kostenfreie Sperrmüllentsorgung beantragen. Hierzu wenden Sie sich per Kurzbrief, Sperrmüllkarte, Telefon oder Fax an den ZAV oder nutzen das Onlineformular. Geben Sie an, was, wieviel und wo Sie es entsorgen lassen möchten und Sie erhalten vom beauftragten Entsorgungsunternehmen eine Terminbenachrichtigung. Der Zeitraum von der Anmeldung bis zur Sperrmüllabholung beträgt zwei bis maximal sechs Wochen.

Zum Sperrmüll gehören alle festen, großen und sperrigen Haushaltsgegenstände, die nicht fest mit dem Haus verbunden sind und die wegen ihrer Größe auch nach zumutbarer Zerkleinerung nicht in eine Standard-Restmülltonne (120 Liter Fassungsvermögen) passen, keine Verpackungen darstellen und nicht aus Renovierungs- oder Umbaumaßnahmen stammen. Bei der Art oder den Abmessungen des Sperrmülls gibt es einiges zu beachten. Bitte informieren Sie sich darüber direkt beim ZAV.

Bei der Sperrmüllabfuhr sind getrennt bereitzustellen:

- Elektrogroßgeräte (zwei Kanten mit einer Länge von mindestens 50 cm), Kühl- und Bildschirmgeräte unabhängig von ihrer Größe
- Altholz – wenn möglich, stellen Sie die Sperrmüllgegenstände nach Holz und „Nichtholz“ sortiert bereit.

### Sperrmüllhotline: (06641/9671-22)

Mo. bis Fr.	von 09:30 Uhr bis 12:00 Uhr
Mo., Di., Do.	von 14:00 Uhr bis 15:30 Uhr
Mi.	von 14:00 Uhr bis 16:30 Uhr

Sperrmüll und Elektrokleingeräte werden bei Selbstanlieferung auch im Entsorgungszentrum Vogelsberg, Alte Frankfurter Straße, 36318 Schwalmatal – Brauerschwend, Tel. 06638 / 1249 od. 06638 / 919109 angenommen. Öffnungszeiten s.o. Hier können gegen Gebühr auch weitere Abfälle sowie Altreifen entsorgt werden.

## Grünabfall

Grünabfälle werden in der Kompostierungsanlage Billertshausen angenommen. Die Öffnungszeiten sind jahreszeitabhängig und werden über die Presse bekannt gegeben. Aktuelle Informationen erhalten Sie beim ZAV.

## Biotonne

Zum 01.01.2017 wurde eine verpflichtende Biotonne eingeführt, die ebenso wie die Restabfall- und Papiertonne vor dem Grundstück geleert wird. In die Biotonne dürfen z.B. Speisereste, Papierküchentücher, Reisig, Laub oder Sägespäne entsorgt werden. Nähere Informationen hierzu erhalten Sie beim ZAV.

## Sondermüll

Problemabfälle aus Haushalten werden zweimal jährlich an Sammelstellen entgegengenommen. Hierzu zählen neben Farben, Altöl und Batterien auch Arzneimittel. Die Sondermülltermine werden vom ZAV veröffentlicht, bei dem auch nähere Informationen über Art und Umfang zu erfragen sind.

## Elektrokleingeräte

Elektrokleinteile unter 50 cm Seitenlänge (außer Bildschirmgeräte) können Sie bei Euronics XXL Alsfeld abgeben oder bei:

### Entsorgungszentrum Vogelsberg (Bastwald)

06638 / 1249

### Öffnungszeiten:

Mo. - Fr.	von 8:00 Uhr bis 12:15 Uhr
	von 13:00 Uhr bis 16:00 Uhr

Jeden ersten Samstag im Monat von 09:00 Uhr bis 12:00 Uhr

## Januar



1 Fr	Neujahr	4
2 Sa		2
3 So		5
4 Mo	B A	4
5 Di	A C	5
6 Mi	C	6
7 Do		1
8 Fr	D B	2
9 Sa		3
10 So		3
11 Mo	A	5
12 Di		6
13 Mi	B	1
14 Do		2
15 Fr	F	3
16 Sa		4
17 So		4
18 Mo	B	6
19 Di	E	1
20 Mi	C	2
21 Do	C	3
22 Fr		4
23 Sa		5
24 So		5
25 Mo	A B	1
26 Di	B	2
27 Mi		3
28 Do	C	4
29 Fr		2
30 Sa		6
31 So		6

## Februar



1 Mo	B A	2
2 Di	A C	3
3 Mi	C	4
4 Do		5
5 Fr	D B	6
6 Sa	A	1
7 So		1
8 Mo		3
9 Di	B	4
10 Mi		5
11 Do	F	6
12 Fr	B	1
13 Sa		2
14 So		2
15 Mo	E	4
16 Di	C	5
17 Mi	C	6
18 Do		1
19 Fr	A A	2
20 Sa		3
21 So		3
22 Mo	B	2
23 Di		6
24 Mi	C	1
25 Do		2
26 Fr	B A	3
27 Sa		4
28 So		4

## März



1 Mo	A C	6
2 Di	C	1
3 Mi		2
4 Do	D B	3
5 Fr	A	4
6 Sa		5
7 So		5
8 Mo	B	1
9 Di		2
10 Mi		3
11 Do	B F	4
12 Fr		2
13 Sa		6
14 So		6
15 Mo	C E	2
16 Di		3
17 Mi	C	4
18 Do	A B	5
19 Fr		6
20 Sa		1
21 So		1
22 Mo	B	3
23 Di	C	4
24 Mi		5
25 Do	B A	6
26 Fr	C	1
27 Sa	A B	2
28 So		2
29 Mo	C	4
30 Di		5
31 Mi	D	6



**ERDDEPONIE**  
in Schwabenrod

Annahme von unbelastetem  
Erd- und Steinaushub

Öffnungszeiten: Montag-Samstag  
Tel.: 06631 - 916 508  
Fax.: 06631 - 916 509  
[www.Erddeponie-Schwabenrod.de](http://www.Erddeponie-Schwabenrod.de)

# Abfuhrbezirke

Die Müllabfuhrtermine setzen sich aus einer Farbe und einer Zahl, bzw. einem Buchstaben zusammen. Die Farbe steht für die Art der Müllabfuhr und die Zahl für den Abfuhrbezirk.

 = Hausmüll (grau) - RA

 = Altpapier (blau) - PPK

 = Gelbe Tonne (gelb) - DSD

 = Biotonne (braun) - BIO

Um Ihre Müllabfuhrtermine zu finden, müssen Sie die farbigen Kästchen mit der Nummer, bzw. dem Buchstaben Ihres Müllabfuhrbezirks finden.

Ihren Abfuhrbezirk für die jeweilige Müllart finden Sie in der Tabelle auf der nächsten Seite.

Hinweis: Bei Märkten und Veranstaltungen im Innenstadtbereich müssen die Müllgefäße durch die jeweiligen Grundstückseigentümer / Mieter zur nächstmöglichen befahrbaren Straße gebracht werden.

Ortsteil	RA	PPK	DSD	BIO
Alsfeld Stadt / Bezirk 3	A	A	A	A
Alsfeld Stadt / Bezirk 4	A	A	A	A
Alsfeld Stadt / Bezirk 5	A	B	A	A
Alsfeld Stadt / Bezirk 6	A	C	A	A
Altenburg	B	F	B	B
Angenrod	C	E	C	C
Berfa	B	D	B	B
Billertshausen	C	E	C	C
Eifa	B	F	B	B
Elbenrod	B	D	B	B
Eudorf	B	B	B	B
Fischbach	B	B	B	B
Hattendorf	B	C	B	B
Heidelbach	B	B	B	B
Leusel	C	E	C	C
Liederbach	A	A	A	A
Lingelbach	A	D	A	A
Münch-Leusel	B	B	B	C
Reibertenrod	C	C	C	C
Schwabenrod	B	C	B	B



## Steig- und GerüstSysteme ... mehr als Leitern



Innovation

Produktion

Konstruktion



**Karriere bei KRAUSE,  
mit Sicherheit... hoch hinaus!**

KRAUSE-Werk GmbH & Co. KG • Am Kreuzweg 3 • 36304 Alsfeld • [www.krause-systems.de](http://www.krause-systems.de)

## April



1 Do	A	1
2 Fr	Karfreitag	2
3 Sa		3
4 So	Ostersonntag	6
5 Mo	Ostermontag	1
6 Di	B	6
7 Mi		1
8 Do		2
9 Fr	B F	3
10 Sa		4
11 So		4
12 Mo	E	6
13 Di	C	1
14 Mi	C	2
15 Do		3
16 Fr	A A	4
17 Sa		5
18 So		5
19 Mo	B	1
20 Di	C	2
21 Mi		3
22 Do	B A	4
23 Fr	C	5
24 Sa		6
25 So		6
26 Mo	C A	2
27 Di		3
28 Mi	B	4
29 Do	A A	5
30 Fr		6

## Mai



1 Sa	Tag der Arbeit	2
2 So		1
3 Mo	B	3
4 Di		4
5 Mi		5
6 Do	B F	6
7 Fr		1
8 Sa	C E	2
9 So		2
10 Mo		4
11 Di	C	5
12 Mi	A A	6
13 Do	Christi Himmelfahrt	3
14 Fr		2
15 Sa		3
16 So		3
17 Mo	B	2
18 Di	C	6
19 Mi		1
20 Do	B A	2
21 Fr	C	3
22 Sa		4
23 So	Pfingstsonntag	4
24 Mo	Pfingstmontag	5
25 Di	C A	1
26 Mi		2
27 Do	B	3
28 Fr	A D	4
29 Sa		5
30 So		5
31 Mo	B	1

## Juni



1 Di		2
2 Mi		3
3 Do	Fronleichnam	6
4 Fr	B F	5
5 Sa		6
6 So		6
7 Mo	C E	2
8 Di		3
9 Mi	C	4
10 Do	A A	5
11 Fr		6
12 Sa		1
13 So		1
14 Mo	B	3
15 Di	C	4
16 Mi		2
17 Do	B A	6
18 Fr	C	1
19 Sa		2
20 So		2
21 Mo	C A	4
22 Di		5
23 Mi	B	6
24 Do	A D	1
25 Fr		2
26 Sa		3
27 So		3
28 Mo	B	5
29 Di		6
30 Mi		1

# Vorbereitet sein, bevor die Abfuhr kommt!

Müllkalender, Apothekennotdienste und vieles Weiteres,  
was das Leben einfacher macht, finden Sie jetzt auch auf  
[www.erlebnis.alsfeld.de](http://www.erlebnis.alsfeld.de).

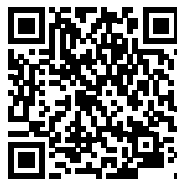

SCAN MICH

Immer informiert sein unter [www.erlebnis.alsfeld.de](http://www.erlebnis.alsfeld.de)



# Straßenverzeichnis der Kernstadt Alsfeld

nur gültig für Papier- und Wertstofftonne

<b>Straßenname</b>	<b>Stadtbezirk</b>	<b>Straßenname</b>	<b>Stadtbezirk</b>	<b>Straßenname</b>	<b>Stadtbezirk</b>	<b>Straßenname</b>	<b>Stadtbezirk</b>
Adolf-Spieß-Straße	6	Bgm-Ramspeck-Str.	6	Im Klaggarten	6	Richard-Hölscher-Weg	6
Agnes-Miegel-Weg	6	Blaupfütze	5	In der Krebsbach	3	Rittergasse	5
Alicestraße	3	Burggässchen	5	In der Rambach	6	Robert-Hofmann-Str	6
Alte Liederbacher Str.	4	Burgmauerweg	5	Jahnstraße	3	Robert-Koch-Weg	6
Altenburger Straße	3	Carl-Benz-Weg	6	ab Nr. 60	4	Rodenbergstraße	6
Alter Grüner Weg	6	Carl-Metz- Straße	6	Johannes-Gutwein-Str.	6	Röntgenweg	6
Alter Zeller Weg	4	Carl-Zeiss-Straße	5	Kaplaneigasse	5	Rossmarkt	5
Am Bonfeld	5	Chaviller Straße	6	Karl-Bröger-Straße	4	Rückertstraße	6
Am Forsthof	5	Curtmannstraße	4	Karl-Weitz-Straße	4	Sackgasse	5
Am Frauenberg	4	Daimlerweg	6	Kirchplatz	5	Samuel-Spier-Gasse	5
Am Hofacker	3	Dieffenbachweg	3	Klostermauerweg	5	Sandweg	6
Am Judenbad	5	Dieselweg	6	Körnerstraße	6	Schäfergasse	5
Am Katzenborn	5	Dreimanngasse	5	Konrad-Adenauer-Straße	4	Schaufußgasse	5
Am Kreuz	5	Dunantstraße	6	Landgraf-Hermann-Str.	5	Scheffelstaße	5
Am Lieden	3	Dürerstraße	6	ab Nr. 23	6	Schellengasse	5
Am Liedenteich	4	Eduard-Becker-Straße	5	Leinwegergasse	5	Schillerstraße	3
Am Ölberg	4	Eichendorfstraße	5	Lessingstraße	6	Schlesienstraße	3
Am Ringofen	4	Einsteinplatz	6	Liebigstraße	6	Schnepfenhain	5
Am Vogelsang	4	Enggasse	5	Liederbacher Straße	4	Schubertstraße	4
Am Völzingstempel	4	Ernst-Arnold-Straße	6	Löbergasse	5	Schützenrain	4
Amstettener Straße	6	Ernst-Diegel-Straße	5	Ludwig-Erhard-Straße	4	Schwabenröder Straße	6
Amthof	5	Färbergasse	5	Ludwigsplatz	5	Seidlerweg	6
An den Hohlgärten	4	Feldstraße	4	Lutherstraße	5	Siemensweg	6
An der Au	5	Freiligrathstraße	6	Mainzer Gasse	5	Soldanstraße	4
An der Bleiche	3	Fulder Tor	5	Mainzer Tor	5	Steinborgasse	5
An der Burg	5	Gebrüder-Grimm-Weg	6	Marburger Straße	4	Sudetenlandstraße	3
An der Hessenhalle	4	Georg-Dietrich-Bücking-Str.	4	Markt	5	Theodor-Heuss-Straße	4
An der Sandkaute	6	Georg-Martin-Kober-Straße	4	Mellenbergstraße	6	Theseusstraße	6
An der Siechkirche	5	Goethestraße	6	Mendelstraße	6	Tilemann-Schnabel-Str.	3
An der Ziegelei	4	Grabbrunnen	5	Menzelweg	6	Ubbelohdeweg	6
Auf dem Lindenstück	6	Grünberger Straße	3	Metzgergasse	5	Umlandstraße	6
Auf der Harf	6	ab Nr. 68	4	Mozartstraße	4	Untere Fulder Gasse	5
Aulenstück	6	Hasenpfad	6	Nakskovstraße	6	Untergasse	5
Außenliegend	2	Haydnstraße	4	Neßfellweg	5	Virchowstraße	6
Bachstraße	4	Heinrich-Leußler-Str	6	Neurathgasse	5	Volkmarstraße	3
Badergasse	5	Hellhof	8	New-Mills-Straße	6	Wagnerstraße	4
Bahnhofstraße	3	Hersfelder Straße	5	Obere Fulder Gasse	5	Walkmühlenweg	3
Bantzerweg	6	Hinter der Mauer	5	Obergasse	5	Wallgasse	3
Baugasse	5	Hochstraße	4	Ostpreußenstraße	3	Wilhelm-Leuschner-Str.	6
Bechsteinweg	6	Hofstatt	5	Paul-Ehrlich-Weg	6	Wilhelm-Stabernack-Str	5
Beerenwiese	6	Hofwiesenweg	3	Pfarrer-Happel-Straße	3	Willi-Brandt-Straße	4
Beethovenstraße	4	Holbeinstraße	6	Pfarrwiesenweg	5	Wollwegergasse	5
Behringweg	6	Hortgasse	5	Porschestraße	6	Zeller Weg	3
Berggässchen	4	Im Grund	5	Reibertenröder Weg	4	Zeppelinstraße	4
Bgm-Haas-Str.	3	Im Junkergarten	3	Rembrandtweg	6		

## Juli



1 Do	B F	2
2 Fr		3
3 Sa		4
4 So		4
5 Mo	C E	6
6 Di		1
7 Mi	C	2
8 Do	A A	3
9 Fr		4
10 Sa		5
11 So		5
12 Mo	B	1
13 Di	C	2
14 Mi		3
15 Do	B A	4
16 Fr	C	2
17 Sa		6
18 So		6
19 Mo	C A	2
20 Di		3
21 Mi	B	4
22 Do	A D	5
23 Fr		6
24 Sa		1
25 So		1
26 Mo		3
27 Di	B	4
28 Mi		5
29 Do	B F	6
30 Fr		1
31 Sa		2

## August



1 So		2
2 Mo	C E	4
3 Di		5
4 Mi	C	6
5 Do	A A	1
6 Fr		2
7 Sa		3
8 So		3
9 Mo	B	5
10 Di	C	6
11 Mi		1
12 Do	B A	2
13 Fr	C	3
14 Sa		4
15 So		4
16 Mo	C A	6
17 Di		1
18 Mi	B	2
19 Do	A D	3
20 Fr		4
21 Sa		5
22 So		5
23 Mo	B	1
24 Di		2
25 Mi		3
26 Do	B F	4
27 Fr		2
28 Sa		6
29 So		6
30 Mo	C E	2
31 Di		3

## September



1 Mi	C	4
2 Do	A A	5
3 Fr		6
4 Sa		1
5 So		1
6 Mo	B	3
7 Di	C	4
8 Mi		5
9 Do	B A	6
10 Fr	C	1
11 Sa		2
12 So		2
13 Mo	C A	4
14 Di		5
15 Mi	B	6
16 Do	A D	1
17 Fr		2
18 Sa		3
19 So		3
20 Mo	B	2
21 Di		6
22 Mi		1
23 Do	B F	2
24 Fr		3
25 Sa		4
26 So		4
27 Mo	C E	6
28 Di		1
29 Mi	C	2
30 Do	A A	3

## Apotheken-Notdienste in Alsfeld und Umgebung

Nachstehend genannte Apotheken haben im Wechsel „Notdienst“, wobei die Apotheken in Grebenau und Feldatal gleichzeitig „Notdienst“ haben.

- 1 Schloss-Apotheke, Hgelstr. 2, 36329 Romrod, Tel. (0 66 36) 96 06 0
- 2 Apotheke am Rathaus, Marktplatz 14, 36304 Alsfeld, Tel. (0 66 31) 91 80 85
- 3 Hirsch-Apotheke, Mainzer Gasse 20, 36304 Alsfeld, Tel. (0 66 31) 21 93
- 4 Alice-Apotheke, Marburger Str. 20, 36304 Alsfeld, Tel. (0 66 31) 22 26
- 5 Neue Apotheke, Schwabenrder Str. 4, 36304 Alsfeld, Tel. (0 66 31) 96 40 0
- 6 Paracelsus-Apotheke, Hersfelder Tor 23, 36323 Grebenau, Tel. (0 66 46) 96 16 0
- 6 Dehn'sche Apotheke, Hauptstr. 28, 36325 Feldatal, Tel. (0 66 37) 43 5

Der Dienstwechsel findet tglich um 8:30 Uhr statt. Bitte nehmen Sie den Notdienst, besonders in der Nacht, nur in dringenden Notfllen in Anspruch.



Raiffeisen Baumarkt Alsfeld



# NEUES TOR NÖTIG?

AUFMAß

ANLIEFERUNG

EIN- UND AUSBAU

... alles aus einer HAND

Rufen Sie uns an!

**Raiffeisen  
Baumarkt**

**ALSFELD**  
Grünberger Str. 53 und 59  
Tel.: 0 66 31 / 80 12 31  
Fax: 0 66 31 / 80 12 22

**OTTRAU**  
Bahnhof 7  
Tel.: 0 66 39 / 96 00 30  
Fax: 0 66 39 / 96 00 40

**HOMBERG/OHM**  
Neuhaus 3  
Tel.: 0 66 33 / 6 43 59-0  
Fax: 0 66 33 / 6 43 59-22

## Oktober



1 Fr		4
2 Sa		2
3 So	Tag der dt. Einheit	1
4 Mo	B	1
5 Di	C	2
6 Mi		3
7 Do	B A	4
8 Fr	C	5
9 Sa		6
10 So		6
11 Mo	C A	2
12 Di		3
13 Mi	B	4
14 Do	A A	5
15 Fr		6
16 Sa		1
17 So		1
18 Mo	B	3
19 Di		4
20 Mi		5
21 Do	F	6
22 Fr	B	1
23 Sa		2
24 So		2
25 Mo	C E	4
26 Di		5
27 Mi	C	6
28 Do	A A	1
29 Fr		2
30 Sa		3
31 So		3

## November



1 Mo	B	5
2 Di	C	6
3 Mi		1
4 Do	B A	2
5 Fr	C	3
6 Sa		4
7 So		4
8 Mo	C A	6
9 Di		1
10 Mi	B	2
11 Do	A A	3
12 Fr		4
13 Sa		5
14 So		5
15 Mo	B	1
16 Di		2
17 Mi		3
18 Do	B F	4
19 Fr		2
20 Sa		6
21 So		6
22 Mo	C E	2
23 Di		3
24 Mi	C	4
25 Do	A A	5
26 Fr		6
27 Sa		1
28 So		1
29 Mo	B	3
30 Di	C	4
31 Mi		

## Dezember



1 Mi		5
2 Do	B A	6
3 Fr	C	1
4 Sa	A	2
5 So		2
6 Mo	C	4
7 Di		5
8 Mi	D B	6
9 Do	A	1
10 Fr		2
11 Sa		3
12 So		3
13 Mo	B	5
14 Di		6
15 Mi	F	1
16 Do	B	2
17 Fr	E	3
18 Sa	C	4
19 So		4
20 Mo		6
21 Di	C	1
22 Mi	A A	2
23 Do		3
24 Fr		2
25 Sa	1. Weihnachtstag	3
26 So	2. Weihnachtstag	4
27 Mo	B	1
28 Di	C	2
29 Mi		3
30 Do	B A	4
31 Fr		4

## Standorte der Glascontainer

## Alsfeld - Kernstadt

- AEZ - Hersfelder Straße 61
- Güterbahnhof - Zeller Weg 6
- Parkplatz Stadthalle, Jahnstr. 14
- Parkplatz, ehem. BGS-Gelände
- Busparkplatz, Landgraf-Hermann-Str 20
- New- Mills-Straße Ecke Einsteinplatz
- In der Rambach 16
- Mellenbergstraße, Ecke in der Sandkaute
- Fa Rossmann - Schellengasse 9
- Karl-Weitz-Straße 10
- Ernst-Arnold-Straße Ecke Bantzerweg
- Esso Hartmann, Hersfelder Str. 81
- Liederbacher Str. 2
- Marburger Straße 23

- Mc Donalds, Rasthaus Pfefferhöhe
- Krankenhaus, Schwabenröder Str. 81
- Max-Eyth-Schule - In d. Krebsbach 8b
- Autobahnmeisterei, Wilhelm-Stabernack-Straße 2

## Alsfeld - Stadtteile

- Altenburg, Keidelsweg 13
- Angenrod, Hofgut - Billertshäuser Str 4
- Berfa, Kasseler Straße. 8
- Berfa, Autobahnraststätte
- Billertshausen, Leuseler Weg 2
- Eifa, Raiffeisenstraße 7
- Elbenrod, An der Hirtshecke Ecke Berfaer Strasse

- Eudorf, Kläranlage, Außenliegend
- Eudorf, DGH, An der Welzbach 18
- Fischbach, Brunnenstraße 3
- Hattendorf, Parkplatz Sportplatz - Schwalmstr. 12
- Heidelberg, Am Kalkofen 2
- Heidelberg, Im Wiesengrund 4
- Leusel, Am Pfarrgarten 12
- Liederbach, Trafostation - Merschroder Straße 24
- Lingelbach, Feuerwehr - Birkenstr. 1
- Münch-Leusel, Ortseingang - Ortsring
- Reibertenrod, Ferienstraße Ecke Eichwaldstraße
- Schwabenrod, Münch-Leuseler Str. 19

# HOLIDAY LAND

## Ihre Kreuzfahrtspezialisten!

Besuchen Sie uns in einem unserer Reisebüros!



### Alsfeld

Mainzer Gasse 22-24  
Telefon: 06631-919120



### Fulda

Marktstraße 23  
Telefon: 0661-95257440

NEU



### Bad Langensalza

Bei der Marktkirche 13-14  
Telefon: 03603-84000

## Reisebüro Holiday Land Schack GmbH

Mainzer Gasse 22 - 24  
36304 Alsfeld

Tel.: 06631-919120  
[reisebuero-schack@holidayland.de](mailto:reisebuero-schack@holidayland.de)  
[www.holidayland-alsfeld.de](http://www.holidayland-alsfeld.de)



Ihr Spezialist für Gruppen- und Vereins-  
reisen, Busvermietungen und mehr!

Telefon: 06631-8014460  
E-Mail: [info@lta-alsfeld.de](mailto:info@lta-alsfeld.de)



# Branchenverzeichnis Leben in Alsfeld

## ANWALT / NOTAR

### Siebert Dippell - Die Fachanwälte

Grünberger Straße 89

☎ (06631) 5036, Fax: 72801

🌐 [www.siebert-collegen.de](http://www.siebert-collegen.de)

✉ [info@siebert-collegen.de](mailto:info@siebert-collegen.de)

📄 [www.erlebnis.alsfeld.de/geschaefte/siebertdippellundcollegen](http://www.erlebnis.alsfeld.de/geschaefte/siebertdippellundcollegen)

🕒 Mo, Di, Mi, Do: 07:00 - 12:00  
+ 14:00 - 18:00; Fr: 07:00 - 12:00; Sa: 09:00 - 12:00;

### Rechtsanwälte Lämmer, Blum & Ortner

Landgraf-Hermann-Str. 11

☎ (06631) 2055, Fax: 6465

🌐 [www.rechtsanwalt-alsfeld.de](http://www.rechtsanwalt-alsfeld.de)

✉ [info@rechtsanwalt-alsfeld.de](mailto:info@rechtsanwalt-alsfeld.de)

🕒 Mo, Di, Do, Fr: 08:00 - 12:30 + 13:30 - 18:00; Mi: 08:00 - 12:30;

### Rechtsanwälte am Kirchplatz

Kirchplatz 2

### Rechtsanwälte Hamacher & Marek

Schnepfenhain 55

### Rechtsanwälte Refflinghaus & Riedler-Refflinghaus

Grünberger Str. 41

### Rechtsanwaltskanzlei Wachsmuth

Kaplaneigasse 4

### Anwaltsbürogemeinschaft Rößner & Merle

Karl-Bröger-Straße 10

### Rechtsanwalt Gaspar Artak

Schnepfenhain 55

### Rechtsanwalt Volker Reibeling

Aulastr. 12

## BESTATTER

### Bestattungsinstitut Schneider Inh. David Tauscher



Wallgasse 18

☎ (06631) 919420, Fax: 919422

🌐 [www.schneider-bestattung.de](http://www.schneider-bestattung.de)

✉ [info@schneider-bestattung.de](mailto:info@schneider-bestattung.de)

■ Wir sind 24 Stunden (Tag und Nacht) erreichbar.

### Bestattungen Rudolf Nau GmbH

Ludwigsplatz 3

☎ (06631) 2241, Fax: 72508

🌐 [www.bestattungen-nau.de](http://www.bestattungen-nau.de)

✉ [nau-gmbh@t-online.de](mailto:nau-gmbh@t-online.de)

■ Tag und Nacht erreichbar!

### Daniel Herrig Bestattungen

Rockelsgasse 31, Lauterbach

## COPYSHOP

### Karte, Kopie + Deko

Fulder Tor 4

## EVENTPLANNER

### Hornig Veranstaltungstechnik

Ernst-Arnold Str. 62b

### NSA Eventservice

Nausiser Str. 5, Ottrau-Immichenhain

### Westernhochzeit Lingelcreek

Hembergstraße 1, Alsfeld - Lingelbach

## FAHRSCHULE

### AS Fahrschulzentrum Inh. Arno Stumpf

### AS Fahrschulzentrum

Am Ringofen 15

☎ (06631) 802787, Fax: 802811

🌐 [www.as-fahrschulzentrum.de](http://www.as-fahrschulzentrum.de)

✉ [arnostumpf@t-online.de](mailto:arnostumpf@t-online.de)

📱 [fb.me/AS-Fahrschulzentrum-188882947819481/](https://fb.me/AS-Fahrschulzentrum-188882947819481/)

🕒 Mo: 08:00 - 16:00; Di, Fr: 08:00 - 14:00; Mi: 10:00 - 18:00;

■ Ferienfahrschule PKW, Motorrad, LKW, Traktor, Bus, ADR, Stapler, Kran

### Fahrschule Miksch

Ludwigsplatz 5, Alsfeld

☎ (06698) 919759

🌐 [www.fahrschule-miksch.eu/](http://www.fahrschule-miksch.eu/)

✉ [info@fahrschule-miksch.eu](mailto:info@fahrschule-miksch.eu)

🕒 Mo, Do: 18:00 - 20:00;

■ Führerschein PKW und Motorrad Ferienfahrschule

### Fahrschule Schmitt V.I.A.

Aliceistr. 40

☎ (06639) 919100

🌐 [www.fahrschule-schmitt-alsfeld.de](http://www.fahrschule-schmitt-alsfeld.de)

✉ [smg-alsfeld@gmx.de](mailto:smg-alsfeld@gmx.de)

🕒 Mo, Di, Mi, Do, Fr: 09:00 - 17:00; Sa: 00:01 - 23:59;

■ MO vor.Prüf. - Unterricht DI & DO 19-21.00 Uhr Führerschein: Ausbildung PKW + Motorrad + Anhänger + Ferienfahrschule & Vorprüfung

**Fahrschule Armin Griese**

Schellengasse 27

**Fahrschule****Hans-Jürgen Bramm**

Virchowstr. 32

**Fahrschule Harald Philipp**

Altenburger Str. 11, Alsfeld

**FAHRZEUG-  
AUFBEREITUNG****Autokosmetik Alsfeld****AUTOKOSMETIK ALSFELD**

Bahnhofstr. 8

☎ (06631) 755884, Fax: 9751320

🌐 [www.autokosmetik-alsfeld.de](http://www.autokosmetik-alsfeld.de)✉ [autokosmetik-alsfeld@hotmail.com](mailto:autokosmetik-alsfeld@hotmail.com)f [fb.me/autokosmetikalsfeld/](https://www.facebook.com/autokosmetikalsfeld/)

📷 @autokosmetikalsfeld

📄 [www.erlebnis.alsfeld.de/geschaeft/autokosmetik-alsfeld](http://www.erlebnis.alsfeld.de/geschaeft/autokosmetik-alsfeld)

🕒 Mo, Di, Mi, Do, Fr: 08:00 - 17:00; Sa: 09:00 - 13:00;

P Direkt vor Ort

**FINANZ-  
DIENSTLEISTUNGEN****AURUM****Vermögensmanagement  
GmbH**

Bürgermeister-Haas-Str. 5

**FOTOGRAF****creativeFOTO**creativeFOTO  
creative-foto.de

Ludwigsplatz 1

☎ (06631) 7054-44, Fax: 7054-88

🌐 [www.creative-foto.de](http://www.creative-foto.de)✉ [info@creative-foto.de](mailto:info@creative-foto.de)f [fb.me/creativefotoalsfeld](https://www.facebook.com/creativefotoalsfeld)

📷 @creativefoto\_alsfeld

📄 [www.erlebnis.alsfeld.de/geschaeft/creativefoto](http://www.erlebnis.alsfeld.de/geschaeft/creativefoto)

🕒 Mo, Di, Mi, Do, Fr: 09:00 - 18:00;

📄 EC-Cash

✓ Canon

📄 Hochzeitsfotos ab 249,- EUR,  
Portraiffotos ab 99,- EUR

P Kostenlos im Hinterhof

■ Unser Motto lautet: „Die besten Fotos müssen nicht die teuersten sein.“ Eine große Auswahl unseres Angebots sowie viele Beispielfotos finden Sie auf unserer Internetseite. 📄 📄

**Spotlight - Fotografie**

● ● ● SPOTLIGHTMODELS

Schellengasse 1

☎ (06631) 5281

🌐 [www.spotlight-fotografie.de](http://www.spotlight-fotografie.de)✉ [Frank.Solf@spotlight-models.de](mailto:Frank.Solf@spotlight-models.de)f [fb.me/SpotlightModelsStudio/](https://www.facebook.com/SpotlightModelsStudio/)**Merci Photography**

In den Bonngärten 12 a, Kirtorf

☎ (06631) 7882724

🌐 [merciphotography.de/](http://merciphotography.de/)✉ [info@merciphotography.de](mailto:info@merciphotography.de)f [fb.me/merciphotographyteffiwittich/](https://www.facebook.com/merciphotographyteffiwittich/)

📷 @merciphotographyteffiwittich

■ Ich bin von Montag bis Samstag nach Terminvereinbarung für Sie da.

**Fotoatelier Zabel**

Mainzer Gasse 9

**Kae Schuch****Fotografen + HMUA**

Bahnhofstr. 8

**GELDINSTITUT****VR Bank HessenLand**

Marburger Strasse 6-10

☎ (06631) 79370, Fax: 7937-9800

🌐 [www.vrbank-hessenland.de](http://www.vrbank-hessenland.de)✉ [kontakt@vrbank-hessenland.de](mailto:kontakt@vrbank-hessenland.de)f [fb.me/vrbank.hessenland](https://www.facebook.com/vrbank.hessenland)

📷 @vr\_hessenland

📄 [www.erlebnis.alsfeld.de/geschaeft/vrbankhessenlandeg](http://www.erlebnis.alsfeld.de/geschaeft/vrbankhessenlandeg)

🕒 Mo, Di, Fr: 09:00 - 13:00 + 14:00 - 16:00; Mi: 09:00 - 12:00; Do: 09:00 - 13:00 + 14:00 - 18:00;

■ Produkte online abschließen oder individuelle Beratung vor Ort - die VR Bank HessenLand ist Ihr regionaler Partner in allen Finanzangelegenheiten. Unsere Beraterinnen und Berater stehen Ihnen für persönliche oder digitale Beratungen von Montag bis Freitag in der Zeit von 8 bis 20 Uhr zur Verfügung. Vereinbaren Sie Ihren Beratungstermin schnell und unkompliziert telefonisch oder online. 📄

**Commerzbank Alsfeld**

Ludwigsplatz 5

**Genorisk GmbH**

Fulder Tor 30

**HF Finanzconsulting GmbH**

Am Kirschendriesch 8

**Postbank Filiale**

Ludwigsplatz 1

## Sparkasse Oberhessen



Alicestraße 20

☎ (06031) 86-9444, Fax: 869688

🌐 [www.sparkasse-oberhessen.de](http://www.sparkasse-oberhessen.de)

✉ [info@sparkasse-oberhessen.de](mailto:info@sparkasse-oberhessen.de)

📄 [www.erlebnis.alsfeld.de/geschaeft/](http://www.erlebnis.alsfeld.de/geschaeft/)  
sparkasseoberhessen

🕒 Mo, Di, Mi, Do, Fr: 08:00 - 20:00;

■ Seit über 200 Jahren gibt es Sparkassen – seit mehr als 185 Jahren auch die Sparkasse Oberhessen. Die Marke Sparkasse ist heute eine der bekanntesten in Deutschland. Mit ihr verbinden die Menschen Vertrauen und Verlässlichkeit, Verantwortung und Sicherheit genauso wie Nähe und Nachhaltigkeit sowie faire, solide Finanzprodukte gekoppelt mit einer kompetenten, persönlichen Beratung. Kurz gesagt: „Wir machen es den Menschen einfach, ihr Leben besser zu gestalten“. Genau das machen wir auch in Alsfeld: Unsere Beraterinnen und Berater sind von montags bis freitags zwischen 8 Uhr und 20 Uhr für Sie da. Vereinbaren Sie einfach Ihren Wunschtermin unter 06031 869444. Wenn Sie Geld abheben, Kontoauszüge ziehen oder Überweisungen tätigen möchten, können Sie rund um die Uhr unseren SB-Service nutzen: BeratungsCenter Alsfeld, Alicestraße 20; SB-Service Mainzer Gasse 18; SB-Service An der Au (Geldautomat und Kontoauszugsdrucker). Wenn Sie Fragen zu Ihrem Konto haben, Zahlungsaufträge erteilen, Ihre Karte sperren möchten oder einen Terminwunsch haben, rufen Sie einfach unseren persönlichen Kundenservice an: Telefon 06031 869444, montags bis freitags von 8 Uhr bis 20 Uhr. 📞

### Wussten Sie, dass.....?

... Alsfeld in 1975 vom Europarat als eine von insgesamt 5 deutschen Städten als Modellstadt für Denkmalschutz ausgezeichnet wurde?

## HUNDESCHULE

Hundeschule Berthold  
Küttner / inh. Silvia Karp



HUNDESCHULE  
BERTHOLD KÜTTNER  
INH. SILVIA KARP HUNDETRAINERIN VHH

Rimbergstr. 16, Alsfeld/Lingelbach

☎ (06639) 247 oder (06638) 9188324

🌐 [www.silvia-karp-hundeseminare.de](http://www.silvia-karp-hundeseminare.de)

✉ [silvia.karp@t-online.de](mailto:silvia.karp@t-online.de)

📱 [fb.me/Hundeschule-Berthold-Küttner](https://fb.me/Hundeschule-Berthold-Küttner)

■ Hunde sanft erziehen durch positive Bestärkung. Die zunehmende Vermenschlichung von Haustieren führt zu vielen kleinen und großen Missverständnissen im Zusammenleben von Mensch und Hund. Hunde denken nicht – sie verknüpfen. Das zu erkennen ist für den Denkenden nicht immer einfach! Wir bieten Kurse und Übungsstunden für Familienhunde, Welpenstunden, Junghundestunden, Aufbaukurse, Jahreskurse, Formationstraining, Intensivtraining, Kurzseminare, Hundetreff und Fährtenarbeit. 🐾

## IT-

## DIENTSTLEISTUNGEN

deltaweb



Ludwigsplatz 1

☎ (06631) 96930, Fax: 969313

🌐 [www.deltaweb.de](http://www.deltaweb.de)

✉ [info@deltaweb.de](mailto:info@deltaweb.de)

🕒 Mo, Di, Mi, Do, Fr: 11:30 - 18:00;

✓ Acer, Lenovo, Asus, Fujitsu, Samsung, Toshiba, Canon, Epson, Seagate, Adata, Kingston, Sandisk, Logitech, WD, msi, Asrock, devolo, EVGA, Intel, Sharkoon, APC, BlueWalker, Cyber Power Systems, Microsoft, TrekStor, Kensington, Belkin, Case Logic,

nvidia, AMD, Ubiquiti, uvm.

■ In unseren Geschäftsräumen beraten wir Sie rund um die Themen PC Hard- und Software sowie Internetzugang und Equipment und bieten individuelle Lösungen!

Boe-com -  
services & consulting

Goethestraße 12

Computer-Service-Alsfeld

Jerchenweg 5, Alsfeld-Reibertenrod

GenoIT GmbH

Fulder Tor 30

IT-Services Rensch

Fulder Tor 30

Rauchzeichen Internet-  
Service

Marburger Straße 42

ITM-Technik Alsfeld

Altenburger Str. 11

## KFZ-HANDEL / WERKSTATT

Deisenroth & Söhne

deisenroth & soehne  
mobilität ist unsere sache

Schwabenröder Str. 64

☎ (06631) 796-0, Fax: 796-622

🌐 [www.deisenroth-soehne.de](http://www.deisenroth-soehne.de)

✉ [audi.alsfeld@autohaus-deisenroth.de](mailto:audi.alsfeld@autohaus-deisenroth.de)  
oder [volkswagen.alsfeld@autohaus-deisenroth.de](mailto:volkswagen.alsfeld@autohaus-deisenroth.de)

📱 [fb.me/deisenroth.soehne/](https://fb.me/deisenroth.soehne/)

📧 [@deisenrothundsoehne](https://www.deisenrothundsoehne.de)

📄 [www.erlebnis.alsfeld.de/geschaeft/](http://www.erlebnis.alsfeld.de/geschaeft/)  
autohausdeisenrothundsoehne

🕒 Mo, Di, Mi, Do, Fr: 08:00 - 18:00; Sa: 08:00 - 12:30;

✓ VW, VW Nutzfahrzeuge, Audi, Skoda Service

**Hedrich****Karosseriebau + Lackiererei**

Altenburger Str. 76

☎ (06631) 9658 0, Fax: 9658 58

🌐 [www.hedrich-alsfeld.de/](http://www.hedrich-alsfeld.de/)✉ [hedrich-karosseriebau@t-online.de](mailto:hedrich-karosseriebau@t-online.de)

🕒 Mo, Di, Mi, Do: 07:15 - 17:30; Fr: 07:15 - 16:00; Sa: 10:00 - 12:00;

**Kfz-Gutachterbüro Scherz**

Münch-Leuseler-Str 38, Schwabenrod

☎ (06631) 800 808

🌐 [www.gutachter-scherz.de](http://www.gutachter-scherz.de)✉ [mail@ga-scherz.de](mailto:mail@ga-scherz.de)**MKM Autoservice  
KFZ-Meisterbetrieb**

An der Huth 6, Alsfeld-Liederbach

☎ (06631) 7569775

🌐 [www.mkm-autoservice.de](http://www.mkm-autoservice.de)✉ [mkm-autoservice@web.de](mailto:mkm-autoservice@web.de)

🕒 Mo, Di, Mi, Do, Fr: 09:00 - 18:00; Sa: 09:00 - 13:00;

**Autechna Alsfeld**

Ludwigsplatz 5

**Auto Geißler Betriebs GmbH**

Grünberger Str. 99b

**Autobörse Köhler**

Grünberger Straße 72

**Autohaus Hartmann GmbH**

Hersfelder Str. 81

**Autohaus Roth GmbH & Co.KG**

Grünberger Straße 109

**Autoteile Ruhl**

Ernst-Diegel-Straße 6a

**Die Autoprofis -  
Lack und Technik GmbH**

An der Hessenhalle 9

**Jacob Autoglas**

Grünberger Straße 57

**Momberger Lack und Technik**

Gänswiesenweg 4

**Sad-Car**

Am Ölberg 24A

**Unfall.Net**

Münch-Leuseler-Straße 38

**Toyota Auto-Center  
Alsfeld GmbH**

Grünberger Str. 101

**Vergölst Reifen + Autoservice**

Hersfelder Strasse 79

**Zweirad-Shop-Müller**

Im Wiesengrund 17, Alsfeld-Heidelbach

**Autoservice Marko Becker**

Aulastraße 19, Alsfeld-Eifa

**TÜV Service-Center Alsfeld**

Grünbergerstraße 76

**KUNSTHANDWERK****WerkArt Goldschmiede**

Jahnstrasse 2

**NACHHILFE- /  
SPRACHSCHULE****1 x 1 Mathe Nachhilfe**

Steinborngrasse 21

**Sprach- und Nachhilfeschool  
Corinna Knuth, Little bee -  
english 4 kids**

Am Schildchen 5, Romrod

**Studienkreis Alsfeld**

Markt 8, Alsfeld

**NACHRICHTEN****Oberhessen-live.de**

Das Online-Magazin der Region!



Ludwigsplatz 1

☎ (06631) 7934974, Fax: 7934975

🌐 [www.oberhessen-live.de](http://www.oberhessen-live.de)✉ [redaktion@oberhessen-live.de](mailto:redaktion@oberhessen-live.de)f [fb.me/Oberhessenlive](https://fb.me/Oberhessenlive)@ [@oberhessenlive](https://twitter.com/oberhessenlive)📄 [www.erlebnis.alsfeld.de/geschaeft/e/oberhessenlivede](http://www.erlebnis.alsfeld.de/geschaeft/e/oberhessenlivede)

🕒 Mo, Di, Mi, Do, Fr: 09:00 - 18:00;

■ Schnelle Nachrichten und spannende Geschichten, starke Fotos und interessante Filme sowie Veranstaltungen aller Art aus der Region im weltweiten Internet: Das ist die Aufgabe, der Oberhessen-live sich stellt.

**Alsfelder Allgemeine Zeitung**

Ludwigsplatz 1

**Oberhessische Zeitung**

Am Kreuz 10

**NUTZFAHRZEUGE /  
WERKSTATT****NufateK GmbH & Co. KG**

Alte Liederbacher Straße 1

☎ (06631) 9614-0, Fax: 9614-80

🌐 [www.nufatek.de](http://www.nufatek.de)✉ [info@nufatek.de](mailto:info@nufatek.de)

🕒 Mo, Di, Mi, Do, Fr: 08:00 - 18:00; Sa: 08:00 - 14:00;

■ Ihr Ansprechpartner für leichte und schwere Nutzfahrzeuge in der Region! Durch die Zusammenarbeit mit Herstellern von Nutzfahrzeugen wie MAN &amp; IVECO, sämtliche Reparaturen an Anhängern, Aufliegern und Anbauteilen repräsentieren wir höchste Kompetenz und Qualität unter einem Dach.

## PERSONAL-DIENSTLEISTUNGEN

### Consult Personaldienstleistungen GmbH

CON•SULT PERSONALDIENSTLEISTUNGEN

Fulder Tor 30

☎ (06631) 911430, Fax: 9114316

🌐 [www.consult-gmbh.de/impressum/](http://www.consult-gmbh.de/impressum/)

✉ [info@consult-gmbh.de](mailto:info@consult-gmbh.de)

📘 [fb.me/consult.personal](https://fb.me/consult.personal)

🕒 Mo, Di, Mi, Do, Fr: 08:00 - 17:00;

■ Unser Handeln folgt der Überzeu-

gung, dass der Erfolg des Einzelnen und der Unternehmenserfolg miteinander korrespondieren. Bei CONSULT stehen Ihnen erfahrene Personalprofis mit umfassender Fachexpertise zur Seite. Gemeinsam mit Ihnen entwickeln und realisieren wir maßgeschneiderte Personallösungen.

### Liefänder PersonalService GmbH

Alicestraße 18

## PKW-VERMIETUNG

### Europcar Alsfeld

Grünberger Str. 75

## REINIGUNGSFIRMA

### Alsfelder Reinigungskraft

Goethestr. 15

### Baranczyk Gebäudereinigung

Am Triesch 33, Alsfeld - Altenburg

## REISEBÜRO

### Reisebüro Holiday Land Schack

## HOLIDAY LAND

Mainzer Gasse 22-24

☎ (06631) 919120, Fax: 919121

🌐 [www.holidayland-alsfeld.de](http://www.holidayland-alsfeld.de)

✉ [reisebuero-schack@holidayland.de](mailto:reisebuero-schack@holidayland.de)

📘 [fb.me/ReisebueroHoli-dayLandSchack/](https://fb.me/ReisebueroHoli-dayLandSchack/)

📄 [www.erlebnis.alsfeld.de/geschaefte/reisebueroholidaylandschack](http://www.erlebnis.alsfeld.de/geschaefte/reisebueroholidaylandschack)

🕒 Mo, Di, Mi, Do, Fr: 10:00 - 13:00;

✓ DER TOUR, Meiers Weltreisen, ADAC-Reisen, ITS, Jahn Reisen, Tjaereborg, Schauinsland Reisen, Alltours, Bye Bye, Aldiana, TUI, TUI Cruises, Airtours, Gebeco, Dr. Tigges, FTI, ETI, Arosa, MSC Kreuzfahrten, AIDA, Costa Kreuzfahrten, Ameropa, Studiosus, Marco Polo, Olimar, DANSOMMER, DAN CENTER, Club Blaues Meer, Sunnycars, FIT Reisen, Hurtigruten, Hapag Lloyd, Phoenix Reisen, Bentour Reisen, 1A Vista, NCL / Norwegian Cruise Line, Phönix Kreuzfahrten, Nicko Cuisen, Robinson Club, Novasol, Interchalet, Interhome, Wolters-Reisen, Chamäleon-Reisen, Diamir, Müller Clubtours, Ikarus Tours, Ibero Tours, Helios Reisen, Lernidee Erlebnisreisen, Kiwi Tours, Go xplore, Condor, Lufthansa, Germanwings,

# PHILIPPI

Weil Urlaub die wertvollste Zeit des Jahres ist

Vereinsfahrten  
Betriebsausflüge  
Mannschaftsfahrten  
Klassenfahrten ...

Busreisen  
Kreuzfahrten  
Flugreisen



Sie finden uns in: Mücke/Groß-Eichen, Alsfeld und Lauterbach.  
[www.philippi-reisen.de](http://www.philippi-reisen.de)



Ethiad, Malaysia, Aegan Airlines, Aer Lingus, Aeroflot, Air Baltic, Air Canada, Air China, Air France, Air India, Air Malta, Air Mauritius, Air Namibia, Air New Zealand, Alitalia, Aerican Airlines, Austrian Airlines, Avianca, Bulgaria, British Airways, Cathay Pacific Airways, China Eastern Airlines, Condor, Continental Airlines, Cyprus Airlines, Delta, Emirates, Ethiopian Airlines, Finnair, Gulf air, Iberia, Icelandair, KLM, Korean Air, Kuwait Airways, LAN Airlines, LOT, Qantas, Qatar, Ryoal Air Maroc, Scandinavian Airlines, Singapore Arlines, Sun Express, Swiss International, TAP Portugal, Thai Airways, TUIfly, Tunisair, Turkish Airlines, United Airlines, USAirways, Vietnam Airlines, Fox Tours, SKR Reisen, Attika Reisen, Berge & Meer, Biblische Reisen, Big X-tra Touristik, Center Parcs, Club Med, Explorer Fernreisen, Gastager, Hauser, Karawane Reisen, Mondial, Ruf Jugendreisen, Wikinger Reisen, Windrose, MeinFernbus

■ Das Land der starken Marken. Ob Strandurlaub, Weltreise, Citytrip oder Wellness-Wochenende, wir bieten jede Menge Klasse Angebote und exklusive Beratung ☺ ☺ ☺

Philippi International Travel

**PHILIPPI**

Weil Urlaub die wertvollste Zeit des Jahres ist

Schellengasse 34

☎ (06631) 967734

🌐 [www.philippi-reisen.de](http://www.philippi-reisen.de)

✉ [alsfeld@philippi-reisen.de](mailto:alsfeld@philippi-reisen.de)

📘 [fb.me/PhilippiReisen](https://fb.me/PhilippiReisen)

📧 @philippireisen

🌐 [www.erlebnis.alsfeld.de/geschaefte/philippiinternationaltravel](http://www.erlebnis.alsfeld.de/geschaefte/philippiinternationaltravel)

🕒 Mo - Fr: 09:00 - 18:00;

Sa: 09:00 - 13:00;

📍 direkt vorm Haus

■ Wir sind Ihr Spezialist für Bus-, Flug-, Wellness-, Rund-, Städte- und Radreisen, Studienreisen, Gruppenreisen, Kreuzfahrten/Flusskreuzfahrten, Verein-/Schulreisen, Ferienwohnungen sowie Ferienhäuser uvm.

13. März 1222  
die "Geburtsurkunde"  
der Stadt Alsfeld

Alsfeld feiert  
**800 JAHRE  
STADTRECHTE**

EIN BUNTES  
JUBILÄUMSJAHR  
in 2022  
VOLLER  
ÜBERRASCHUNGEN

Die Stadt Alsfeld ruft alle Alsfelder Vereine auf, sich einzubringen in die 800 Jahr Feier.  
Die Abteilung Stadtmarketing /Tourismus freut sich auf Ihre Email unter [2022@stadt.alsfeld.de](mailto:2022@stadt.alsfeld.de)

## Lerch Touristik Alsfeld GmbH

Mainzer Gasse 22-24

☎ (06631) 8014460

📧 ita-touristik.de/

✉ u.lerch@ita-touristik.de

## TANKSTELLE

### Agip Service Station

An der Hessenhalle 7

### bft Tankstelle

Schellengasse 53

### Esso Station Hoyer

Grünberger Strasse 77

### Esso Tankstelle Hartmann

Hersfelder Str. 81

### Raiffeisen Tankstelle

Grünberger Straße 53

### TOTAL Autohof

B49 1 Autohof Pfefferhöhe

## TEXTILDIENTSTLEISTER

### Änderungsschneiderei Aygün

Mainzer Tor 2

### Änderungsschneiderei Erkan

Altenburger Str. 11

### Sauberland Reinigung

Untergasse 31

### Tülin's Änderungsschneiderei

Baugasse 6

### Wussten Sie, dass.....?

... die Anzahl der sozialversicherungs-pflichtigen Beschäftigungsverhältnisse in Alsfeld in den letzten Jahren kontinuierlich ansteigt?

## VERKEHRS- UNTERNEHMEN

### VGO-ServiceZentrum Alsfeld



Bahnhofstraße 14 (im Bahnhof)

☎ (06631) 9633-33, Fax: 9633-114

📧 www.vgo.de

✉ service.alsfeld@vgo.de

🕒 Mo, Di, Mi, Do, Fr: 07:30 - 16:45;

■ Fahrplan- und Tarifauskünfte für die Fahrt mit Bus und Bahn, Verkauf von RMV- und DB-Fahrkarten und weitere Serviceleistungen rund um den ÖPNV

### Taxi Schmidt



Alte Liederbacher Str. 12+14, Alsfeld

☎ (06631) 4711, Fax: 72978

📧 www.taxi-alsfeld.de

✉ info@taxi-alsfeld.de

🕒 Mo, Di, Mi, Do, Fr, Sa,  
So: 00:00 - 00:00;

■ Wir fahren Sie rund um die Uhr. 🚗 🚸

### Transportunternehmen Oswald Bischoff

Wuhlgasse 28, Alsfeld - Angenrod

☎ (06631) 4649, Fax: 73898

📧 www.transporte-bischoff-Angenrod.de

✉ Transporte-bischoff@t-online.de

### Carsharing-Initiative Alsfeld

Rülfenröder-Str. 11, Gemünden-Felda

## GO! Express Logistik & Transport GmbH

Karl-Bröger-Str. 3

## VERSICHERUNGEN

### MRH Trowe



Insurance • Benefits • Finance • Consulting

Am Ringofen 2

☎ (06631) 91145-0, Fax: 91145-20

📧 www.mrh-trowe.com

✉ info@mrh-trowe.com

■ www.erlebnis.alsfeld.de/  
geschaefte/mrhtrowe

🕒 Mo, Di, Mi, Do, Fr: 08:00 - 18:00;

■ Versicherungskonzepte & Lösungen mit Weitblick: Getreu dem Motto „persönlich – unabhängig – kompetent“, liegt unser Schwerpunkt in der Entwicklung individueller und nachhaltiger Versicherungslösungen sowie Beratungskonzepte. Als unabhängiger Finanzdienstleister sind wir ein qualifizierter und verlässlicher Partner, sowohl für Mandanten als auch für kooperierende Unternehmen.

### Dietmar Köllner HUK-Coburg Kundendienstbüro Alsfeld



Schwabenröder Straße 5, Alsfeld

☎ (06631) 8029101, Fax: 2875321540

📧 www.huk.de/vm/dietmar.koellner

✉ dietmar.koellner@hukvm.de

🕒 Mo, Do: 09:00 - 12:30 +  
14:00 - 17:00; Di: 14:00 -  
18:00; Fr: 09:00 - 12:30;

■ Erfahren Sie mehr über unsere ausgezeichneten Leistungen und unseren Service und lassen Sie sich individuell beraten. Wir sind gerne für Sie da. Termine auch nach Vereinbarung.

bay4women

# Bay4Women

LÖWINNENSTARK

☎ (06631) 7308322

🌐 bay4women.de

✉ stefanie.planz@bay4women.de

📱 fb.me/bay4women

📞 01746153707

🌐 www.erlebnis.alsfeld.de/geschaeft/bay4women

Bay4Women ist auf die Beratung von Frauen spezialisiert. Es fällt uns leichter die persönliche Lebenssituation von Frauen zu berücksichtigen, weil die Empfindungen ähnlicher sind. Wir sehen das Thema Altersvorsorge in einem breiteren Verständnis. Jede Frau ist anders und es gibt sie kein zweites Mal. Wir geben Anregungen und wirksame Handlungsmöglichkeiten für die persönliche Altersvorsorgeplanung und identifizieren gemeinsam die größten Hindernisse.

**Geschäftsstelle der  
Mecklenburgischen  
Versicherungsgruppe  
Alexander Skalitzi**



Ludwigsplatz 8

☎ (06631) 919293, Fax: 6528

🌐 www.mecklenburgische.de

✉ info.skalitzi@mecklenburgische.com

🕒 Mo, Di, Mi, Do, Fr: 09:00 - 12:30 + 15:00 - 17:30;

Sie werden von mir und meinem Team persönlich und dauerhaft beraten und betreut. Ihre speziellen Wünsche, Ihre Ziele und Möglichkeiten werden stets berücksichtigt, wenn wir Ihren Vorsorgebedarf ermitteln. Ihr individuelles Versicherungs-Paket stellen wir aus den Produkten zusammen, die Sie wirklich benötigen. Im Schadenfall erhalten Sie schnell Rat und

Hilfe. Mir liegt sehr viel daran, dass Sie sich bei uns gut aufgehoben fühlen. Darum werden Sie von uns kompetent und umfassend beraten, klar verständlich und ohne „Fach-Chinesisch“. Die Mecklenburgische Versicherungsgruppe ist ein Unternehmen, das großen Wert darauf legt, bedarfsgerechte Produkte zu entwickeln, finanziell zuverlässig zu bleiben und die Leistungsversprechen gegenüber seinen Kunden stets einzuhalten. Das ist mit Sicherheit eine gute Basis für eine vertrauensvolle Partnerschaft.

**ECO Consult GmbH**

Bürgermeister-Haas-Str. 5

☎ (06631) 968550, Fax: 968559

🌐 www.eco-consult-gmbh.de

✉ info@eco-consult-gmbh.de

🕒 Mo, Di, Mi, Do: 08:30 - 17:00;  
Fr: 08:30 - 14:00;

📍 Parkplätze direkt vor der Tür

■ Finanz- und Versicherungsmakler. Ihr Geld Doktor - Experten stehen für Sie bereit. Termine auch nach Absprache möglich

## Top versichert? Fragen Sie Ihren Nachbarn

Ich berate Sie gerne mit Lösungen zu günstiger Absicherung und Vorsorge – gleich bei Ihnen um die Ecke.



Dietmar Köllner  
HUK-COBURG-Berater in Alsfeld

Eine Versicherung ist dann gut, wenn sie sich an Sie anpasst. Und nicht umgekehrt. Ganz gleich, ob Ihnen gerade Ihre Ausbildung, Ihre Familie oder die Sicherheit im Alter wichtig ist: Gemeinsam finden wir für jede Phase Ihres Lebens eine günstige Lösung.

Kommen Sie einfach vorbei – ich freue mich, Sie persönlich zu beraten.

PS: Ich bin nicht ganz in Ihrer Nachbarschaft? Auf [www.HUK.de](http://www.HUK.de) finden Sie Ihren Ansprechpartner direkt nebenan.

Kontaktdaten

**Kundendienstbüro****Dietmar Köllner**

Versicherungsfachmann  
Tel. 06631 8029101  
dietmar.koellner@HUKvm.de  
Schwabenröder Str. 5  
36304 Alsfeld  
Mo., Do. u. Fr. 9.00 – 12.30 Uhr  
Mo. u. Do. 14.00 – 17.00 Uhr  
Di. 14.00 – 18.00 Uhr  
sowie nach Vereinbarung



**HUK-COBURG**  
Aus Tradition günstig

## Allianz Geschäftsstelle Vogelsberg

Ludwigsplatz 6

## Allianz Frank Knierim

An den Hohlgärten 3

## Allianz Versicherung Hans- Jürgen Werner

Untergasse 18

## AOK Hessen

Volkmarstraße 13

## DAK Gesundheit

Markt 8

## DEBEKA

Ludwigsplatz 5

## FINAKO - Finanzkonzepte aus Alsfeld

Volkmarstr. 2

## Frank Finanz

Mühlengasse 9, Alsfeld-Hattendorf

## Günter & Sohn OHG

Am Kreuz 5

## Klein & Kurz Steuerberatungssozietät

Marburger Str. 15

## LVM-Servicebüro Andreas Wagner

Am Kreuz 4

## LVM-Versicherungsagentur Müller-Dippel

Mainzer Tor 11

## Mecklenburgische Hauptvertretung Mike Bücking

Marktplatz 22-24, Lauterbach

## Mecklenburgische Versicherungsgruppe Geschäftsstelle Mario Mück

Mainzer Tor 14-16

## Sparkassenversicherung Thomas Glomb

Marburger Straße 3a

## Steuerkanzlei Vierheller

Ernst-Arnold-Str. 60

## Versicherungsmakler Wolfgang Schweiner

Schubertstraße 10

## Wirtschaftsprüfung & Steuerberatung Gerhard Weicker, Wirtschaftsprüfer

Taubengraben 5

## WERBEAGENTUR

## vobitz - Agentur für digitale Medien

# vobitz

AGENTUR FÜR DIGITALE MEDIEN

Ludwigsplatz 1

☎ (06631) 705440, Fax: 705488

🌐 www.vobitz.de

✉ info@vobitz.de

📱 fb.me/vobitz

📷 @vobitz

📄 www.erlebnis.alsfeld.de/geschaeft/vobitzde

🕒 Mo, Di, Mi, Do, Fr: 09:00 - 18:00;

💳 EC-Cash

📍 Kostenlos im Hinterhof

■ Ihr Ansprechpartner für kreative und erfolgreiche Marketing-Kampagnen. Von der erfolgreichen Aktionswerbung bis hin zu ganzheitlichen Werbeauftritten in den Disziplinen Konzeption, Video, Foto, Web und Print. Jetzt neu mit eigenem und vollausgestattetem Video- und Fotostudio, das keine Wünsche offen lässt. Durchführung von digitalen Events. Zertifizierter Google Partner 📄 📱

## Spontan Werbung

# SPONTAN WERBUNG

Alte Liederbacher Str. 10

☎ (06631) 3300, Fax: 3331

🌐 www.spontan-werbung.de

✉ info@spontan-werbung.de

📄 www.erlebnis.alsfeld.de/geschaeft/spontanwerbung

🕒 Mo, Di, Mi, Do, Fr: 07:00 - 16:00;

📍 direkt vorm Haus

■ Lichtwerbung, Siebdruck, Folien-schriften, Fahrzeugbeschriftung, Schilder, Digitaldruck, Planen/Banner, Fahnen, Reliefbuchstaben, Schaufensterbeschriftung, Fassadenbeschriftung

## PR.Agentur MARLIK

Virchowstraße 4

☎ (06631) 709796

🌐 www.marlik.net

✉ info@marlik.net

🕒 Mo, Di, Mi, Do, Fr: 09:00 - 13:00;

## Jürgen Litzka Design GmbH

Mellenbergstraße 34

## Kreativ Werbung GmbH

Schellengasse 38

## WIR WISSEN WIE.

WERBETECHNIK AUS MEISTERHAND

Alte Liederbacher Straße 10

36304 Alsfeld

Telefon: 06631 3300

www.spontan-werbung.de



# SPONTAN WERBUNG



# Geschichten. Immer mittendrin.



[www.oberhessen-live.de](http://www.oberhessen-live.de)



## FRISEUR

### Haargarten



Löbergasse 3

☎ (06631) 72255

🌐 [www.haargarten.de](http://www.haargarten.de)

✉ [haargarten-alsfeld@gmx.de](mailto:haargarten-alsfeld@gmx.de)

🕒 Mo, Di, Mi, Do, Fr: 08:30 - 18:00; Sa: 08:30 - 13:00; langer Sa: 08:30 - 14:00;

💳 EC-Cash

✓ Schwarzkopf, Alcina

📍 direkt vorm Haus

■ Wir schenken Gesundheit von Innen mit unserem Anti-Aging Programm und Schönheit von Aussen. Reinkommen - drankommen. Nicht teurer sondern besser. Vielen Dank für Ihre Vertrauen! Um Ihnen Ihre Zufriedenheit zu gewährleisten, stehen wir mit Freude und Leidenschaft hinter unseren Leistungen. Regelmässig informieren wir uns über neue Frisurtrends, Techniken und arbeiten mit hochwertigen Produkten. Wir würden uns freuen, Sie auch als zukünftige Kundin für „immer schöne Haare“ begeistern zu dürfen. Viel Spaß bei Ihrem nächsten Friseurbesuch! Gerne erfüllen wir Ihnen Ihre Wünsche! Wir freuen uns auf Sie! ☺

### beauty point city

Mainzer Gasse 4

☎ (06631) 758205

🌐 [www.beauty-point-alsfeld.de](http://www.beauty-point-alsfeld.de)

✉ [info@beauty-point-alsfeld.de](mailto:info@beauty-point-alsfeld.de)

🕒 Mo, Do: 09:00 - 18:00; Di, Fr: 09:00 - 19:00; Mi: 08:00 - 18:00; Sa: 08:00 - 13:00;

### Salon Kölsch

Obergasse 8

☎ (06631) 3629

🕒 Di, Do, Fr: 08:00 - 18:00; Mi: 08:00 - 17:00; Sa: 08:00 - 13:00;

### Alexander Friseurmeister

Obergasse 27/29

### Alsfelder Haargalerie

Mainzer Tor 1

### beauty point

Marburger Strasse 60

### Coming-Out Hairstyle Jörg Boschmann

Ludwigsplatz 2a

### Die fahrende Schere

Zeller Str. 10

### Domino Friseur&Shop

Georg-Dietrich-Bücking-Straße 2

### Feinschnitt

Untergasse 2

### Friseur-Team Salon Pribil

Am Kreuz 14

### Haarstudio Leoturm

Fuldertor 1

### Jovana Johnson

Lauterbacher Strasse 21, Altenburg

### Petra's Haarstudio

Alsfelder Straße 19, Romrod

## KOSMETIKSTUDIO

### Christa Cosmetiques

Untergasse 25

☎ (06631) 919970, Fax: 919972

🌐 [www.christa-cosmetiques.de](http://www.christa-cosmetiques.de)

✉ [info@christa-cosmetiques.de](mailto:info@christa-cosmetiques.de)

🕒 Mo, Di, Do, Fr: 09:00 - 13:00 + 14:30 - 18:00; Mi, Sa: 08:30 - 13:00;

*Wussten Sie, dass.....?*

... Martin Luther 1521 in einem Gasthaus am Marktplatz einkehrte?

### Kosmetikstudio & Fußpflege Christine Reimann

Virchowstr. 17, Alsfeld

☎ (06631) 708408

🌐 [www.styling-for-you.de](http://www.styling-for-you.de)

✉ [info@styling-for-you.de](mailto:info@styling-for-you.de)

🕒 Mi: 14:30 - 18:30;

### Blickfang by Nadine Euler

In der Rambach 14

### Beauty by Ana Paula

Untergasse 7

### Face Line

Marburger Str. 12, Alsfeld

### haut.erleben

Georg-Dietrich-Bücking-Strasse 7

## MASSAGEPRAXIS

### Bua-yai-Thaimassage

Rittergasse 1

### Massage Praxis Silke Berger

Hersfelder Str. 9

## NAGELSTUDIO

### Mellis Nagelstübchen

An der Au 1

### MK Nails

Georg-Dietrich-Bücking-Straße 2

## TATTOO- / PIERCINGSTUDIO

### darkmoth.tattoo

Neue Straße 12, Romrod

### Deadline Tattoo

Obere Fulder Gasse 1



# Unser 360° Serviceversprechen

**persönlich · unabhängig · kompetent**



**WIR ÜBEN UNSEREN JOB VOLLER LEIDENSCHAFT AUS –  
DAS MACHT UNS BESONDERS.**

Für unsere Mandanten wollen wir nachhaltig den bestmöglichen Schutz durch Versicherungen, Vorsorge und Risikomanagement bieten. Nutzen Sie den 360° Service von MRH Trowe!



# Erleben



Eine Sache ist Fakt: Die Alsfelder wissen wie man feiert. Das kulturelle Angebot ist hoch und auch in Sachen Freizeitangebot muss man sich hier nicht verstecken. Wenn auch in 2021 durch Corona einiges anders ist. Alle Informationen dazu gibt es [hier](#).

# Freizeit, Kultur- und Vereinsleben in Alsfeld

Ein pulsierendes und funktionierendes Kulturleben steht in Alsfeld an oberster Stelle. Besonders ersichtlich wird das an dem breiten Angebot an Vereinsaktivitäten und Veranstaltungen in der Innenstadt, Stadthalle und Hessenhalle.

Viele Vereine sind es in Alsfeld, die dafür sorgen, dass das kulturelle Angebot und das Angebot in der Freizeitgestaltung immer vielfältig und ausgeglichen sind. Aber nicht nur das: Es sind auch viele Feste in der Stadt, die von den Vereinen organisiert werden und jedes Jahr aufs Neue die Highlights im Veranstaltungskalender bilden. Ob der Pfingstmarkt, Dorffeste, die Zaubhafte Nacht oder aber kleine Veranstaltungen wie Konzerte, Lesungen oder das Stadtfest – in Alsfeld machen die Bürger Kultur, wodurch der Identifikationsgrad hoch ist. Die Kultur und das Vereinsleben sind ein wesentlicher Faktor, die Alsfeld zu dem machen, was es ist.

Eine Übersicht über das Veranstaltungsprogramm in Alsfeld finden Sie auf der Webseite [www.erlebnis.alsfeld.de](http://www.erlebnis.alsfeld.de).



## | Erleben, was bewegt.

[www.oberhessen-live.de/ticketshop](http://www.oberhessen-live.de/ticketshop)

Über 250.000 Veranstaltungen deutschlandweit auch telefonisch unter 06631/705440 buchbar.



# Stadtbücherei Alsfeld

Die Stadtbücherei Alsfeld ist in einem historischen, unter Denkmalschutz stehenden Gebäude am Rande der Altstadt untergebracht. Das Haus wurde 1985 grundlegend und ansprechend umgebaut und saniert. Über zwei Stockwerke verteilt können die Besucher unter einem Medienbestand von rund 25 000 Einheiten alles finden, was eine moderne Bibliothek bieten kann.



## Der Bestand setzt sich zusammen aus:

- Bücher
- Große Kinder- und Jugendabteilung
- Konsolenspiele für Wii, Nintendo DS und PS.
- Hörbücher
- Filme auf DVD
- Zeitschriften
- Gesellschaftsspiele
- Lernhilfe
- Fremdsprachige Medien
- Tageszeitung

## Wir bieten an:

- Lesungen
- Klassenführungen für Schulen und Kindergärten
- Führungen auf Anfrage
- Bibliotheksführerschein „bibfit“ für Kindergartenkinder
- Bilderbuchkinos
- Jahreszeitliche Bastelaktionen
- uvm.

## Stadtbücherei Alsfeld

Schnepfenhain 29, 36304 Alsfeld

Tel.: 06631/182-166

Fax: 06631/182-345

Mail: [buecherei@stadt.alsfeld.de](mailto:buecherei@stadt.alsfeld.de)

Web: [sb-alsfeld.lmscloud.net/](http://sb-alsfeld.lmscloud.net/)

## Öffnungszeiten

Aufgrund der Corona-Pandemie gelten den Regeln angepasste Öffnungszeiten welche variieren können. Bitte informieren sie sich auf unserer Homepage.

## Informationen zum Förderverein Stadtbücherei Alsfeld



**Vorstand:** Jürgen-Udo Pfeiffer 1. Vorsitzender, Bärbel Haltenhof 2. Vorsitzende, Melanie Kurz Schatzmeister, Konrad Rüssel Schriftführer, Siglinde Stock Beisitzerin, Rudolf Jahn Beisitzer

**Jahresbeitrag:** 48,- € Erwachsene, 24,- € Schüler, 24,- € Rentner

**Kontakt:** Jürgen-Udo Pfeiffer, Zollstocker Weg 8, 36304 Alsfeld, Tel.: (06631) 6110

**Satzungsziele:** Hauptziel: Erhalt der Stadtbücherei Alsfeld durch

- Unterstützung des städtischen Personals durch ehrenamtliche Helfer
- Öffentlichkeits- und Pressearbeit
- Entwicklung und Durchführung von besonderen Projekten (z.B. Bücherflohmarkt, Vorlesen für Kinder, speziell mit Migrationshintergrund, Ausstellungen, Theaterabende etc.)
- Einwerbung von Fördermitteln für besondere Vorhaben der Stadtbücherei
- Entwicklung und Umsetzung eines kompetenten Internetauftritts

# Alsfelder Vereine

Ihre Freizeit können Sie in Alsfeld ganz individuell gestalten, sei es sportlich, musikalisch oder einfach ganz nach Ihren persönlichen Interessen. Grund hierzu sind unter anderem die 187 Alsfelder Vereine, die ein breites kulturelles Angebot anbieten.

Eine ganz entscheidende Rolle im Sport- und Freizeitbereich nehmen unsere Vereine ein. Sie leisten ehrenamtlich einen wichtigen Beitrag für unsere Gesellschaft. 187 Vereine, zum Beispiel in Alsfeld und unseren Ortsteilen, eine Vielzahl weiterer Helfer in diesen Vereinen, stehen für Sie gerne bereit. Die Vereine der Stadt Alsfeld informieren Sie gerne über Ihre Aktivitäten.

Die Vereine haben für das Zusammenleben und das Zusammengehörigkeitsbewusstsein einen ganz erheblichen Stellenwert. Sie erfüllen mit ihren vielfältigen Vereinszwecken auch wichtige gesellschaftspolitische Aufgaben. Außerdem tragen die Vereine gerade in unserer Zeit viel zur sinnvollen Freizeitbeteiligung gesellschaftlicher Gruppen, insbesondere aber der Jugendförderung, bei. Die Stadt Alsfeld fördert und unterstützt die Vereine auf Grundlage der beschlossenen Richtlinien. Diese finden Sie auf der Webseite [www.alsfeld.de](http://www.alsfeld.de).

Die Liste aller Alsfelder Vereine & Vereinskontaktdaten finden Sie in unserer Vereinsdatenbank unter [www.erlebnis.alsfeld.de/leben](http://www.erlebnis.alsfeld.de/leben).





# Veranstaltungskalender 2021

Man sagt, man soll die Feste feiern, wie sie fallen. Nun, auf die Alsfelder trifft das zu. Vom regelmäßig stattfindenden Wochenmarkt über Konzerte und Volksfeste, bis hin zu verkaufsoffenen Sonntagen und der Zauberhaften Nacht; In Alsfeld ist immer was los – für Jung und Alt.

## Alsfelder Feste & Märkte:

- 25.04. **Käsemarkt** mit verkaufsoffenem Sonntag
- 21.-25.05. **Alsfelder Pfingstmarkt**
- 13.06. **Kräuter- und Märchentag**  
mit verkaufsoffenem Sonntag
- 07./08.08. **Alsfelder Stadtfest**
- 04.09. **Salzekuchenfest**
- 25.09. **Zauberhafte Nacht** - Nächtliches Einkaufen
- 24.10. **Alsfelder Schokoladenmarkt**  
mit verkaufsoffenem Sonntag
- 03.-12.12. **Alsfelder Weihnachtsmarkt**

## Regelmäßig stattfindende Veranstaltungen:

- Jeden Freitag: **Wochenmarkt** am Kloostergarten  
von 08:00 - 13:00 Uhr
- Jeden Donnerstag (ab 08.04. - 21.10.): **Feierabend-Markt**  
(16.00 - 20.00 Uhr)
- Jeden 3. Samstag im Monat: **Spezialitäten-Markt**
- Jeden Samstag **offene Altstadtführung** um 11.00 Uhr,  
zusätzlich von Mai bis Oktober jeden Sonntag um 14.00 Uhr

Alle Veranstaltungen sind für das Jahr 2021 geplant. Ob sie wie geplant stattfinden, erfahren Sie immer aktuell auf [www.erlebnis.alsfeld.de/veranstaltungen](http://www.erlebnis.alsfeld.de/veranstaltungen).

**WOLF-GÄNG**

**Escape Room**  
- für die ganze Familie!

Findet den Blutsplitter und rettet die magische Welt!

Schaffst du es in einer Stunde?

Ein Escape Room mit spannenden Rätseln für die ganze Familie!

Löse zauberhafte Aufgaben und finde den Blutsplitter ehe die Turmuhr 13 schlägt und die magische Welt verloren ist – aber Vorsicht: Vorher musst du dich und deine Familie noch aus dem Rathaus befreien.

Geeignet für Familien mit Kindern ab 6 Jahren.

Weitere Infos findet Ihr auf: [www.escaperoom-alsfeld.de](http://www.escaperoom-alsfeld.de)

# Branchenverzeichnis Freizeit & Kultur

## AUSFLUGSZIEL

### Escape Room Alsfeld



Im Grund

☎ (06631) 7882662

🌐 [escaperoom-alsfeld.de](http://escaperoom-alsfeld.de)

✉ [buchung@escaperoom-alsfeld.de](mailto:buchung@escaperoom-alsfeld.de)

📘 [fb.me/escaperoomalsfeld/](https://fb.me/escaperoomalsfeld/)

📷 @escaperoomalsfeld

📄 [www.erlebnis.alsfeld.de/geschaefte/escaperoom-alsfeld](http://www.erlebnis.alsfeld.de/geschaefte/escaperoom-alsfeld)

🕒 Mo, Di, Mi, Do, Fr: 10:00 - 20:00; Sa, So: 10:00 - 22:00;  
Nur mit vorherigem Termin

💳 EC-Cash

■ Ein neues Abenteuer wartet! Escape-Spiele sind nach Voranmeldung bzw. vorheriger Buchung täglich um 10:00, 12:00, 14:00, 16:00, 18:00 und 20:00 Uhr möglich. Freitags und Samstags kann zusätzlich um 22:00 Uhr gespielt werden. 🎲 😊

### Lasertag Alsfeld



Jahnstraße 14

☎ (06631) 7882663

🌐 [www.lasertag-alsfeld.de](http://www.lasertag-alsfeld.de)

✉ [info@lasertag-alsfeld.de](mailto:info@lasertag-alsfeld.de)

📘 [fb.me/lasertagalsfeld/](https://fb.me/lasertagalsfeld/)

🕒 Für Gruppen nach Terminvereinbarung.

■ Are you ready? Das modernste Lasertag.net-System erobert die Region. Fordere Deine Freunde zu einem aufregenden und actionreichen Freizeitspass heraus.

### Baumkronenpfad Hoherodskopf

Am Hoherodskopf 9, Schotten

☎ (06044) 608945, Fax: 8699891

🌐 [www.baumkronenpfad.de/](http://www.baumkronenpfad.de/)

✉ [info@kletterwald-hoherodskopf.de](mailto:info@kletterwald-hoherodskopf.de)

### Baumkronenweg Edersee

Brühfeld 3, Hemfurth

☎ (05623) 9737977

🌐 [www.baumkronenweg.de](http://www.baumkronenweg.de)

✉ [info@treetopwalk.de](mailto:info@treetopwalk.de)

### Kletterwald Hoherodskopf

Am Hoherodskopf 9, Schotten

☎ (06044) 608945, Fax: 86 99 891

🌐 [www.kletterwald-hoherodskopf.de](http://www.kletterwald-hoherodskopf.de)

✉ [info@kletterwald-hoherodskopf.de](mailto:info@kletterwald-hoherodskopf.de)

### Silbersee Bob

Am Silbersee 1, Frielendorf

☎ (05684) 922999, Fax: 9220266

🌐 [www.silbersee-bob.de/](http://www.silbersee-bob.de/)

✉ [kontakt@silbersee-bob.de](mailto:kontakt@silbersee-bob.de)

### Greifvogelwarte Feldatal

Grünberger Str. 25, Feldatal-Ermenrod

### Sommerrodelbahn Edersee

Unter dem Hagen 1, Waldeck

### Vogelsberglamas + Trekkingesel

Grebenaauer Str. 5, Alsfeld-Lingelbach

### Vulkaneum

Am Vulkaneum 1, Schotten

### Mühlhof Romrod

Grünberger Str. 34, Romrod

## KINO

### Kino-Center Alsfeld

Marburger Straße 11

## SCHWIMMBAD

### Erlenbad Alsfeld



An der Bleiche 12

☎ (06631) 182-374

🌐 [www.erlenbad-alsfeld.de](http://www.erlenbad-alsfeld.de)

✉ [erlenbad@stadt.alsfeld.de](mailto:erlenbad@stadt.alsfeld.de)

🕒 Mo, Mi, Fr: 16:00 - 21:00; Do: 16:00 - 20:00; Sa, So: 10:00 - 21:00;

💳 EC-Cash

💰 Erwachsene: 4,00 € und Kinder: 2,50 € (Hallenbad); Erwachsene: 4,50 € und Kinder: 1,50 € (Freibad)

■ Das Erlenbad ist ein Bad an Möglichkeiten – Sportbad für Schwimmer, Aqua-Sportler und Vereine, Spaßbad für Familien & Kinder und Wellness-Anbieter für alle die Sauna und Salzgrotte lieben. Frühschwimmen im Hallenbad findet Montag, Mittwoch und Freitag ab 7 Uhr statt. Öffnungszeiten Sauna & Salzgrotte: Mo - Do.: 14-21 Uhr Fr + Sa.: 10-22 Uhr; So.: 10-21 Uhr, Feiertage: 10-21 Uhr | Öffnungszeiten Freibad: Mo., Mi., Fr.: 7-20 Uhr; Di., Do., Sa., So.: 9-20 Uhr | Pool-Lifter vorhanden. 🗿 🚿

### VulkanTherme

Zum Thermalbad 1, Herbstein

☎ (06643) 960019

🌐 <http://www.herbstein.de>

## TANZSTUDIO

### Tanzstudio SoulDance

Ludwigsplatz 5

### Flowmotion Dance Moves

Untergasse 4

## TIERPARK

### Wildpark Knüll

Parkstr. 6, Homberg/Efze

☎ (05681) 2815, Fax: 775494

🌐 [www.freizeit-schwalm-eder.de/naturzentrum-knuell.html](http://www.freizeit-schwalm-eder.de/naturzentrum-knuell.html)

✉ info@freizeit-schwalm-eder.de

### Vogelpark Schotten

Vogelsberg Str. 212, Schotten

☎ (06044) 6009-117, Fax: 4394

🌐 [www.vogelpark-schotten.de](http://www.vogelpark-schotten.de)

✉ info@reha-schotten.de

## VERANSTALTUNGSORT

### Altes Postamt Alsfeld



Ludwigsplatz 1

☎ (06631) 705440, Fax: 705488

🌐 [www.altes-postamt-alsfeld.de](http://www.altes-postamt-alsfeld.de)

✉ info@altes-postamt-alsfeld.de

📘 [fb.me/AltesPostamtAlsfeld](https://fb.me/AltesPostamtAlsfeld)

🌐 [www.erlebnis.alsfeld.de/geschaeft/altespstamtalsfeld](http://www.erlebnis.alsfeld.de/geschaeft/altespstamtalsfeld)

🕒 Mo, Di, Mi, Do, Fr: 09:00 - 17:30;

🅑 50 Parkplätze im Innenhof

■ Das Alte Postamt in Alsfeld wurde 1928 erbaut und steht im Herzen Alsfeld und Hessens. Seit September 2016 bis März 2017 wurde die Immobilie aufwändig renoviert und ist nun das Zuhause vieler innovativer und kreativer Unternehmen. Das Alte Postamt bietet viele verschiedene Möglichkeiten für Unternehmer. Der Standort bringt einige besondere Möglichkeiten mit sich, wie einen Co-Working Space, Lager- & Büroflächen, sowie Veranstaltungsräume. 🍷 🍷 🍷 🍷

### Güterbahnhof Alsfeld

Zeller Weg 13

☎ (06631) 801645

🌐 [www.gueterbahnhof.bei-galfes.com](http://www.gueterbahnhof.bei-galfes.com)

✉ info@gueterbahnhof-alsfeld.de

🕒 bis 200 / 0

■ ...stilischer und individuell – eine halle die geschichten erzählen könnte – in mitten der republik

### Stadthalle Alsfeld



Jahnstraße 14

☎ (06631) 776940, Fax: 776941

🌐 [www.stadthalle-alsfeld.de](http://www.stadthalle-alsfeld.de)

✉ info@stadthalle-alsfeld.de

📘 [www.facebook.de/stadthallealsfeld](https://www.facebook.de/stadthallealsfeld)

📷 @stadthallealsfeld

🌐 [www.erlebnis.alsfeld.de/geschaeft/stadthallealsfeld](http://www.erlebnis.alsfeld.de/geschaeft/stadthallealsfeld)

🕒 Mo, Di, Mi, Do, Fr: 09:00 - 18:00;

🏧 EC-Cash

🕒 bis zu 1000 / Biergarten  
bis 200 Plätze möglich

🍷 Wie erstellen Ihnen gerne ein unverbindliches Angebot für Ihre unvergessliche Veranstaltung!

🅑 300 kostenlose Parkplätze direkt vor der Stadthalle

■ Die Stadthalle empfiehlt sich aufgrund ihrer Größe, Lage und Ausstattung für eine Vielzahl von Veranstaltungen und Events: Tagungen mit 50-100 Personen und Kongresse mit bis zu 800 Personen sind bei uns ebenso möglich wie die Feier des „schönsten Tag im Leben“. Hochzeiten von 60 bis 700 Personen werden bei uns unvergesslich! Mit Stoff abgehängte Wände, lichtdurchflutete Deckensegel und der wunderschöne dunkle Parkettfußboden sprechen für sich. Die flexible Hallengröße sowie modernste Veranstaltungstechnik und unser bedingungsloser Servicegedanke sind unsere Trümpfe. 🍷 🍷 🍷 🍷

### Hessenhalle Alsfeld GmbH

An der Hessenhalle 1

altes | Postamt  
alsfeld

Viel Raum für  
kreative Ideen.

[www.altes-postamt-alsfeld.de](http://www.altes-postamt-alsfeld.de)

# Bauen & Wohnen



Eine Übersicht rund um das Thema „Bauen und Wohnen“ haben wir in diesem Abschnitt für Sie parat: Bauaufsicht Vogelsbergkreis, Immobilienangebote, Bauplätze in Alsfeld, Alsfelder Wohnungsbaugesellschaften, schnelles Internet und vieles mehr.



# Bauen & Wohnen

In Alsfeld lässt sich der eigene Traum vom Wohnen realisieren. Hier gibt es sowohl attraktive Bauplätze, um das eigene Traumhaus zu bauen, als auch vorhandene Bestandsimmobilien von der kleinen Einliegerwohnung bis zum freistehenden Haus mit großem Garten.

## Bauen

Benötige ich für mein Bauvorhaben eine Baugenehmigung? Sie möchten neu bauen oder Ihr Haus umgestalten, eine Gartenhütte oder einen Carport aufstellen? Was müssen Sie beachten? Welche Unterlagen benötigen Sie? Müssen Sie einen Bauantrag stellen und wenn ja, welchen und wann?

Für all diese Fragen wenden Sie sich bitte direkt an die Bauaufsicht des Vogelsbergkreises.

### Bauaufsicht des Vogelsbergkreises

Goldhelg 20, 36341 Lauterbach  
Tel: 06641/977458

**Vorabinformationen** für Ihr Vorhaben erhalten Sie auch beim Bauamt der Stadt Alsfeld. Wir beraten Sie gerne zu den Themen:

- Wie sind die ersten Schritte?
- Welche Satzungen der Stadt Alsfeld sind bei Um- oder Neubauten zu berücksichtigen?
- Befindet sich mein Grundstück in einem Bereich für den ein Bebauungsplan aufgestellt wurde?

### Bauamt der Stadt Alsfeld

Markt 7, 36304 Alsfeld  
Tel: 06631/182122

## Steht mein Haus unter Denkmalschutz?

Informationen über denkmalgeschützte Gebäude oder Bereiche können im Internet und dem Link [denkweb.denkmalpflege-hessen.de](http://www.denkweb.denkmalpflege-hessen.de) abgerufen werden.

Die aktuellen Bodenrichtwerte können im Internet unter dem Link [www.hvbv.hessen.de](http://www.hvbv.hessen.de) im Register Immobilienwertermittlung / BORIS Hessen abgerufen werden.

## Wohnen

In Alsfeld gibt es zwei Wohnungsbau-Gesellschaften, bei denen Sie sich nach einer Wohnung erkundigen können.

### Gemeinnützige Bau- und Siedlungsgenossenschaft eG

In der Krebsbach 2, 36304 Alsfeld  
Ansprechpartner: Frau Lang  
Tel.: 06631/3310  
Telefax: 06631/73939  
E-Mail: [info@bsg-alsfeld.de](mailto:info@bsg-alsfeld.de)

### Bauverein AG Darmstadt

Wohnungsverwaltung: bvd-Mittelhessen GmbH, Wingert 18, 35396 Gießen  
Ansprechpartner: Herr Zimmermann  
Tel.: 0641/9790-380  
Telefax: 0641/9790-3829

Darüber hinaus finden Sie eine Liste der verschiedenen Anbieter mit Angeboten für Wohnungen und Häuser auf [www.erlebnis.alsfeld.de/bauen-wohnen](http://www.erlebnis.alsfeld.de/bauen-wohnen).



PLANUNGS- & INGENIEURBÜRO  
DIPL.-ING. **DIETER HAUPT**  
ARCHITEKTUR - STATIK - BAULEITUNG - ENERGIEBERATUNG



### Wir führen aus:

- Beratung und Planung
- Ausschreibung und Vergabe
- Statik
- Schal- und Bewehrungspläne
- Bauleitung
- Bauen im Bestand
- Wärme- und Schallschutznachweise
- Energieberatung
- Erstellen von Energiepässen
- Erstellen von KfW-Anträgen

### Für:

- Wohnungsbau, Büro- und Geschäftshäuser
- Ingenieurbauwerke
- Gewerbebetriebe, kommunale Bauten
- Landwirtschaftliche Betriebe
- Umbau, Sanierung, Denkmalpflege

Altenburger Str. 39

36304 Alsfeld

Tel.: 06631 - 4068

Fax: 06631 - 4060

Mobil: 0170 5881286

[info@ingenieurbuero-haupt.de](mailto:info@ingenieurbuero-haupt.de)

[www.ingenieurbuero-haupt.de](http://www.ingenieurbuero-haupt.de)



# Bauplätze in Alsfeld

Ihr Kontakt bzgl. aller Bauplätze der Stadt Alsfeld ist wie folgt:

Postfach 1560, 36295 Alsfeld, Tel.: 06631 / 182-225, Fax: 182-7225, E-Mail: [liegenschaften@stadt.alsfeld.de](mailto:liegenschaften@stadt.alsfeld.de)

## Baugebiet „Am Bergacker“ in Alsfeld-Schwabenrod

Kaufpreis: Auf Anfrage Erschließungskosten : Auf Anfrage

Eigentümer	Nr.	Flur + Nr.	Größe
Der Magistrat der Stadt Alsfeld <a href="mailto:liegenschaften@stadt.alsfeld.de">liegenschaften@stadt.alsfeld.de</a> 0 66 31 / 182 225 Postfach 1560, 36295 Alsfeld	5	Flur 1 Nr. 156/12	1.054 qm
	6	Flur 1 Nr. 156/13	997 qm
Renate Jung, 06631/5938 Gartenweg 18, 36304 Alsfeld	2	Flur 1 Nr. 156/4	902 qm
Waltraud und Otto Weiß 06631/1477 Bornstraße 6 36304 Alsfeld	4	Flur 1 Nr. 156/8	884 qm



## Baugebiet „Hellberg/Helgengärten“ in Alsfeld-Hattendorf

Kaufpreis: Auf Anfrage Erschließungskosten : Auf Anfrage

Eigentümer	Nr.	Flur + Nr.	Größe
Ingeborg Mierzwa, 0 56 22 / 1 53 50 Am Hilgenstein 44 A, 34560 Fritzlar	1	Flur 10 Nr. 107	701 qm
	2	Flur 10 Nr. 106	699 qm
	3	Flur 10 Nr. 105	696 qm

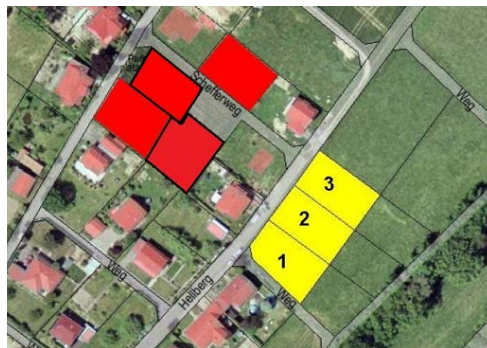

## Baugebiet „Am Kratzberg“ in Alsfeld-Eifa

Kaufpreis: Auf Anfrage Erschließungskosten : Auf Anfrage

Eigentümer	Nr.	Flur + Nr.	Größe
Eleonore Fischer, 0 64 29 / 13 39 Dorfgraben 6, 35287 Amöneburg- Mardorf	2	Flur 1 Nr. 494/1	932 qm

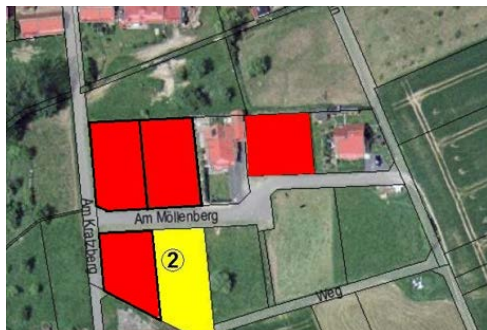

**Baugebiet „Die Steinäcker“ in Alsfeld-Eudorf**

Kaufpreis: ca. 25,- bis 30,- € / qm

Erschließungskosten: 35,- € bis 40,- € / qm

Eigentümer	Nr.	Flur + Nr.	Größe
Ralf Pfeiffer, Tel. 0 66 31 / 80 06 60 Am Feldgarten 7, 36304 Alsfeld-Eudorf	9	Flur 1 Nr 370	776 qm
	10	Flur 1 Nr 369	776 qm
Melita und Gerhard Schäfer, Tel. 0 66 31 / 9 66 00 Ziegenhainer Straße 30, 36304 Alsfeld-Eudorf	4	Flur 1 Nr 375	776 qm
Mechthild Steuernagel, Tel. 0 66 31 / 21 68 Ziegenhainer Straße 20, 36304 Alsfeld-Eudorf	2	Flur 1 Nr 377	810 qm

**Baugebiet „Kasseler Straße“ in Alsfeld-Berfa**

Kaufpreis: Auf Anfrage

Erschließungskosten: Auf Anfrage

Eigentümer	Nr.	Flur + Nr.	Größe
Der Magistrat der Stadt Alsfeld Postfach 1560, 36295 Alsfeld Tel.: 06631 / 182-225, Fax: 182-7225 liegenschaften@stadt.alsfeld.de	1  2 + 3	Flur 19 Nr 16/3 + Nr 15/2 Nummer 2 + 3 sind unbebaubar, aber ein Mitverkauf z.B. für Pferde- haltung etc. ist möglich.	nach Absprache

**Mike Schneider Immobilien**

Schwabenröder Str. 7A • 36304 Alsfeld

Tel. 0 66 31 / 77 67 27

Bewertung • Verkauf • Vermietung • Neubau

Besuchen Sie uns unter [www.msi-hessen.de](http://www.msi-hessen.de)

# Förderprogramme der Stadt Alsfeld

Sie möchten Ihr Gebäude sanieren, umnutzen oder erweitern? Informieren Sie sich hier über Ihre Fördermöglichkeiten und lassen Sie sich kostenlos und unverbindlich beraten!

## LEBENDIGE ZENTREN (ehem. STÄDTEBAULICHER DENKMALSCHUTZ + ISEK)

Förderung von Instandsetzungs- und Modernisierungsmaßnahmen von Gebäuden im Fördergebiet Denkmalgebiet Alsfeld wie z.B.: Dach- und Fassadensanierungen inkl. Fenster und Türen, Erneuerung der haustechnischen Anlagen (Elektro, Sanitär, Heizung), Innenausbauten, usw..

Weitere Informationen erhalten Sie unter:  
[alsfeld-altstadtsanierung.de](http://alsfeld-altstadtsanierung.de)

### Kontakt:

Frau Kempus  
(06631) 182 227

## DORFENTWICKLUNG IN HESSEN (IKEK)

**Förderung von öffentlichen und privaten Projekten und Maßnahmen:**

Öffentliche Maßnahmen wie z.B.: Radweg „Rund um Alsfeld“, Mehrzweckhalle in Leusel

Private Maßnahmen wie z.B.: Sanierungs- und Modernisierungsmaßnahmen von Gebäuden in den Fördergebieten aller Stadtteile und Einzelkulturdenkmäler in allen Stadtteilen wie z.B.: Dach- und Fassadensanierungen, Erneuerung der haustechnischen Anlagen (Elektro, Sanitär, Heizung) Innenausbauten, usw..

Weitere Informationen erhalten Sie unter:  
[www.alsfeld.de/leben/planen-bauen-wohnen/dorfentwicklung-in-hessen-ikek](http://www.alsfeld.de/leben/planen-bauen-wohnen/dorfentwicklung-in-hessen-ikek)

### Kontakt:

Frau Kempus  
(06631) 182 227

## FACHWERKSTADT ALSFELD

Förderung von baulichen Maßnahmen an der äußeren Hülle von historischen Fachwerkgebäuden sowie energetischer Verbesserungen wie z. Bsp.: Fassadensanierungen, -anstriche, Erneuerung Dacheindeckung, Erneuerung/Aufarbeitung von Fenstern und Außentüren, Dämmmaßnahmen usw.

Weitere Informationen erhalten Sie unter:  
[www.alsfeld.de/leben/planen-bauen-wohnen/fachwerkstadt-alsfeld](http://www.alsfeld.de/leben/planen-bauen-wohnen/fachwerkstadt-alsfeld)

### Kontakt:

Frau Kempus  
(06631) 182 227

## ENERGIE- UND KLIMASCHUTZFÖRDERRICHTLINIE FÜR ALSFELD

Ab 1. Januar 2021 können Bürger der Stadt Alsfeld finanzielle Zuschüsse für energieeinsparende Maßnahmen erhalten. Gefördert werden: Dämmmaßnahmen, Austausch von Fenstern/Türen, Hydraulischer Abgleich, Erneuerbare Wärmeerzeugung, Errichtung von PV-Anlagen und Stromspeichern sowie Begrünungsmaßnahmen.

Weitere Informationen erhalten Sie unter:  
[www.alsfeld.de/leben/energie-und-klimaschutz/energie-und-klimaschutzfoerderrichtlinie-fuer-alsfeld/](http://www.alsfeld.de/leben/energie-und-klimaschutz/energie-und-klimaschutzfoerderrichtlinie-fuer-alsfeld/)

### Kontakt:

Frau Wenzel  
(06631) 182 – 220

## SANIERUNGSGEBIET DENKMALGEBIET ALTSTADT

Es können erhöhte Abschreibungen in Anspruch genommen werden. Geregelt ist dies in § 7h des Einkommensteuergesetzes.

*Frage Sie Ihren Steuerberater oder Ihr zuständiges Finanzamt!*

## ENERGIEBERATUNG FÜR PRIVATHAUSHALTE

Die Stadt Alsfeld bietet in Kooperation mit der Verbraucherzentrale Hessen jeden Monat eine kostenfreie Beratung zu spezifischen Fragestellungen in dem Bereich energetische Modernisierungen von Gebäuden an.

Weitere Informationen erhalten Sie unter:  
[www.alsfeld.de/leben/energie-und-klimaschutz/beratungsangebot/](http://www.alsfeld.de/leben/energie-und-klimaschutz/beratungsangebot/)

### Kontakt:

Frau Wenzel  
(06631) 182 – 220

## PROJEKT 800 JAHRE – 800 BÄUME

Zur Feier von 800 Jahren Stadtrechten soll das Stadtbild von Alsfeld mit 800 neu gepflanzten Bäumen grüner werden. Es gibt verschiedene Möglichkeiten daran teilzunehmen wie z.B. Baumspenden, Geldspenden oder der Erhalt von Zuschüssen für Baumkäufe.

Weitere Informationen erhalten Sie unter:  
[www.alsfeld.de/leben/energie-und-klimaschutz/800-jahre-800-baeume/](http://www.alsfeld.de/leben/energie-und-klimaschutz/800-jahre-800-baeume/)

### Kontakt:

Frau Wenzel  
06631 – 182 – 220



# ptimal heizen

ohne fossile  
Brennstoffe!



Das Wärmepumpen-Wohlfühlpaket.  
[www.ovag.de/waerme](http://www.ovag.de/waerme)

ovag

Energie. Wasser. Services.

# Branchenverzeichnis Bauen & Wohnen

## ARCHITEKT / INGENIEUR

### Planungs- & Ingenieurbüro Dieter Haupt



PLANUNGS- & INGENIEURBÜRO  
**DIETER HAUPT**  
ARCHITEKTUR - STATIK - BAULEITUNG - ENERGIEBERATUNG

Altenburger Str. 39

☎ (06631) 4068, Fax: 4060

🌐 [www.ingenieurbuero-haupt.de](http://www.ingenieurbuero-haupt.de)

✉ [info@ingenieurbuero-haupt.de](mailto:info@ingenieurbuero-haupt.de)

🕒 Mo, Di, Mi, Do, Fr: 07:30 - 17:00;

■ Wir führen aus: Beratung und Planung, Ausschreibung und Mitwirkung bei der Vergabe, Statik, Schal-

und Bewehrungspläne, Bauleitung, Bauen im Bestand, Wärme- und Schallschutznachweise, Energieberatung, Erstellen von Energiepässen, Erstellen von KfW-Anträgen für: Wohnungsbau, Büro- und Geschäftshäuser, Ingenieurbauwerke, Gewerbebetriebe, Kommunale Bauten, Landwirtschaftliche Betriebe, Umbau, Sanierung, Denkmalpflege

### studioaw. GmbH Architekten und Ingenieure

**studioaw.**  
ARCHITEKTEN | INGENIEURE

Ludwigsplatz 1

☎ (06631) 9110227

🌐 [www.studio-aw.de](http://www.studio-aw.de)

✉ [info@studio-aw.de](mailto:info@studio-aw.de)

🕒 Mo, Di, Mi, Do, Fr: 08:00 - 18:00;

■ Der studioaw. Hauptsitz befindet

sich in Gießen. Der Fokus des studioaw. richtet sich auf die Schaffung wertiger, nachhaltiger und ökologischer Architektur. Bei unseren Projekten erarbeiten wir Lösungen die dem Betrachter darstellen, was moderne Gestaltung in Verbindung mit einem auf die Bedürfnisse der Nutzer abgestimmten Raum- und Energiekonzept leisten kann.

### Architekten Ruhl & Geißler

Hersfelder Str. 46

### Architekturbüro schmidt & strack

Schwabenröder Str. 5

### BPP Büroprojektplan GmbH

Steinborn gasse 2a

### Dipl.-Ing. Peter Roth

Beethovenstr. 7

### Dörge Bauplan GmbH - Planungs- und Ingenieurbüro

Obergasse 22

### Dr. Ing. Hellmuth Sassenberg

Bürgermeister-Ramspeck-Str. 5

### Ingenieurbüro Bauen Tragwerk Energie

Beethovenstraße 7

### Pier Architekten

Obergasse 21

### WepplerJungermann Architektur- & Ingenieurbüro

Altenburger Str. 16

## BADSANIERUNG

### E&R Montagebau

Schubertstr. 14

**FENSTER  
und TÜREN**

**SCHREINEREI**  
GmbH & Co. KG  
**zinn**  
36304 Alsfeld-Schwabenrod  
Telefon 06631 919580  
[www.zinn-schreinerei.de](http://www.zinn-schreinerei.de)



Schöne neue  
***Fensterwelt***  
Ihr Partner für Neubau und Renovierungen

Besuchen Sie unsere Ausstellung:

- ▶ Fenster
- ▶ Türen
- ▶ Wintergärten
- ▶ Insektenschutz
- ▶ Reparatur-Service

- ▶ moderner Innenausbau
- ▶ Möbel
- ▶ Treppenbau

**KÖMMERLING®**  
+Fenster-Profis



**QUALITÄT NACH MASS, SERVICE UND BERATUNG**



## Weiß Duschcabinenbau

Am Grafenberg 3, Angenrod

## BAUMARKT

### Raiffeisen Alsfeld-Kirchhain



**Raiffeisen**  
Alsfeld - Kirchhain

Grünberger Straße 52

☎ (06631) 8010, Fax: 801111

🌐 [www.raiffeisen-warendienst.de/](http://www.raiffeisen-warendienst.de/)

✉ [info@raiffeisen-warendienst.de](mailto:info@raiffeisen-warendienst.de)

🌐 [www.erlebnis.alsfeld.de/geschaeft/raiffeisenwarendienst](http://www.erlebnis.alsfeld.de/geschaeft/raiffeisenwarendienst)

🕒 Mo, Di, Mi, Do, Fr: 07:30 - 17:00; Sa: 08:00 - 12:00;

■ Partner für die Landwirtschaft und Privat- und Geschäftskunden im Raum Vogelsberg, Schwalm und Marburger Land. Neben dem klassischen Agrargeschäft zählen auch die Bereiche Baustoffe und Energie mit Tankstellen zu den wichtigen Umsatzträgern.

### Herkules Bau- und Gartenmarkt Alsfeld



Bahnhofstraße 6

☎ (06631) 776540, Fax: 7765413

🌐 [www.herkulesbaumarkt.de](http://www.herkulesbaumarkt.de)

✉ [info@herkulesbaumarkt.de](mailto:info@herkulesbaumarkt.de)

🌐 [www.erlebnis.alsfeld.de/geschaeft/herkulesbauundgartenmarktalselfeld](http://www.erlebnis.alsfeld.de/geschaeft/herkulesbauundgartenmarktalselfeld)

🕒 Mo, Di, Mi, Do, Fr, Sa: 08:00 - 20:00;

🏠 EC-Cash

■ Bei uns bekommen Sie auch Camping-Gas und Rhein-Gas. 🚰

### Stabilo-Markt Alsfeld GmbH

Alte Liederbacher Str. 5

## BAUUNTERNEHMEN

**Erwin Fink**

**Bauunternehmen GmbH**



Ketteler Straße 2a, Antriftal

☎ (06631) 3365, Fax: 72850

🌐 [www.bau-fink.de](http://www.bau-fink.de)

✉ [info@bau-fink.de](mailto:info@bau-fink.de)

🕒 Mo, Di, Mi, Do, Fr: 08:00 - 17:00;

■ Ein- und Mehrfamilienhäuser; Industrie- und Gewerbegebäude; Denkmalgerechte und historische Instandsetzung; Komplettsanierung von Gebäuden aller Art; Sanierung von Fachwerkhäusern; Maurerarbeiten; Putzarbeiten; Betonarbeiten; Estricharbeiten; Entwässerungsarbeiten; Natursteinarbeiten; Klinkerarbeiten; Abbrucharbeiten; Trockenlegung von Gebäuden; Außenanlagen  
Termine nach Absprache

### Bauunternehmen Wolfgang Greil

Ottrauer Weg 14, Alsfeld-Elbenrod

☎ (06631) 709889, Fax: 709890

### Ochs Bauunternehmung AG

Hochstraße 48

☎ (06631) 789-0, Fax: 789-35

🌐 [www.ochs-bauunternehmung.de](http://www.ochs-bauunternehmung.de)

✉ [ochs-bau@t-online.de](mailto:ochs-bau@t-online.de)

### Arno Haupt Bauunternehmen

Carl Benz Weg 3

### Baudienstleistungen Mario Breiderhoff

Zollstocker Weg 9, Leusel

### Dietmar Wahl Metallbau

Kasseler Straße 8

### Hainbuch Bau GmbH

Hochstr. 13



### Der Schreiner Carsten Zinn

Aulastr. 14 • 36304 Alsfeld-Eifa  
Telefon: 0 66 31 - 70 89 34  
[carsten@der-schreiner-zinn.de](mailto:carsten@der-schreiner-zinn.de)

[www.der-schreiner-zinn.de](http://www.der-schreiner-zinn.de)



ALSFELD  
studioaw. GmbH  
Ludwigsplatz 1  
36304 Alsfeld  
06631 - 911 02 27  
[www.studioaw.de](http://www.studioaw.de)

GIESSEN  
studioaw. GmbH  
Schiffenberger Weg 76  
35394 Gießen  
0641 - 209 72 43  
[info@studio-aw.de](mailto:info@studio-aw.de)



## Muschner Glas + Fenster UG

Ernst-Arnold-Str. 27

## Boss Fliesen-Trocken und Montagebau

In der Rambach 14

## Maniur Bau GmbH

Liederbacher Straße 26

## Sillis Bauunternehmen

Schloßbergstr. 40

## DACHDECKER

### Dachdecker Merz GmbH



Schwalmallee 29, Lautertal-Meiches

☎ (06630) 96160, Fax: 961616

🌐 www.dachdecker-merz.de

✉ info@dachdecker-merz.de

🕒 Mo, Di, Mi, Do, Fr: 07:00 - 18:00; Sa: 08:00 - 13:00;

■ Dachdecker-, Dachabdichtungs-, Spengler- U. Holzbauarbeiten Ihr Partner für die Dachumdeckung, Sanierung und den Neubau

### Götte Dachsysteme GmbH

Hochstr. 36

## ELEKTRIKER

### Elektrotechnik Schäfer

Hasenpfad 11

☎ (0179) 2251701, Fax: 800561

✉ Volkerelektron@aol.com

■ Elektroinstallationen, Alarmanlagen, Brandmeldeanlagen, Videoanlagen, Antennenanlagen, Reparatur-Service, Kundendienst, DGUV-V3 Prüfungen.

## est-haustechnik GmbH

Hersfelder Strasse 20

☎ (06631) 9116960, Fax: 9116966

🌐 www.est-haustechnik.de

✉ info@est-haustechnik.de

✓ Merten, Gira, Hager, ABUS

■ Elektro-, Gefahrenmelde- und Telekommunikationstechnik sowie Handel und Vertrieb.

### Hess Elektroinstallation

Tilemann-Schnabel-Str. 32

☎ (06631) 71105, Fax: 73533

🌐 www.hess-elektroinstallation.de

✉ hess-elektroinstallation@t-online.de

### Herbst Elektroinstallation

Lauterbacher Str. 22

### Kurz Elektrotechnik

Herrenweg 26, Alsfeld - Hattendorf

### Volker Willmann

Heinrich-Leußler-Straße 12

## ERDDEPONIE

### Erddeponie Schwabenrod



Bornstraße 1a, Alsfeld-Schwabenrod

☎ (06631) 916508, Fax: 916509

🌐 www.erddeponie-schwabenrod.de

✉ info@erddeponie-schwabenrod.de

🕒 Mo, Di, Mi, Do, Fr, Sa: 07:00 - 20:00;

## FACHHANDEL FÜR BAUBEDARF

### Awema Ochs KG



Liederbacher Str. 16

☎ (06631) 706080, Fax: 7060822

🌐 awema.de/

✉ mail@awema.de

📱 fb.me/AwemaOchsKG/

🕒 Mo, Di, Mi, Do, Fr: 07:30 - 17:30; Sa: 08:30 - 12:30;

✓ Abus, Alarm, Aircraft, Athlet, AS Motor, Bessey, BGU Maschinen, Bima, Bosch, Bott, Brennenstuhl, Burg Wächter, Carolus, Collomix, Dako, Dick, Dörner + Helmer, Dremotec, Echo, Eidie, Facom, Fetra, Fischer, VVG, Gardena, Gedore, Gesipa, GOK, Grüner, Grünzburger Steigtechnik, Habero, Hase, Hawera, Hazet, Holzkraft, Honda, Husqvarna, Ideal, Ingersoll Rand, Irwin, Kärcher, Kern, Knipex, Kukko, Kränzle, KS Tools, Lenox, Letigre, Makita, Metabo, Metallkraft, Metec, Mungo, Motor Land, Nestle, Novus, Ochsenkopf, Oest, Optimum, Oregon, Panasonic, Paslode, Prebena, Pressol, Pneutec, Proxxon, Quantu, Rennsteig, Rhodius, Renner, Röhm, Rothenberger, Ruko, Sabo, Sata, Scheppach, Schneider, Schulte, Schweißkraft, SDMO, Snickers, Sortimo, Stabila, Steinel, Stiga, Stihl, Testo, Tielbürger, Trumpf, Unicraft, Vorman, Wekador, Wiha, Yale, Zarges

📍 direkt am Geschäft

■ Unser Sortiment ist in Bezug auf Breite und Tiefe sowie Qualität und Modernität stets auf dem aktuellen Stand. Es ist speziell auf die Kunden aus Handwerk und Industrie sowie ambitionierte, qualitätsorientierte Heimwerker ausgerichtet.

### Farben Spies KG

Jahnstr. 3

# SERVICE. BERATUNG. TEAM.

»Ein sicheres Gefühl.«



Gerne beraten wir Sie umfassend, um eine individuelle, moderne Lösung für Ihr Bauvorhaben zu finden.

[www.dachdecker-merz.de](http://www.dachdecker-merz.de)

Merz GmbH

Schwalmallee 29  
36369 Lautertal/Meiches

Tel. 06630 / 9616-0



*der Dachdecker*

## Fliesenfachgeschäft Waschkewitz

Vogelsbergstrasse 11, Strebendorf

☎ (06636) 332, Fax: 8647

✉ b.waschkewitz@freenet.de

## Karl Kipping GmbH

Karl-Bröger-Str. 2

☎ (06631) 1880

🌐 www.kipping.de

✉ info@kippping.de

🕒 Mo, Di, Mi, Do, Fr: 07:30 - 17:00;

💳 EC-Cash

■ Arbeitsschutz, Befestigungstechnik, Baubeschläge, Bauelemente, Eisenwaren, Farben-Lacke-Keim-Vollwärmeschutz, Fensterbeschläge, Elektrowerkzeuge, Handwerkzeuge, Holzwerkstoffe, Möbelbeschläge, elektronische Schließanlagen, Schlüsseldienst, Türen, Türbeschläge, Wohndachfenster, Zylinder.

## GARTENBAUER

## Caspar Garten- und Landschaftsbau



Münch-Leuseler-Str. 3

☎ (06631) 918125, Fax: 918128

🌐 www.baumschule-caspar.de

✉ info@baumschule-caspar.de

🕒 Mo, Di, Mi, Do, Fr, Sa: 08:00 - 18:00;

■ Ihr Partner in Sachen Garten! Wir helfen Ihnen bei Baumfällarbeiten, Mäharbeiten, Natursteinmauern, Pflasterarbeiten, der Gartenplanung, bei Pflanzen, Gartenpflege, Teichbau, Gartenanlagen und dem Zaunbau.

## Die Gartenzwerge

Berlhof 4, Hattendorf

## Gala Bau Baumschule - Dipl.-Ing. Martin Räther

Kirchpfad 14, Alsfeld - Altenburg

## Garten und Landschaftsbau Reiner Oestreich

Hellhof 1

## Holzmichel Stefan Klug

Steingasse 13

## GERÜSTVERMIETUNG

## GFM Gerüstfairmietung

Am Hohen Rain 8, Kirtorf

## HEIZUNGSBAUER

## Sperhake GmbH & Co KG



Bahnhofstraße 21, Romrod - Zell

☎ (06636) 256, Fax: 8385

🌐 sperhake-zell.de/

✉ info@sperhake-zell.de

🕒 Mo, Di, Mi, Do, Fr: 08:00 - 17:00;

■ Wir sind ihr professioneller Partner für Energiesysteme, sanitäre Anlagen, Bauklempnerei und Flaschengas.

*Wussten Sie, dass.....?*

... in Alsfeld ein Kinofilm namens „Die Wolf-Gäng“ gedreht wurde?

## Hellfeuer Heizung Sanitär Service



Hofwiesenweg 33

☎ (06631) 9755032

🌐 www.hellfeuer-hls.de/

✉ info@hellfeuer-hls.de

📱 fb.me/hellfeuerhaustechnik/

🕒 Mo, Di, Mi, Do, Fr: 07:00 - 16:00;

■ Die Firma Hellfeuer Heizung Sanitär Service ist Ihr traditioneller Handwerksbetrieb in Alsfeld, der mit viel Sorgfalt Ihre Gas-, Wasser- und Heizungsinstallation übernimmt. Bei uns erhalten Sie eine umfassende Beratung, hochwertige Arbeit unseres Technikerfachbetriebs, durchgehende Betreuung und einen umfangreichen Service - auch nach Umsetzung des Projekts.

## Detlef Eick

Neuhattendorf Str. 2, Hattendorf

## Firma TFGT

Zur Schule 4, Storndorf

## Gonther Haustechnik GmbH

Gartenweg 5, Willingshausen

## Heiko Geisel

Kirtorfer Str. 2

## Heizungsbau Fuchs

Königsberger Str. 4, Alsfeld - Leusel

## Horst Gerth GmbH

Röthestraße 3, Schrecksbach

## Sanitär- und Heizungsbau Karl Heinrich Lippert

Lehmkaute 1, Alsfeld-Lingelbach

## Paulo Pinheiro da Cruz

Danziger Str. 22, Alsfeld



**Schlosserei • Installation**



**Giese GmbH**

MEISTERFACHBETRIEB

BURGMAUERWEG 11-13

**36304 ALSFELD**

**Heizung • Sanitär**

Tel. 066 31 / 63 36 • Fax 41 57

- ♢ Ausstellung
- ♢ Sanitärshop
- ♢ Bad-Planung-Montage
- ♢ Solararbeiten
- ♢ Bauschlosserei

[www.giese-alsfeld.de](http://www.giese-alsfeld.de)



**Finden, was passt.**

Die Oberhessen-live Stellenbörse.



[www.findedeinding.de](http://www.findedeinding.de)



**Energiesysteme**  
**Sanitäre Anlagen**  
**Bauklempnerei**  
**Flaschengas**

**Sperhake GmbH & Co. KG**

Bahnhofstraße 21 36329 Romrod-Zell

**Telefon: 06636-256** Fax: 06636-8385

E-Mail: [info@sperhake-zell.de](mailto:info@sperhake-zell.de)

**Malergeschäft**  
**Lehmann**

Malerei, Verputzarbeiten und Wärmedämmung

*Wir bringen Farbe in ihr Leben!*

Inh. Malermeister

Karsten Lehmann

Erbsengasse 8

36304 Alsfeld-Altenburg

Telefon: (0 66 31) 64 28

Telefax: (0 66 31) 7 39 10

[www.malermeister-lehmann.de](http://www.malermeister-lehmann.de)

e-mail: [info@malermeister-lehmann.de](mailto:info@malermeister-lehmann.de)

## IMMOBILIENMAKLER

### msi - Mike Schneider Immobilien GmbH



Schwabenröder Str. 7A

☎ (06631) 776727, Fax: 776728

🌐 [www.msi-hessen.de](http://www.msi-hessen.de)

✉ [info@msi-hessen.de](mailto:info@msi-hessen.de)

📘 [de-de.facebook.com/msi.hessen](https://de-de.facebook.com/msi.hessen)

📄 [www.erlebnis.alsfeld.de/geschaeft/](http://www.erlebnis.alsfeld.de/geschaeft/)  
[msimikeschneiderimmobiliengmbh](http://msimikeschneiderimmobiliengmbh)

🕒 Mo, Di, Mi, Do, Fr: 09:00 - 13:00 + 14:00 - 17:00;

■ msi ist Ihr zuverlässiger und kompetenter Partner in allen Immobilienfragen. Bei uns finden Sie Informationen über Verkauf, Bewertung und Vermietung von Immobilien in Alsfeld, Schwalmstadt, Kirchhain und Umgebung. Bewertung von Immobilien und grundstücksgleichen Rechten, Vermittlung von Häusern, Wohnungen etc., Partner der VR Bank HessenLand eG

## MALER

### Malergeschäft Lehmann



Erbsegasse 8

☎ (06631) 6428, Fax: 73910

🌐 [malermeister-lehmann.de/](http://malermeister-lehmann.de/)

✉ [info@malermeister-lehmann.de](mailto:info@malermeister-lehmann.de)

■ Wir sind Ihr zuverlässiger Ansprechpartner in Alsfeld und Umgebung für Malerarbeiten, Verputzarbeiten, Wärmedämmung, Lehmabau, Trockenbau, Lackier- u. Tapezierarbeiten, Fachwerksanierung und vieles mehr.

### Malergeschäft Diehl

Krummer Weg 3, Alsfeld-Berfa

☎ (06639) 383

### Malergeschäft Dirk Noll

Hellberg 11, Alsfeld - Hattendorf

☎ (06639) 919000, Fax: 919002

🌐 [www.malermeister-noll.de](http://www.malermeister-noll.de)

✉ [info@malermeister-noll.de](mailto:info@malermeister-noll.de)

### Ars Pigmentum oHG, Malermeister

Mühlgarten 7, Alsfeld - Leusel

### Malerservice Schott

Ernst-Arnold-Str. 59

### Putz- und Malerbetrieb Schwalm

Wasserweg 7, Schrecksbach

### Heinrich Funk + Sohn - Malermeister

An der Hessenhalle 1a

### Maler- & Stukkateurmeister Wolfgang Schott

Am Ringofen 3

## RAUMAUSSTATTER

### Duchardt Raumausstattung



Hersfelder Str. 77

☎ (06631) 2265, Fax: 6479

🌐 [www.duchardt-raumausstattung.de](http://www.duchardt-raumausstattung.de)

✉ [info@duchardt-raumausstattung.de](mailto:info@duchardt-raumausstattung.de)

📘 [fb.me/DuchardtRaumausstattung](https://fb.me/DuchardtRaumausstattung)

📞 06631 2265

📄 [www.erlebnis.alsfeld.de/geschaeft/duchardtraumaussstattung](http://www.erlebnis.alsfeld.de/geschaeft/duchardtraumaussstattung)

🕒 Mo, Di, Mi, Do, Fr: 09:00 - 19:00; Sa: 09:00 - 14:00;

🏠 EC-Cash

✓ Ado, Jab, Teba, Warema, Esprit, Vor-

werk, Witex, Parador, Kleine Wolke, Rasch, Wema, Erfurt, Otto, Pigrol, Rz, Rasch, Marburg, As, Barbara Becker, Esprit, Glöckler, Porsche, Dieter Bohlen, Michalsky, Schöner Wohnen, Sisley, Karim Rashid, Komar, Lars Contzen, Tretford, Dura, Forbo, Vorwerk, Mozaic, ITC, Mohawk, Tarkett, Infloor, Object, Findeisen, Dlw, Repac, Mosel, Ebbens, Sprin, Blecher, Südmetall, Hefro, Wineo, Witex, Tox, Reisser, Wicanders, Parador, Trenovo, Bhk, Astra, Warema, Teba, Mhz, Ewilo, Erfal, Unland, Jab, Heco, Gardisette, Indes, Ado, Raum3, Blome, Amann, Spannfix, Hooming, Ppd, Ihr, S. Oliver, Desigual, Kniprs, Reisensthal, Gilde, Dreamlight, Kaheku, Kleine Wolke, Andersen, Image Land, Eurographics, Joop, Linum, Dekovries, Hama, Picard, Mexx, Ikena, Fleuresse, Herding, Biberna, Strellson, Lebag, Travel Blue, Cosi Cosi, Otto Kern, Gerry Weber, Zwei, Poodelbag, Eastpak, Converse, Dakine, Burton, Nc 56, Satch, Ergobag, Scout, Hama, Magma, Dekovries, Mbm, Brillux, Hardware, Erfal, Wicanders, Amorim

🅑 Über 20 kostenlose Parkplätze direkt vorm Haus

■ Ihr großer Raumausstatter auf über 2000qm. Wir bieten Ihnen den kompletten Service vom Ausmessen, Beraten, Anfertigen, Montieren, Dekorieren, Tapezieren und Liefern. Unser Sortiment umfasst Gardinen, Sonnen- und Insektenschutz, Bettwaren, Bodenbeläge, Teppiche, Schutzfang, Treppenrenovierung, Tapeten, Farben, Putze, Heimtextilien, Zimmertüren, Haustüren und Holzpaneele. Auch für Wintergartenbeschattung, Außenrolläden, Sonnenschirme und Gartenmöbel u. Strandkörbe sind wir der richtige Partner.

Selbstverständlich haben wir auch einen Wasch- u. Reinigungsservice für Gardinen, Bodenbeläge u. Teppiche. Schauen Sie mal rein. Kurz gesagt, alles was Sie bei uns kaufen, können Sie auch von uns verarbeiten lassen. 🧼 🪄 🏠 🛋

## Dirk Caspary - Raumausstatter

Obere-Fulder Gasse 7

☎ (06631) 776505, Fax: 776805

✉ info@dirk-caspary.de

🕒 Sa: 09:30 - 13:00;

■ Wohnkultur ist Lebensart und Ausdruck Ihrer Persönlichkeit. Wenn Sie auf exklusive Einrichtungsideen, topmoderne Materialien und handwerkliche Präzision Wert legen, sind wir der richtige Partner. Als Spezialisten für Ihr persönliches Wohlfühl-Ambiente beraten wir Sie mit viel Kreativität und Erfahrung. Lassen Sie sich zu neuen Wohnideen inspirieren! 🛠️

### Wussten Sie, dass.....?

... es eine Legende über den Grabbrunnen gibt, bei der Frauen schwanger werden sollen, wenn sie nur in die Nähe dessen kommen?

## SCHLOSSEREI

### Giese GmbH

Schlosserei • Installation



Burgmauerweg 11-13

☎ (06631) 6336, Fax: 4157

🌐 www.giese-alsfeld.de

✉ info@giese-alsfeld.de

📘 fb.me/giese.alsfeld

📍 www.erlebnis.alsfeld.de/geschaeft/e/giesegmbh

🕒 Mo, Di, Mi, Do: 08:00 - 12:30  
+ 13:30 - 18:00; Fr: 08:00  
- 12:30 + 16:00 - 18:00;

✓ Vaillant, Buderus, Junkers, Vissmann, Hansa, Hans-Grohe, Grohe, Kermi, Bemm, Ideal Standard, Viega, Villeroy Boch, Novoferm, Keramag, Duscholux, Hüppe, Kaldewei

**P 8**

■ Nostalgisch Modern seit 1945. Seit über 60 Jahren besteht unser Handwerksbetrieb nunmehr in der 4. Generation im vogelsbergischen Alsfeld. Seither fertigen wir Zäune, Toranlagen, Vordächer, Treppengeländer, sowie ihre eigenen Kreationen aus Metall. Wir liefern und montieren Garagentore, Sicherheitseinrichtungen, Schlösser, Gitter und einbruchshemmende Einrichtungen. Natürlich sind wir auch Ihre Nr.1 wenn es um die Badsanierung geht. Von der Planung bis zur Endreinigung alles aus einer Hand. Neue Heizung gefragt? In der Energieeinsparung sind wir der richtige Ansprechpartner. Ihr handwerklicher Problemlöser im Stadtkern von Alsfeld. 🛠️ 😊 🏠

### Bornmann Metallgestaltung

Grünberger Str. 88

☎ (06631) 919444, Fax: 919449

🌐 www.bornmann-alsfeld.de

✉ bornmannalsfeld@aol.com

**Ihr Bauunternehmen für  
Erd-, Kanal-, Maurer- und  
Stahlbetonarbeiten, sowie  
schlüsselfertiges Bauen.**

**Ketteler Str. 2a · 36326 Antrifftal - Ruhlkirchen**  
**066 31 / 33 65 · info@bau-fink.de · www.bau-fink.de**

### Schlosserei Dietmar Koch

Altenerburger Strasse 34

### Schlosserei Greb

Pfarrer-Happel-Str.

## SCHREINEREI

### Schreinerei Zinn

GmbH & Co. KG



Gartenweg 14, Alsfeld-Schwabenrod

☎ (06631) 919580, Fax: 919582

🌐 [www.zinn-schreinerei.de/](http://www.zinn-schreinerei.de/)

✉ [info@schreinerei-zinn.de](mailto:info@schreinerei-zinn.de)

🕒 Mo, Di, Mi, Do: 08:00 - 12:00 +  
13:00 - 17:00; Fr: 08:00 - 12:00;

### Der Schreiner Carsten Zinn



Aulastr. 14, Alsfeld-Eifa

☎ (06631) 708934, Fax: 709375

🌐 [www.der-schreiner-zinn.de](http://www.der-schreiner-zinn.de)

✉ [carsten@der-schreiner-zinn.de](mailto:carsten@der-schreiner-zinn.de)

🕒 Mo, Di, Mi, Do, Fr: 07:00 - 18:00;

### Schreinerei Kurtz

Am Vogelsang 20

☎ (06631) 2244, Fax: 73116

🌐 [www.schreinerei-kurtz.de](http://www.schreinerei-kurtz.de)

✉ [info@schreinerei-kurtz.de](mailto:info@schreinerei-kurtz.de)

### Schreinerei Bechtel

Am Bahnhof 10a, Schwalmthal

### Schreinerei Zimmer

Seestraße 8, Alsfeld - Angenrod

## SONSTIGE HANDWERKER

### Die helfende Hand im Vogelsberg

Steinfirster Weg 20, Alsfeld - Eifa

### Dirks helfende Hände

Greifenhain 1, Alsfeld

## STEINMETZ

### Stein-Schmidt Natursteinfachbetrieb UG (Haftungsbeschränkt) & Co. KG

Greifenhainer Weg 9, Heidelberg

☎ (06631) 919440, Fax: 919441

🌐 [www.steinschmidt.de](http://www.steinschmidt.de)

✉ [info@steinschmidt.de](mailto:info@steinschmidt.de)

### Natursteinwerk Ruhl GmbH

Liederbacher Str. 19

### Steinmetz Johannes Voss

Ernst-Diegel-Str. 14

## VERSORGER

ovag



Hanauer Str. 9-13, Friedberg

☎ (06031) 820, Fax: 821332

🌐 [www.ovag.de](http://www.ovag.de)

✉ [servicecenter@ovag.de](mailto:servicecenter@ovag.de)

fb.me/OVAG.Gruppe/

📄 [www.erlebnis.alsfeld.de/geschaeft/ovag](http://www.erlebnis.alsfeld.de/geschaeft/ovag)

🕒 Mo, Di, Mi, Do: 08:00 - 16:00;  
Fr: 08:00 - 12:00;

■ Wir sind der zuverlässige Geschäfts- und Servicepartner für die Region, heute hier und morgen hier. Immer kundennah und günstig, dynamisch und innovativ. Ein Verbund von Unternehmen mit 100%iger kommunaler Beteiligung und einem attraktiven Spektrum an Produkten – von Strom und Wärme über Wasser und Verkehr bis hin zu Gas, kommunalen Services und Energieberatung.

### RhönEnergie Osthessen GmbH



Löhnerstraße 52, Fulda

☎ (0661) 12-100

🌐 [www.re-osthessen.de](http://www.re-osthessen.de)

✉ [info@re-fd.de](mailto:info@re-fd.de)

📄 [www.erlebnis.alsfeld.de/geschaeft/rhoenenergieosthessen](http://www.erlebnis.alsfeld.de/geschaeft/rhoenenergieosthessen)

🕒 Mo, Di, Mi, Do, Fr: 09:00 - 16:00;

■ Die RhönEnergie Osthessen ist ein Unternehmen der RhönEnergie Fulda-Gruppe, die Kunden Strom, (Bio-)Erdgas, Trinkwasser, Wärme sowie Umwelt- und Energiedienstleistungen, Nahverkehr und den Betrieb von Schwimmbädern bietet. 24h-Störungsannahme unter 0661 299-0. Ehrenamtliches Engagement liegt uns am Herzen. Davon profitieren jährlich viele regionale Vereine durch unsere Aktion „Mein Versorger – mein Verein“. Aus der Region – für die Region.

## ZIMMEREI

### Zimmerei u. Holzbau; Armin Heidl

Bahnhofstraße 8



# Glasfaser bis ins Haus sichern

**Bis zum 30. April 2021 kann sich Alsfeld für den zukunftssicheren FTTH-Ausbau entscheiden**

Seit dem Sommer 2020 treibt die erfahrene Telekommunikationsanbieterin TNG Stadtnetz GmbH die Vermarktung eines reinen Glasfasernetzes im Vogelsbergkreis an. Als einzige Anbieterin in der Region verzichtet TNG komplett auf störanfällige Kupferkabel und baut ohne Zwischenlösungen ein Glasfasernetz bis ins Wohnhaus. Nach der bereits abgeschlossenen Aktionsphase in Berfa, Fischbach, Hattendorf, Heidelberg, Lingelbach und Münch-Leusel können sich bis zum 30. April 2021 auch alle weiteren Ortschaften der Stadt Alsfeld für einen kostenlosen Glasfaser-Hausanschluss entscheiden.

Damit erhalten die Orte Alsfeld, Altenburg, Angenrod, Billertshausen, Eifa, Elbenrod, Eudorf, Leusel, Liederbach, Reibertenrod und Schwabenrod die Chance, sich ein reines

Glasfasernetz zu sichern und die Stadt somit für die Zukunft zu wappnen. Bei einer Beteiligung von mindestens 40% der Haushalte bis zum Ende der Aktionsphase steigt TNG in die Planung eines eigenwirtschaftlichen Ausbaus der Stadt ein.

Mit einer frühzeitigen Beauftragung von Planungs- und Tiefbauunternehmen laufen die Vorbereitungen seit dem Sommer auf Hochtouren. Um das Ziel eines aktiven Glasfasernetzes im Vogelsbergkreis bis zum Ende 2022 zu erreichen, wird parallel und unternehmensübergreifend gearbeitet. So konnten die ersten Bauarbeiten rund um das zu entstehende Glasfasernetz bereits im Januar 2021 in der Ortschaft Grebenau starten. Im Anschluss folgen Tiefbauarbeiten in der Ortschaft Lingelbach.

Wer sich einen stabilen und schnellen Internetzugang jetzt aber auch mit Hinblick auf den steigenden Bandbreitenbedarf in der Zukunft sichern möchte, kann den Glasfaserausanschluss bis zum 30. April noch kostenlos schnell und bequem online unter [www.tng.de/onlinebestellung](http://www.tng.de/onlinebestellung) buchen.

Für eine persönliche Beratung können Bewohner:innen die telefonischen Servicezeiten des Vertriebspartners ITKOM GmbH & Co. KG unter 06634 808 99 50 montags bis freitags von 08:00 bis 12:00 Uhr und Mittwochnachmittag von 13:00 bis 18:00 nutzen, außerdem steht die TNG-Kundenbetreuung von Montag bis Freitag von 15:00 bis 19:00 Uhr und samstags von 10:00 bis 13:00 Uhr unter 0431 530 50 400 zur Verfügung.

einfach besser

**TNG** 

## Werden Sie **flott** mit uns!

 **Kostenloser Glasfaser-Hausanschluss innerhalb der Aktionsphase**

 **Glasfaseranschluss bis ins Haus**

 **Wertsteigerung Ihrer Immobilie**

 **Attraktive Produkte**

 **Beständig und leistungsstark**

 **Internet, Telefon, Mobilfunk und TV aus einer Hand**

 **Anbieter mit Erfahrung**

 **Hohe Ausfallsicherheit**

 **Steigerung der Standortattraktivität**

 **Keine doppelten Kosten durch parallele Verträge**

**Machen Sie mit!**

## Schnelles Internet für das Herz Hessens!

[www.tng.de/hessen](http://www.tng.de/hessen)

# Gut versorgt in Alsfeld

Strom, Gas und Wasser sind die Eckpfeiler unserer modernen Gesellschaft. Selbstverständlich gibt es auch in Alsfeld verschiedene Anbieter für die Versorgung der Alsfelder Haushalte.

## Wasserversorgung

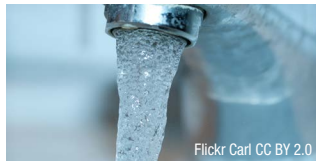

Flickr Carl CC BY 2.0

Die Stadtwerke, ein 100%iger Eigenbetrieb der Stadt Alsfeld, sind zuständig für die Versorgung der Bürger und der Gewerbebetriebe mit Trinkwasser in der Kernstadt Alsfeld und den 16 Stadtteilen. Aber auch die Ableitung und Reinigung des Abwassers im Gebiet der Stadt Alsfeld ist ein Tätigkeitsschwerpunkt.

### **Stadtwerke Alsfeld**

Fulder Tor 30, 36304 Alsfeld  
Telefon 06631 182-172/174  
Fax 06631 182-173  
stadtwerke@stadt.alsfeld.de

### Öffnungszeiten

Montag: 8:30 - 16:00 Uhr  
Dienstag: 8:30 - 12:00 Uhr  
Mittwoch: 8:30 - 12:00 Uhr  
Donnerstag: 8:30 - 18:00 Uhr  
Freitag: 8:30 - 12:00 Uhr  
oder nach Vereinbarung

### **Notdienste**

Wir sind jederzeit um Ihr Wohlergehen besorgt. Deshalb haben die Stadt Alsfeld und die Stadtwerke Alsfeld außerhalb der täglichen Öffnungszeiten verschiedene Rufbereitschaften eingerichtet.

Notdienst	Telefon
Städtischer Bauhof	0170 / 95 20 945
Wasserwerk	0170 / 5881400 0173 / 6737274
Kanal und Kläranlage	0176 / 244 60 172
Hotline der Stadtverwaltung Alsfeld	06631/182-0

## Stromversorgung



Flickr Marco Verch CC BY 2.0

In Deutschland kann sich jeder den Stromlieferanten seiner Wahl aussuchen und einfach den Stromanbieter wechseln. Auch wenn Sie demnächst umziehen oder schon umgezogen sind. Egal ob Sie zur Miete wohnen oder ein Haus besitzen, alle regionalen Stromanbieter sind dazu verpflichtet jedem Kunden einen Stromanschluss zur Verfügung zu stellen. Auch wenn Hauseigentümer oder Mieter zu einem anderen Versorger gewechselt haben, muss der regionale Versorger seine Anschluss- und Versorgungspflicht im Falle eines Stromausfalls erfüllen.

### **Regionale Anbieter**

Regionale Anbieter für das Stromnetz im Gebiet der Stadt Alsfeld und der Stadtteile:

#### OVAG Netz AG - Netzbezirk Alsfeld

06631 / 971-0  
06631 / 971-315  
www.ovag.de

#### E.on Mitte AG

Tel.: 0800-8 444 531

### **Notdienste**

Bei technischen Störungen stehen Ihnen folgende Telefonnummern der jeweiligen Netzbetreiber zur Verfügung:

#### OVAG

06031 / 82 - 0

#### E.ON Mitte AG

Kundenservice: 01801/ 326000  
Entstörddienst Gas: 01803/ 346427  
Entstörddienst Strom: 01801/ 326326

## Wärmeversorgung



Flickr Matthias Ripp CC BY 2.0

### **Stadtgas**

In der Alsfelder Kernstadt sowie in Altenburg gibt es ein Stadtgas Netz. Die meisten Haushalte in den anderen Alsfelder Stadtteilen werden mit Öl- oder anderen dezentralen Heizsystemen betrieben.

#### Regionaler Anbieter

Der regionale Gas-Grundversorger ist die RhönEnergie Osthessen mit Sitz in Fulda.

Tel: 0661 / 12-100

#### Notdienste

Bei technischen Störungen stehen Ihnen folgende Telefonnummern der jeweiligen Netzbetreiber zur Verfügung:

RhönEnergie Osthessen: 0661 / 299-0  
www.re-fd.de

### **Heizöl**

Vorwiegend in den Stadtteilen, aber auch in Teilen der Kernstadt von Alsfeld, gibt es kein Stadtgas, so dass viele Häuser und Wohnungen mit Heizöl geheizt werden.

#### Regionaler Mineralöl Vertriebspartner

Helmut Roth GmbH & Co. KG  
Grünberger Str. 109  
Tel: (06631) 78066  
www.roth-mineraloel.de  
info@roth-mineraloel.de

### *Wussten Sie, dass.....?*

... Alsfeld aufgrund seiner zentralen Lage ein stark frequentierter Fernbus-halt ist? Daher kommen Sie von Alsfeld aus auch mit Fernbussen quer durch Deutschland und Europa.

# Schnelles Internet in Alsfeld

Schnelles Internet ist heute genauso wichtig, wie es der Telefonanschluss im vergangenen Jahrtausend war. In Alsfeld gibt es viele Möglichkeiten für einen schnellen Internetzugang.

Nach den großflächigen Ausbauarbeiten der Telekom, sind in der Kernstadt Alsfeld sowie in einigen Vororten schnelle Internetanschlüsse bis zu 100 MBit möglich. Gerade in den anderen Alsfelder Vororten ist es aktuell teilweise nicht möglich, über die klassischen

Anbieter schnelles Internet zu bekommen. Es gibt je nach Ort verschiedene regionale Anbieter, die schnelles Internet mittels Funk zur Verfügung stellen.

Darüber hinaus plant die Firma TNG bis Ende April 2021 den Ausbau der Alsfelder

Ortschaften mit Glasfaseranschlüssen bis in die Häuser (FTTH). Dadurch sind Geschwindigkeiten bis zu 1GBit möglich. Die Anbieter aufgeschlüsselt nach und den jeweils verfügbaren Maximalgeschwindigkeiten finden Sie in der nachfolgenden Tabelle.

## Verfügbare Internetanschlüsse nach Ortschaften

Ort	deltaweb	wiDSL	Telekom	TNG
Altenburg	50 MBit*	---	100 MBit	1 GBit
Angenrod	50 MBit*	---	100 MBit	1 GBit
Berfa	---	16 MBit	k.A.	1 GBit
Billertshausen	---	16 MBit	k.A.	1 GBit
Eifa	50 MBit*	16 MBit	k.A.	1 GBit
Elbenrod	50 MBit*	16 MBit	k.A.	1 GBit
Eudorf	---	16 Mbit	100 MBit	1 GBit
Fischbach	---	16 MBit	k.A.	1 GBit
Hattendorf	50 MBit*	---	k.A.	1 GBit
Heidelbach	---	16 MBit	k.A.	1 GBit

Ort	Deltaweb	wiDSL	Telekom	TNG
Leusel	50 MBit*	16 MBit	100 MBit	1 GBit
Liederbach	50 MBit*	---	100 MBit	1 GBit
Lingelbach	50 MBit*	16 MBit	k.A.	1 GBit
Münch-Leusel	---	8 MBit	k.A.	1 GBit
Reibertenrod	50 MBit*	---	100 MBit	1 GBit
Schwabenrod	---	8 MBit	k.A.	1 GBit
Seibelsdorf	50 MBit*	---	k.A.	1 GBit
Ohmes	50 MBit*	---	k.A.	1 GBit
Ruhlkirchen	50 MBit*	---	k.A.	1 GBit
Vockenrod	50 MBit*	---	k.A.	1 GBit

\* Bis zur angegebenen Geschwindigkeit nach erfolgreicher Messung vor Ort

k.A. = keine Angaben / Alle Angaben ohne Gewähr

Ihr regionaler Anbieter aus Alsfeld!

deltaweb  
Inh.: Markus Diehl e.K.

**HI SPEED!**

## Privatkunden-Tarif Flatrate

- weitere Tarife bis zu 50 Mbit auch in den Stadtteilen für Privatkunden

Geschäftskunden-Tarife \*\* - Geschwindigkeiten bis zu 200 Mbit

**ab 9,99 €\***

Angebot gültig bis zum 31.03.21

Gerne beraten wir Sie zu diesem Thema in einem unverbindlichen Gespräch!

Ludwigsplatz 1, 36304 Alsfeld, Tel.: 06631/96930 | Mo.-Fr.: 11.30-18.00 Uhr | [www.deltaweb.de](http://www.deltaweb.de)

\* - ab dem 7. Monat 16,99 €- bis zu 16 MBit down / bis zu 4 MBit up - nur für Alsfeld Stadtkern - Verfügbarkeitsprüfung bei kostenlosem Messtermin vor Ort \*\* - Symmetrische Bandbreite (Up/Down bis zu 200 Mbit)

# Wirtschaft und Industrie in Alsfeld

## Innovation, Schaffenskraft und Heimatgefühl – Alsfeld als idealer und zentraler Wirtschaftsstandort

Für ein Unternehmen ist die Wahl des Standorts von entscheidender Bedeutung. Es geht schon lange nicht mehr nur um günstige Grundstückspreise. Ein Standort muss mehr zu bieten haben, so wie Alsfeld. Die Stadt ist ein idealer Standort in Sachen Wirtschaft. Zentral in Deutschland, mitten in Hessen überzeugt der Wirtschaftsstandort nicht nur durch seine Top-Lage, sondern auch durch die optimale Verkehrsanbindung. Alsfeld und die Industrie- und Gewerbegebiete liegen al-

lesamt direkt an der A5 zwischen Kassel und Frankfurt. Über die zwei Anschlussstellen gelangt man in nur einer knappen Stunde ins Rhein-Main Gebiet, auch die A7 und A4 sind auf schnellstem Wege zu erreichen.

In Alsfeld vereint sich das Beste aus Land und Metropole. Kein Wunder also, dass sich zahlreiche innovative, starke und namhafte Unternehmen hier im Herzen von Hessen angesiedelt haben. Die Pfeiler des Alsfelder Wirtschaftsstandortes bilden die Bereiche

Verpackungstechnik, Metallbau, Maschinen- und Anlagenbau, elektrische Anlagen, PE-/PP-Schweiß- und Verarbeitungstechnik sowie Dienstleistungen und Kreativbereich. Ob sichere Fahrzeugausstattungen, präzise Metallverarbeitungen, zuverlässige Arbeitsgerüste, stilvolle Büromöbel oder innovative Verpackungen – in Alsfeld trifft visionäres Denken auf globales Handeln.

### INDUSTRIE

#### KRAUSE-Werk GmbH & Co. KG



**Steig-, GerüstSysteme  
und Sonderlösungen**

Am Kreuzweg 3, Alsfeld-Altenburg

☎ (06631) 795-0, Fax: 795-139

🌐 [www.krause-systems.com](http://www.krause-systems.com)

✉ [info@krause-systems.com](mailto:info@krause-systems.com)

📄 [www.erlebnis.alsfeld.de/geschaeft/krausewerk](http://www.erlebnis.alsfeld.de/geschaeft/krausewerk)

#### Hartmann

#### Spezialkarosserien GmbH



Carl-Zeiss-Straße 2

☎ (06631) 9696-0, Fax: 9696-96

🌐 [www.hartmann-alsfeld.de](http://www.hartmann-alsfeld.de)

✉ [mail@hartmann-alsfeld.de](mailto:mail@hartmann-alsfeld.de)

🕒 Mo, Di, Mi, Do, Fr: 07:00 - 17:00;

■ Entwicklung und Bau von speziellen Auf- und Ausbauten für verschiedenste Einsatzzwecke auf nahezu allen bekannten Fahrgestellen individuell nach Kundenanforderungen in Deutschland und weltweit; PKW- und LKW-Karosserie-Reparaturen sowie entsprechende Lackierungen.

#### Rößner Maschinenbau

Alte Liederbacher Str. 8

☎ (06631) 96220, Fax: 9622-12

🌐 [www.roessner-maschinenbau.de](http://www.roessner-maschinenbau.de)

✉ [info@roessner-maschinenbau.de](mailto:info@roessner-maschinenbau.de)

#### Druckerei Waitkewitsch

Alte Liederbacher Straße 3

#### Ernst Diegel GmbH

Ernst Diegel Straße 1, Alsfeld

#### Finnsa GmbH

Marburger Str. 35

#### ROMAG

#### Industriemaschinen GmbH

Jahnstraße 71

#### Zeppelin Baumaschinen GmbH

Karl-Bröger-Straße 8

#### B+T Group

Ernst-Diegel-Straße 4

#### Bell Equipment Deutschland

Oberste Elpersweide 4

#### CEKA GmbH & Co. KG

Erich-Krause-Straße 1

#### Cl. Bergmann GmbH & Co. KG

Jahnstraße 69

#### PF-Schweißtechnologie

Karl-Bröger-Straße 10

#### Sealed Air Verpackungen

Ernst-Diegel-Straße 2

#### STI Corrugated

Wilhelm-Stabernack-Straße 3

#### Textilservice Jöckel

Oberste Elpersweide 3

### GEWERBEVEREIN

#### Verkehrsverein Alsfeld e.V.



**Verkehrsverein  
Alsfeld e.V.**

Fulder Tor 4

☎ (0172) 6828150

🌐 [www.verkehrsverein-alsfeld.de](http://www.verkehrsverein-alsfeld.de)

✉ [verkehrsverein@alsfeld.de](mailto:verkehrsverein@alsfeld.de)

📄 [www.erlebnis.alsfeld.de/geschaeft/verkehrsvereinalsfeld](http://www.erlebnis.alsfeld.de/geschaeft/verkehrsvereinalsfeld)

🕒 Mo, Di, Mi, Do, Fr: 10:00 - 18:00; Sa: 10:00 - 13:00;



# Förderprogramme für Unternehmen

Die Stadt Alsfeld bietet verschiedene Förderprogramme sowie Beratung für Unternehmen an

## Lokale Ökonomie Altstadt Alsfeld

Im lokalen Wirtschaftsförderprogramm „Lokale Ökonomie“ werden vorrangig Investitionen gefördert. Bei der Förderung der lokalen Ökonomie handelt es sich um Mittel des Europäischen Fonds für regionale Entwicklung (EFRE). Unternehmen im festgelegten Programmgebiet der Altstadt Alsfeld – und solche die es noch werden wollen – erhalten bis zu 50% Förderung. Gefördert werden z.B:

- Investitionen in Umbaumaßnahmen oder Innenausstattung
- Beratung bei Warenpräsentation, Werbemaßnahmen, Gestaltung Geschäftsräume
- Modernisierung von Werbeanlagen
- Mieten/Pachten für Existenzgründer
- Investitionen in Standortsicherung und -erweiterung
- Investitionen für Neuansiedlung/Existenzgründung
- Investitionen für Schaffung und Sicherung von Arbeitsplätzen
- Markteintrittsaufwendungen
- Investitionsvorhaben im Bereich der Kultur- und Kreativwirtschaft

## Mietfreies Startquartal 2.0

Die am 31.12.2020 auslaufende „Richtlinie zur Förderung der Ansiedlung von Einzelhandel, Gastronomie und verbrauchernahen Dienstleistungsunternehmen („Mietfreies Startquartal“)“ wurde von der Stadtverordnetenversammlung um 4 weitere Jahre bis zum 31.12.2024 verlängert.

Wie können Unternehmen, die Leerstände in den Ortszentren von Kernstadt und Stadtteilen durch Anmietung beseitigen die ersten 3 Monate mietfrei erhalten und darüber hinaus ein privatwirtschaftlich zur Verfügung gestelltes Marketingpaket.

Bei besonders innovativen, nachhaltigen, regionalen oder inklusiven Unternehmenskonzepten kann darüber hinaus ein weiterer Mietkostenzuschuss bis zur Höhe von 3 vollen Monatsmieten gewährt werden.

Darüber hinaus berät die Wirtschaftsförderung der Stadt Alsfeld gerne über weitere Förder- und Unterstützungsmöglichkeiten im Rahmen von EU-, Bundes- oder Landesprogrammen

## Kontakt zur Wirtschaftsförderung der Stadt Alsfeld und zum Gründungsnetzwerk Alsfeld:

Stabsstelle Wirtschaftsförderung & Stadtmarketing

Uwe Eifer - 06631/182-125 - [wirtschaftsfoerderung@stadt.alsfeld.de](mailto:wirtschaftsfoerderung@stadt.alsfeld.de)



Mein **ERDGAS-ANSCHLUSS** kann **MEHR.**

- ✓ Heizen mit Erdgas: effizient, sauber und klimaschonend
- ✓ Ihr Schlüssel zur Wärmewende
- ✓ Regionaler Ansprechpartner auf Augenhöhe

Alles richtig gemacht.  
[re-osthessen.de/zukunftsenergie](http://re-osthessen.de/zukunftsenergie)

 **RhönENERGIE**  
OSTHESSEN

# Wohlfühlen



Wohlbefinden und Gesundheit wird in Alsfeld groß geschrieben. Um Ihnen die Suche nach den passenden Akteuren zu erleichtern, haben wir Ihnen die folgende Übersicht zusammengestellt: von A wie Apotheke, über F wie Fitnessstudio bis hin zu Z wie Zahnarzt.

# Gesundheitsversorgung in Alsfeld

Ob Onkologie, Urologie, Neurologie, Osteopathie, Physiotherapie oder Pflege:  
Alsfeld ist das Zentrum der medizinischen Versorgung im Herzen der Region.

Besonders die wohnortnahe, medizinische und pflegerische Versorgung von kranken, alten und behinderten Menschen in ländlich geprägten Regionen des Landes steht in den vergangenen Jahren oft in der Kritik. Völlig entgegengesetzt verhält sich die Situation in Alsfeld, denn die Stadt bietet ein umfassendes Angebot in der medizinischen Versorgung – und das mitten im Herzen der Region.

Gerade deshalb ist das Thema Gesundheit besonders hervorzuheben. In Alsfeld muss man weder Angst vor einem medizinischen Notfall haben noch andere Angebote vergeblich suchen: Von Wellness über ganzheitliche Behandlungen von Körper, Seele und Geist sowie fachmedizinische, ambulante und

stationäre Diagnostiken und Therapien hat Alsfeld alles zu bieten – und zwar auf dem neuesten Stand der medizinischen Entwicklung. Das Spektrum der medizinischen und therapeutischen Versorgung ist breit gefächert. Ob Apotheken, Frauenärzte, Fitnessstudios, Schwimmbad, Hausärzte, Logopäden, Zahnärzte, Kinderärzte, Orthopäden, Osteopathen, Hebammen, Naturheilpraktiker, Physiotherapeuten, ambulante Pflegedienste oder Massagestudios - Alsfeld bietet Anlaufpunkte für jede Lebenslage – und auch für jedes Alter.

An der Spitze der medizinischen Versorgung: Das Kreiskrankenhaus in Alsfeld, das in Sachen Grund- und Regelversorgung als

erste Anlaufstelle für die Bürger fungiert. Die Notfallambulanz im Krankenhaus ist Tag und Nacht besetzt, wo Ärzte werktags und am Wochenende bereits stehen, um den Bürgern zu helfen. Aber auch nach einer fachärztlichen Versorgung sucht man in Alsfeld nicht lange. Urologen, Internisten, Pulmologen, Psychiater, Neurologen, Onkologen, Kardiologen, Orthopäden, Wirbelsäulenspezialisten, Gefäßchirurgen, Anästhesisten und Schmerztherapeuten aber auch Palliativmedizin und Geriater sind vor Ort.

Egal ob Entspannung, Vorsorge, Nachsorge oder aber im gut versorgt im Notfall: Alsfeld ist ein vielseitiges Zentrum der medizinischen Versorgung.

## An wen wende ich mich im Notfall!?

Krankheiten halten sich nicht an Praxisöffnungszeiten, und so hat sich mancher Patient während der Feiertage gefragt: „Wo gehe ich hin, wenn ich heute noch einen Arzt brauche?“. Wer in Internet-Foren nachfragt, bekommt häufig die Aufforderung, sich ans nächste Krankenhaus zu wenden. Das ist in Alsfeld ein guter Rat. Denn dort befindet sich nicht nur die Notaufnahme, sondern auch der Ärztliche Notdienst.

**Eingangshalle links  
Notaufnahme**

**Eingangshalle Rechts  
Ärztlicher Notdienst**



Wenn es wirklich brennt, wenn der Verdacht auf Herzinfarkt oder Schlaganfall besteht, oder eine Person nicht mehr richtig ansprechbar ist, oder wenn z. B. der Verdacht auf einen Beinbruch besteht, wählen Sie den

**Notruf 112**



In der Nacht, am Wochenende und an Feiertagen bei Erkrankungen, die nicht lebensbedrohlich sind, ist der Ärztliche Notdienst im KKH für Sie da. Oder wenden Sie sich unter der

**116 117 an den ärztlichen Bereitschaftsdienst**

(deutschlandweit, kostenlos im Festnetz und per Handy).



Wer unter Kopf- oder Zahnschmerzen leidet, unter Übelkeit, Durchfall, leichten Bauchschmerzen oder einem grippalen Infekt, sollte es zunächst einmal mit Hausmitteln versuchen.

**Apotheken-Notdienst  
siehe Seite 26-32**



Hin und wieder kommt es vor, dass starke Zahnschmerzen an Wochenenden oder Feiertagen auftreten. Natürlich müssen Sie in solchen Notfällen nicht auf eine zahnärztliche Behandlung verzichten.

**Zahnarzt-Notdienst  
01805 - 607011**

# Warten Sie nicht bis morgen

Wie achte ich auf meinen Körper? Wie ernähre ich mich gesund? Welcher Sport ist sinnvoll? Was kann alternative Medizin bewirken und was kann ich tun, um meine Gesundheit zu unterstützen?

All das sind Fragen, die immer weiter in das Bewusstsein der Menschen treten, denn Gesundheit und die Gesundheitsvorsorge spielen eine immer größer werdende Rolle im Leben der Menschen.

Keine Süßigkeiten, kein Fastfood, viel Obst und eine große Portion Sport: Nur so kann man gesund bleiben? Fast, ein bisschen mehr gehört aber schon noch dazu. Dennoch: Bewegung und Sport sind wichtige Faktoren. Sie machen den Kopf frei, kurbeln den Stoffwechsel an und stärken das Immunsystem – und dabei reichen manchmal schon 30 Minuten, um Körper und Geist im Schuss zu halten. Aber auch die Entspannung ist ein zentraler Einflussfaktor für einen gesunden Geist, denn eine gesunde Seele trägt zur Lebensqualität bei.

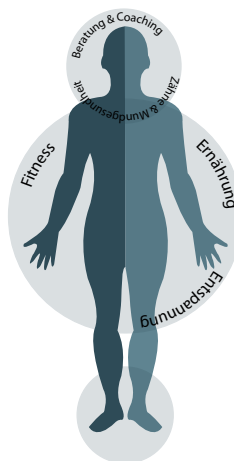

Aus dem Alltagsstress fliehen und neue Lebensenergie gewinnen stehen dabei im Fokus. Nur wenige Minuten am Tag reichen aus, um sich völlig auf sich selbst zu konzentrieren und zur Ruhe zu kommen. Diese Zeit sollte man sich nehmen. Neben Bewegung ist eine gesunde und ausgewogene Ernährung ein entscheidender Faktor für eine gesunde Lebensweise. Erst wenn der Körper und der Geist im Einklang miteinander sind und das komplexe Zusammenspiel glückt, kann die eigene Gesundheit unterstützt werden.

Nur ein gesundes Zusammenspiel aus Körper und Geist bilden den besten Schutz vor Krankheit – und damit sollte man nicht bis morgen warten, sondern heute schon anfangen.

## Branchenverzeichnis Gesundheit

### APOTHEKE

#### Hirsch-Apotheke



**Hirsch-Apotheke**

Mainzer Gasse 23

☎ (06631) 2193, Fax: 71880

🌐 [www.hirsch-apotheke-alsfeld.de](http://www.hirsch-apotheke-alsfeld.de)

✉ [hirschapothekealsfeld@web.de](mailto:hirschapothekealsfeld@web.de)

📄 [www.erlebnis.alsfeld.de/geschaefte/hirschapotheke](http://www.erlebnis.alsfeld.de/geschaefte/hirschapotheke)

🕒 Mo, Di, Mi, Do, Fr: 08:30 - 18:00; Sa: 08:30 - 13:00;

💳 EC-Cash, EC, VI

■ Wir beraten Sie kompetent und unabhängig. Kostenloser Lieferservice. ☺

*Wussten Sie, dass.....?*

... in Alsfeld-Eifa die kleinsten Wasserfälle der Welt sind?

#### Alice-Apotheke am Bahnhof



Marburger Str. 20

☎ (06631) 2226, Fax: 917950

🌐 [www.alice-apotheke.de](http://www.alice-apotheke.de)

✉ [info@alice-apotheke.de](mailto:info@alice-apotheke.de)

🕒 Mo, Di, Mi, Do, Fr: 08:00 - 18:00; Sa: 08:00 - 13:00;

💳 EC-Cash, EC, VI

■ Alice-Apotheke - unabhängig, kompetent, persönlich. Kostenloser Lieferservice, Verleih von Milchpumpen, Babywagen und Inhaliergeräten.

#### Apotheke am Rathaus



Neue Apotheke  
Apotheker  
Markus Bell



APOTHEKE  
AM RATHAUS  
Apotheker  
Markus Bell

Markt 14

☎ (06631) 918085, Fax: 918086

🌐 [www.apotheke-alsfeld.de](http://www.apotheke-alsfeld.de)

✉ [post@apotheke-alsfeld.de](mailto:post@apotheke-alsfeld.de)

🕒 Mo, Di, Mi, Do, Fr: 08:00 - 18:00; Sa: 08:00 - 13:00;

💳 EC-Cash, EC, VI

■ Leichter Leben in Deutschland - Starten Sie jetzt das erfolgreiche Abnehmprogramm. Kostenloses Beratungsgespräch nach Terminabsprache jederzeit möglich! ☺

#### Neue Apotheke



Neue Apotheke  
Apotheker  
Markus Bell



APOTHEKE  
AM RATHAUS  
Apotheker  
Markus Bell

Schwabenröder Straße 4

☎ (06631) 96400, Fax: 964040

🌐 <http://neueapothekealsfeld.de/>

✉ [neueapothekealsfeld@t-online.de](mailto:neueapothekealsfeld@t-online.de)

🕒 Mo, Di, Mi, Do, Fr: 08:00 - 18:00; Sa: 08:00 - 13:00;

💳 EC-Cash

■ Ihr Partner in Gesundheit. Wir liefern Ihnen kostenlos nach Hause. Fußpflege. ☺



# RehaVitalisPlus e.V.

... einfach gesund werden

Vom Arzt verordnet,  
von der Krankenkasse  
bezahlt!



**Jetzt kostenlosen  
Beratungstermin vereinbaren!**

Alsfeld: 06631 1588  
Lauterbach: 06641 62432

## REHASPORT *Auch für Sie!*

Sie leiden unter Rückenschmerzen? Übergewicht? Osteoporose? Arthrose?

Sie haben Probleme mit Knie, Hüfte oder Schulter? Sie leiden unter Inkontinenz?

Dann nutzen Sie jetzt Ihre Möglichkeiten und entscheiden Sie sich, aktiv etwas für Ihre Gesundheit zu tun. Es lohnt sich. Und es ist ganz einfach.

Offizielle Trainingsstätte von **RehaVitalisPlus e.V.** in Ihrer Nähe

**FIT + FUN Lauterbach**  
Am Sportfeld 2  
Tel. 0 66 41 - 6 24 32

**FIT + FUN Alsfeld**  
Liederbacher Str. 10  
Tel. 0 66 31 - 15 88

**FIT + FUN**  
TRAININGS- & GESUNDHEITZENTRUM

## Paracelsus-Apotheke

Hersfelder Tor 23, Grebenau

## Schloss Apotheke

Hügelstraße 2, Romrod

## AROMATOLOGIE

### Aroma-Zentrum + ASOMI

Schwabenröder Str. 61

☎ (06631) 73401, Fax: 709135

🌐 [www.aroma-zentrum.de](http://www.aroma-zentrum.de)

✉ [asomi@aroma-zentrum.de](mailto:asomi@aroma-zentrum.de)

👤 Hanna Christiane Günther

■ Osmopraktische Behandlungen: Osmogramm-Analyse (Psychologische Duftbegleitung), Rhythmische Aroma-Energie-Massage, Natur-Kosmetik; ASOMI-Aromatologie Schule für Osmopraktiker International; Frische-Service: Herstellung individueller Mischungen, Pflegeprodukte und Schnupperkurse und Duftreisen. Shop: Ätherische Öle, Pflanzenöle, Hydrolate, Kräuter, Gewürze, Kosmetische Rohstoffe, überwiegend kontrolliert biologischer Anbau. Individuelle Beratung. Besuchen Sie unsere Kurse und workshops - siehe auch unter [www.aroma-netz.com](http://www.aroma-netz.com)  
Öffnungszeiten: Auf gut Glück oder nach Vereinbarung. 📍

## BERATUNG & COACHING

### IMPULS - Beratung, Coaching & Supervision

Virchowstraße 4

☎ (06631) 709796

🌐 [www.impuls-alsfeld.de](http://www.impuls-alsfeld.de)

✉ [info@impuls-alsfeld.de](mailto:info@impuls-alsfeld.de)

📍 Parkplatz vor dem Haus

■ In schwierigen Zeiten – ob privat, beruflich oder gesundheitlich – unterstützt Sie die Coaching-Praxis IMPULS mit systemintegrativen Methoden etwas in Ihrem Leben

zu bewegen und damit positiv zu verändern. Angeboten werden Beratung, Coaching und Therapie beispielsweise beim Wunsch nach Neuorientierung, beruflichen oder privaten Konflikten, Problemen, psychosomatischen und chronischen Erkrankungen sowie bei Erschöpfung, Burn-out, Depressionen, Ängsten und Traumatisierungen. Termine nach telefonischer Vereinbarung.

### Barmer Alsfeld

Alicestr. 11

### Sunshine Yoga

Altenburger Straße 38

### Yoga Energien

Untergasse 20

## FITNESSSTUDIO

### Clever Fit



Alicestrasse 11

☎ (06631) 7085144

🌐 [www.clever-fit.com/alsfeld](http://www.clever-fit.com/alsfeld)

✉ [studio@alsfeld.clever-fit.com](mailto:studio@alsfeld.clever-fit.com)

👤 [fb.me/cleverfitalsfeld/](https://fb.me/cleverfitalsfeld/)

📷 @cleverfit\_alsfeld

■ [www.erlebnis.alsfeld.de/geschaefte/clever-fit](http://www.erlebnis.alsfeld.de/geschaefte/clever-fit)

🕒 Mo, Di, Mi, Do, Fr: 06:00 - 00:00;  
Sa, So: 09:00 - 21:00;

💰 ab 24,90 €/Monat

📍 50 kostenlose Parkplätze direkt vor der Tür

■ Wenn Du aktiv leben willst, bietet Dir Dein clever fit Alsfeld die besten Voraussetzungen. Mach es Dir einfach mit clever fit und trainiere Deinen ganzen Körper. Gerne

auch mit professionell erstelltem Trainingsplan. Flexible Öffnungszeiten, modernste Trainingsgeräte und ausgezeichnete Trainer garantieren Deinen persönlichen Erfolg. 📶

### Fit und Fun Alsfeld

**FIT FUN**  
BEST SPORTS CLUBS

Liederbacher Str. 10

☎ (06631) 1588

🌐 [www.fitundfun-alsfeld.de](http://www.fitundfun-alsfeld.de)

✉ [info@fitundfun-alsfeld.de](mailto:info@fitundfun-alsfeld.de)

■ [www.erlebnis.alsfeld.de/geschaefte/fitundfunalsfeld](http://www.erlebnis.alsfeld.de/geschaefte/fitundfunalsfeld)

🕒 Mo, Di, Mi, Do, Fr: 08:00 - 22:00;  
Sa, So: 09:00 - 18:00;

📍 ca. 100 Parkplätze

■ Rücken, Abnehmen, Herzkreislauf, Kurse, Sauna, air-zone Stoffwechselturbolator, Bistro, Solarium 📶

### View24

Hersfelder Str. 77

## HEILPRAKTIKER

### Naturheilpraxis Ulrike Euler

Ludwigsplatz 2

☎ (06631) 793450, Fax: 793451

🌐 [www.naturheilpraxis-euler.de](http://www.naturheilpraxis-euler.de)

✉ [ulrike@naturheilpraxis-euler.de](mailto:ulrike@naturheilpraxis-euler.de)

📍 im Innenhof vorhanden

■ Kompetente naturheilkundliche Behandlung von akuten und chronischen Erkrankungen mit der Oberon-Diagnostik und - Therapie, Homöopathie, Akupunktur, Phytotherapie, Dorn-Breuß-Therapie etc. Sprechzeiten nach Vereinbarung.

### Hypnosepraxis - Karin Merz

Ludwigsplatz 5

### Barbara Wenzlik

Walkmühlenweg 4

## Heilpraktiker Harald Hirmann

Schwabenröder Str. 30, Alsfeld

## Monika Platzner

Hochstraße 2, Kirtorf-Arnshain

## OSTEOPATHIE

### Osteopathie Alsfeld. Florian Koch

Theodor-Heuss-Str. 6, Alsfeld

### Wussten Sie, dass.....?

... es seit 2017 keine geborenen „Alsfelder“ oder Vogelsberger mehr gibt, weil das KKH Alsfeld keine Geburtenstation mehr hat? In 2016 wurden noch über 300 Babies geboren wurden.

## PFLEGEDIENST

### Ambulante Dienste Rambachhaus



Rambachhaus

Seniorenzentrum

Alsfeld

Grünbergerstr. 1

☎ (06631) 978232, Fax: 9118196

🌐 www.rambachhaus.de

✉ ambulate@rambachhaus.de

🕒 Mo, Di, Mi, Do, Fr: 08:00 - 14:00;

■ Der Mensch steht im Mittelpunkt unserer Arbeit. Die Pflege und Betreuung in Ihrer häuslichen Umgebung hilft Ihnen auch weiterhin ein selbständiges Leben zu führen. Mit unserer jahrelangen Erfahrung, der praktischen Hilfe und der fachkundigen Beratung möchten wir Sie und Ihre Angehörigen entlasten. Wir stehen über unsere Tag und Nacht Rufbereitschaft unseren Kunden rund um die Uhr zur Verfügung.

## CAS City Ambulanz Service und Pflege



Georg-Dietrich-Bücking-Str. 20a

☎ (06631) 80 00 60, Fax: 80 00 59

✉ city-ambulanz-alsfeld@t-online.de

🕒 Mo, Di, Mi, Do, Fr, Sa,  
So: 00:01 - 23:59;

### Ambulante Dienste Petra Schwalm

Schwabenröder Str. 6



## Augenkrankheiten frühzeitig erkennen

- altersbedingte Makuladegeneration, diabetische Retinopathie, Augeninfarkte
- Netzhautablösungen oder im Allgemeinen Veränderungen auf der Netzhaut
- Makulaödem, die Schwellung der Netzhautmitte durch Flüssigkeit
- Linsentrübungen durch den grauen Star, Hornhautverkrümmungen
- Unterschiede der Pupillengröße bei Tag- und Nacht-Sehen
- Früherkennung von Glaukom bzw. grüner Star

# Wirkner

## OPTIK · SCHMUCK

Inh. Michael Wirkner

Mainzer Tor 18 · 36304 Alsfeld · Tel. 0 66 31 / 91 89 15



# DIE SEHEXPERTEN

## PHYSIOTHERAPEUT

### Bewegungsforum Uli Graulich



Fulder Tor 24b

☎ (06631) 9118181, Fax: 9118188

🌐 [www.bewegungsforum-graulich.de/](http://www.bewegungsforum-graulich.de/)

✉ [info@bewegungsforum-graulich.de](mailto:info@bewegungsforum-graulich.de)

📘 [fb.me/Bewegungsforum-Uli-Graulich](https://fb.me/Bewegungsforum-Uli-Graulich)

🕒 Mo: 08:00 - 21:00; Di, Do: 07:30 - 21:00; Mi: 08:00 - 20:00; Fr: 08:00 - 19:00; Sa: 08:30 - 11:30;

■ Praxis für Physiotherapie, Osteopathie und medizinische Fitness/Rehasport.

### Physiotherapie Lisa Hill

Lutherstr. 3

### Erlenreha - Nico Allendorf



Erlenreha Nico Allendorf  
Praxis für Physiotherapie

An der Bleiche 8, Alsfeld

☎ (06631) 72648, Fax: 73526

🌐 [erlenreha.de](http://erlenreha.de)

✉ [kontakt@erlenreha.de](mailto:kontakt@erlenreha.de)

🕒 Mo, Di, Mi, Do: 08:00 - 19:00;  
Fr: 08:00 - 16:00;

### Therme Rühl GbR

Georg-Martin-Kober-Str. 5-7

☎ (06631) 1288, Fax: 72872

🌐 [www.reha-ruehl.de/](http://www.reha-ruehl.de/)

✉ [therme\\_ruehl@t-online.de](mailto:therme_ruehl@t-online.de)

🕒 Mo, Di, Mi, Do, Fr: 07:30 - 19:00;

■ Physiotherapie, Man-Kam-Therapie, Manualtherapie, Massage, Chiropraktik, Osteopathie

### Physiotherapie Christina Golz

Schwabenröderstraße 35

Behrend, Berkemann, Beurer, Bort, Burmeier, Care Integral, Chung Shi, Crogs, Dietz, Djo, Donjoy, Drive, Dux, Etac, Finn Comfort, Fisch-Fitness im Schuh, Forma Care, Gastrock, Gehwol, Gigo, Gilofa, Handicare, Hermann Bock, Invacare, Juzo, Kneip, Lampe Berger, Laufkraft, Medi, Medima, Meyra, Novaped, Ofa Bamberg, Omron, Ormed, Otto Bock, Pino, Rehband, Russka, Schein, Schiebler, Sigvaris, Sissel, Sopur, Sporlastic, Springer, Sunrise Medical, Suprima, Tena, Theraline, Topro, Trendmobil, Walldläufer, Werkmeister

📍 80 Parkplätze direkt vor der Tür vorhanden

■ Komplette Versorgung in den Bereichen Homecare, Wellness, Sanitätsbedarf, Orthopädie und Rehabilitationstechnik sowie Heim und Pflegebedarf. Auch medizinische Laufanganalysen und individuelle Laufstilberatungen können Dank eines hoch modernen Laufstudios kompetent und zuverlässig durchgeführt werden. 🏃🏻‍♂️ 🧘🏻 🐾 🐾

## SOZIALER DIENST

### Kompass Leben e.V.



Pestalozzistraße 1, Herbstein

☎ (06643) 918530, Fax: 7246

🌐 [kompassleben.de](http://kompassleben.de)

✉ [info@kompassleben.de](mailto:info@kompassleben.de)

■ Bei Kompass Leben e.V. stehen die Menschen im Mittelpunkt des täglichen Tun und Handelns. Kinder, Jugendliche und Erwachsene mit Beeinträchtigungen werden durch unsere Angebote und Dienstleistungen dabei unterstützt, ein selbstbestimmtes Leben zu führen. Wir bieten umfassende Dienstleistungen in den Bereichen Behindertenhilfe, Jugendhilfe, Frühförderung und Berufsbildung an. Dabei entwickeln wir unser Angebot stetig zielgruppengerecht weiter.

## SANITÄTSHAUS

### Sanitätshaus Frohn



Fulder Tor 4

☎ (06631) 911380, Fax: 9113838

🌐 [frohn-aktiv.de](http://frohn-aktiv.de)

✉ [info@frohn.org](mailto:info@frohn.org)

📘 [fb.me/SanitaetshausFrohn](https://fb.me/SanitaetshausFrohn)

📱 [@frohn\\_alsfeld](https://twitter.com/frohn_alsfeld)

■ [www.erlebnis.alsfeld.de/geschaeft/sanitaetshausfrohn](http://www.erlebnis.alsfeld.de/geschaeft/sanitaetshausfrohn)

🕒 Mo, Di, Mi, Do, Fr: 10:00 - 18:00; Sa: 10:00 - 13:00;

🏪 EC-Cash

✓ Aircast, Anita, Aquatec, Bauerfeind,

Schnell gefunden auf:  
**Erlebnis.Alsfeld**



Bestimmte  
Marke  
gesucht?

#kauflokal

Auf **Erlebnis.Alsfeld** finden Sie eine Liste mit über **1000 Marken**, die sie in Alsfelder Geschäften entdecken und kaufen können!



[www.erlebnis.alsfeld.de/markenwelt](http://www.erlebnis.alsfeld.de/markenwelt)



# Ärzteverzeichnis Alsfeld

## KRANKENHAUS

### Herz-Jesu Krankenhaus



Buttlarstr. 74, Fulda

☎ (0661) 150, Fax: 155383

🌐 [www.herz-jesu-krankenhaus.de](http://www.herz-jesu-krankenhaus.de)

✉ [info@herz-jesu-krankenhaus.de](mailto:info@herz-jesu-krankenhaus.de)

📘 [fb.me/herz.jesu.krankenhaus.fulda](https://fb.me/herz.jesu.krankenhaus.fulda)

■ Als katholisches Krankenhaus mit über 100-jähriger Geschichte fühlen

wir uns dem christlichen Menschenbild als Grundlage unseres Handelns verpflichtet. Erfahren Sie auf den folgenden Seiten mehr über uns, den Träger, sowie die christlichen Werte, die wir in unserem Haus leben und weitergeben. Wir freuen uns, wenn es uns im Krankenhausalltag gelingt, vor allem auch den Patientinnen und Patienten achtsam und wertschätzend zu begegnen und damit ein Gefühl von Geborgenheit zu vermitteln.

### Kreiskrankenhaus des Vogelsbergkreis Alsfeld GmbH

Schwabenröder Straße 81

*Wussten Sie, dass.....?*

... es in Alsfeld über 180 Vereine gibt?

## ALLGEMEINMEDIZIN

**Dipl.-Psych. Univ. Evelyn Flurschütz & Dipl.-Psych. Holger Schnegelberger**

Ludwigsplatz 4

**Dr. Bianka Erhardt-Gerst & Peter Mach**

Schwabenröder Str. 24

**Andrea Weidmann, Dr. med. Lisa Balles & Normen Wismann**

Lutherstr. 8

**Dr. med. Mostafa Beizai & Dr. med. Arno Kneip & Dr. Gregor Velter**

Schwabenröder Str. 81



Kompass Leben e.V. • Pestalozzistraße 1 • 36358 Herbstein

Tel.: 06643 91853 0 • Mail: [info@kompassleben.de](mailto:info@kompassleben.de) • Web: [www.kompassleben.de](http://www.kompassleben.de)



### | arbeiten.

- Werkstätten für Menschen mit Behinderung
- Umfangreiches Dienstleistungsangebot
- Fachdienst für berufliche Integration
- Tagesförderstätten



### | begleiten & beraten.

- Frühförder- und Beratungsstelle
- Ergänzende unabhängige Teilhabeberatung
- Heilpädagogische Fachberatung
- Integrationsfachdienst (IFD)



### | wohnen.

- Wohnstätten für Menschen mit Behinderung
- Ambulant betreutes Wohnen
- Begleitetes Wohnen in Familien
- (Teil-)stationäre und ambulante Jugendhilfe



### | bildung.

- Zentrum für berufliche Bildung CAMPUS
- Eingangsverfahren und Berufsbildungsbereich
- Schulkindbetreuung



**Dr. med. Reinhard Runkel**

Schwabenröder Str. 81

**Dr. med. Steffen Lancee**

Schwabenröder Str. 81

**Jochen Müller**

Lutherstraße 8

**Martin Schäfer**

Schwabenröder Str. 81

**Ute Haas**

An der Au 1

**AUGENARZT**

**Augenarzt Gross**

Marburger Straße 20

**FRAUENARZT**

**Dr. med. Stefan Schindler, Dr. med. Hermann Vogel & Dipl. med. Heike Winsel**

Schwabenröder Str. 81a, Alsfeld

**HAUTARZT**

**Dr. med. Sylvia Schüßler**

Georg-Dietrich-Bücking-Str. 7

**HNO-ARZT**

**Dr. med. Manfred Heide**

Schwabenröder Str. 4

**INTERNIST**

**Dr. med. Jürgen Wilhelm**

Schwabenröder Str. 81

**Dr. med. Stefan Zinn & Steffen Hengst & Viktor Peters**

Schwabenröder Str. 81a

**KINDERARZT**

**Dr. med. Thomas Becker**

Marburger Str. 14

**NEUROLOGIE**

**Dr. med. Joachim Rehm**

Schwabenröder Str. 81

**PSYCHOTHERAPEUT**

**Dipl. Psych. Univ. Evelyn Flurschütz & Dipl.-Psych. Holger Schnegelberger**

Ludwigsplatz 4

**Dipl.-Psych. Martin Heil**

Pfarrwiesenweg 9

**Hans Joachim Hauptert**

Kirchplatz 2

**Monika Scheibel**

Grünberger Str. 48

**RHEUMATOLOGE**

**Dr. Elvira Decker**

Schwabenröder Str. 81a

**TIERARZT**

**Dr. Ingrid Geyer**

Marburger Str. 62

**Dr. med. vet. Claus Bienko**

Georg-Dietrich-Bücking-Straße 17

**Tierarzt Dr. med. vet. Friedhart Jacob & Johanna Jacob (Kleintierpraxis)**

Sandleite 4, Reibertenrod

**UROLOGE**

**Dr. med. Mathias Malangré**

An der Hessenhalle 6

**ZAHNARZT**

**Dr. Jens Schweisgut**

Rodenbergstr. 16

**Dr. med. dent. Christian Handschuh**

Am Lieden 3

**Dr. med. dent. Klaus Sayffaerth**

Marburger Str. 39

**Dr. med. dent. Sascha Schmidt & Dr. med. dent. Sonja Schmidt-Schäfer**

Hochstr. 2

**Karina Bornmann MSc**

Schwabenröder Str. 14

**Matthias Meister**

Schwabenröder Str. 48

**MKG Hanno Brinkmann**

Lutherstrasse 3

**Rainer Hoffmann & Herwig Blasinger**

Ludwigsplatz 6

**Zahnärztin Ina Scharmann-Korell**

Marburger Straße 12



HERZ-JESU-KRANKENHAUS FULDA  
gemeinnützige GmbH



**Schon mal  
reingeschaut?**



*Wir begleiten Sie  
rund um die  
Schwangerschaft  
und Geburt im  
Konzept einer  
familienorientierten  
Geburtshilfe, damit  
Sie und Ihr Kind  
sich wohl und  
geborgen fühlen.*

Lernen Sie unsere Hebammen sowie die Kreißsäle,  
die Wochenstation und Familienzimmer persönlich kennen:

**Unsere Informationsabende:  
Jeden 1. & 3. Donnerstag im Monat**

Treffpunkt: Foyer, 19:00 Uhr  
Telefon: (06 61) 15 53 45



**Herz-Jesu-Krankenhaus Fulda**

Buttlarstraße 74 · 36039 Fulda

Telefon (06 61) 15 0 · Fax (06 61) 15 53 83

[info@herz-jesu-krankenhaus.de](mailto:info@herz-jesu-krankenhaus.de)

[www.herz-jesu-krankenhaus.de](http://www.herz-jesu-krankenhaus.de)

# Erlenbad Alsfeld – ein Bad an Möglichkeiten!

Alleine, zu zweit, mit Familie oder Freunden: Sport, Spiel, Spaß & Entspannung für jedes Alter



Unser Erlenbad ist ein traditionelles und dennoch modernes Familien- und Sportbad, das unseren Gästen unglaublich viele Möglichkeiten bietet – und das zu fairen Preisen, so dass ein Besuch bei uns zwar kein Luxus obwohl dennoch eine Besonderheit ist.

So ist das wunderschöne Freibad in den grünen Erlen in der Region einzigartig in Größe, Beckenauswahl und Atmosphäre. Auf der großen Liegefläche mit abgegrenzten Spielplatz, Beachvolleyballfeld, Tischtennisplatten und Bolzplatz können große und kleine Gäste sich sowohl auspowern als auch entspannen, während die vier Becken – Babybecken, Nichtschwimmerbecken, 50-Meter-Schwimmerbecken und das Springerbecken mit 5er,

3er und 1er-Sprungturm – zu allerhand Wassersportarten, Bahnen ziehen und kreativen Sprüngen einladen.

In der kalten Jahreszeit können Sie in unserem ehrwürdigen Hallenbad aus dem Alltag abtauchen. In dem 25-Meter-Becken mit Nichtschwimmerbereich kann sowohl gemütlich als auch sportlich geschwommen werden, Kinder können im Nichtschwimmerbereich toben, die Kletterwand ausprobieren, die 76m lange Rutsche testen oder von der Galerie Sprünge wagen. Für die Kleinen gibt es ein warmes Babyplanschbecken und für die, die warmes Wasser lieben, steht ein Bewegungsbecken mit 32 Grad Wassertemperatur zur Verfügung. Dort finden übrigens

die ganze Woche über zahlreiche Aqua-Kurse statt – vom Cycling, Fitness, Zirkel, Jogging und Gym bis zu Reha-Kursen, Babyschwimmen, Wassergewöhnung für Kinder sowie Schwimmkursen für jedes Alter.

Selbstverständlich hat das Erlenbad auch einen Wellness-Bereich – und zwar im Herzen der Anlage mit verschiedenen Saunen: Innen- und Außensauna, Dampfbad, finnische Sauna, Biosauna und auch die neue moderne Eventsauna laden Sie zum Seele baumeln lassen ein. Nach den Aufgüssen und Gängen können Sie in den schön gestalteten Ruheräumen wunderbar entspannen... oder aber auch die Zeit nutzen, um Schwimmen zu gehen oder in der Salzgrotte bei ruhigen Klängen gedanklich ans Meer reisen, wenn Sie das gesunde Salz auf Ihren Lippen schmecken. An ausgewählten Tagen können Sie sich auch durch unterschiedliche Massageangebote verwöhnen lassen.

Neben dem „Standardprogramm“ bieten wir Ihnen in all unseren Bereichen immer mal wieder Besonderheiten an – beispielsweise Mermaid-Schwimmen, Kindergeburtstagsfeiern, Mitternachts- oder Katersauna, Grusel-Salzgrotten-Abende, Spiel- und Sportfeste mit Wettbewerben und Jahreszeiten bedingte Aktionen. Aber machen Sie sich selbst ein Bild von uns... kommen Sie vorbei!





Das traditionsreiche und dennoch moderne Freizeit- & Fitnessbad bietet der ganze Familie im Naherholungsgebiet „Erlen“ ein attraktives und abwechslungsreiches Angebot - für Alsfelder und die Gäste der Stadt.

-  **Erlen-Hallenbad...**  
...das sportliche Familienbad für Groß & Klein
-  **Erlen-Freibad...**  
...eine 42ha an Becken & großer Liegewiese
-  **Erlen-Sauna...**  
...Ihre Wohlfühl-oase für Körper und Seele
-  **Erlen-Salzgrotte...**  
...Gesundheit pur wie ein salziger Tag am Meer
-  **Erlen-Kurse & Events...**  
...modern, trendig und am Puls der Zeit

Alsfelder Erlenbad, An der Bleiche 12, 36304 Alsfeld  
[WWW.ERLENBAD-ALSFELD.DE](http://WWW.ERLENBAD-ALSFELD.DE)



# Selbsthilfegruppen in Alsfeld

In der Stadt Alsfeld bieten zahlreiche Selbsthilfegruppen und Netzwerke hilfreiche Angebote. Die unten aufgeführten Organisationen stehen Ihnen jederzeit gerne hilfsbereit zur Seite.

## Beratungszentrum Vogelsberg

Sucht, Prävention, Jugend und Familie  
Zeller Weg 2, 36304 Alsfeld  
Tel: (06631) 79390-0

## Caritas

Im Grund, 36304 Alsfeld  
Tel: (06631) 776510

## ProFamilia Alsfeld

Ludwigsplatz 5, 36304 Alsfeld  
Tel: (06631) 6207

## Lebenshilfe Vogelsberg e.V.

1. Vorsitzender Christian Endres  
Wälderhäuser Str. 26, 35315 Homberg  
Tel.: 0177 8900177

## Diakonisches Werk „La Strada“ Wohnungslosenhilfe

Altenburger Straße 19, 36304 Alsfeld  
Tel: (06631) 919155

## Pflegebegleitung Alsfeld

Frau Kathi Rahm, Herrn Peter Rahm  
Leinwegergasse 1a, 36304 Alsfeld  
Tel: (06631) 72432

## Freiwilligenzentrum – aktiv für Alsfeld e. V.

Volkmarstraße 3, 36304 Alsfeld  
Tel: 06631-301056

## Ev. Stadtmission

Walkmühlenweg 1d,  
36304 Alsfeld  
Tel: (06631) 3461

## EUTB-VB

Fulder Tor 4, 36304 Alsfeld  
Tel.: (06631) 802 6718  
Für allen Menschen, die von Behinderung bedroht oder betroffen sind sowie deren Angehörigen.

## Multiple Sklerose Gruppe ALBATROS

Uwe Thöt  
Wiesenweg 9, 36304 Alsfeld  
Tel.: 0152 29235841

## Barrierefreie Stadt Alsfeld e. V.

*Menschen mit Handicaps stoßen  
im Alltag auf viele Barrieren.  
Wir möchten, dass die Belange der in  
ihrer Mobilität eingeschränkten  
Menschen in das Bewusstsein der Gesellschaft  
rückt und Barrieren abgebaut  
werden.*

Gerlinde Grebe  
Nordstraße 1, 36304 Alsfeld-Lingelbach  
Tel: 06639-274  
gerlinde.grebe@gmx.de

# Wohlfühlen im Alter

Alsfeld ist eine lebenswerte Stadt für unsere älteren Mitbürger. Ein gutes Versorgungsnetz, kurze Wege und viele Angebote für Senioren aus unterschiedlichen Bereichen sprechen für sich.

## Seniorenbeirat in der Stadt Alsfeld

Die Aufgaben und Ziele des Seniorenbeirates sind in erster Linie die Interessenvertretung der Senioren. Er soll Veranstaltungen koordinieren. Des Weiteren soll er dem Magistrat bei Seniorenfragen beratend zur Seite stehen.

Wichtig ist auch der Erfahrungsaustausch mit anderen Seniorenbeiräten. Der Seniorenbeirat sollte Verantwortung für nicht organisierte ältere Bürger übernehmen.

## Kontakt

Herrn Gottfried Rühl  
An der Leit 19, 36304 Alsfeld  
Tel: (06631) 8019815

## Vogelsberger Pflegestützpunkt

Der Pflegestützpunkt ist eine gemeinschaftliche Einrichtung der gesetzlichen Kranken- und Pflegekassen und des Vogelsbergkreises. Die Mitarbeiterinnen unterstützen pflegebedürftige Menschen und deren Angehörige im Vogelsbergkreis durch Beratung rund um das Thema Pflege und Versorgung. Dort wird nicht nur einmalig Hilfe angeboten, sondern die Mitarbeiter stehen zur Seite, so lange man Unterstützung und Begleitung benötigt.

## Adresse

Ludwigsplatz 5, 36304 Alsfeld  
Tel: (06641) 977-2095

## Weitere Infos:

[www.pflegestuetzpunkt-vogelsbergkreis.de/](http://www.pflegestuetzpunkt-vogelsbergkreis.de/)

## Pflegeinstitutionen

In Alsfeld gibt es ein breites Angebot an Dienstleistungen für ein angenehmes und würdevolles Leben im Alter. Vom ambulanten Pflegedienst, über Essen auf Rädern und einem Seniorengarten bis hin zu seniorengerechten Wohnungen und betreutem Wohnen. Viele dieser Anbieter finden Sie im Branchenverzeichnis Gesundheit sowie auf der Webseite [www.alsfeld.de](http://www.alsfeld.de).



Flickr / Ben Smith CC BY-SA 2.0

# Genießen



Ob in Bars und Kneipen, Restaurants oder Cafés - In Alsfeld lässt es sich gut speisen. Das vielfältige, kulinarische Angebot reicht von gut bürgerlicher Küche über internationale Spezialitäten bis hin zum 5-Gänge-Menü. Einen Überblick gibt es hier.

# Alsfelder Gastronomie

Alsfeld hat eine vielfältige Gastronomielandschaft von der Currywurst bis zum 5-Gänge-Menü



Die Alsfelder wohnen in bis zu 700 Jahre alten Häusern. Sie heiraten in einem 500 Jahre alten Standesamt und trinken ihr Bier in über 100 Jahre alten Kneipen und Lokalen. Kein Zweifel: In dieser historischen Umgebung lässt es sich leben und wohlfühlen. Das zeigen die Alsfelder ihren Gästen gerne!

Ob das Lokal mit guter Hausmannskost gesucht wird, die etwas gehobene Klasse, der preiswerte Mittagstisch oder eine gute Tasse Kaffee mit hausgemachtem Kuchen und Torten: in der historischen Fachwerkstadt ist für jeden Gaumen das Passende dabei.

Insgesamt hat Alsfeld und Umgebung kulinarisch viel zu bieten. Einige Gaststätten und Restaurants sind Teilnehmer bei „Hessen a la Carte“ oder „Eurotoques.“ Besonders zu erwähnen in Bezug auf regionale Spezialitäten ist die Gaststätte Mainzer Tor. Auf der Speisekarte finden sich Gerichte wie „Beutelches“, „Ahleburger Käs“, „Kartoffelwurst“ und andere regionale Köstlichkeiten, die täglich frisch zubereitet werden.

Kulinarische Erlebnisse bieten auch die Hotels in Alsfeld. Die Schmiede in Eudorf ist eines dieser Restaurants. Mit einer großen Auswahl an kulinarischen Speisen sowie ständig wechselnden, außergewöhnlichen Aktionen rund ums Essen können Sie sich dort verwöhnen lassen - Genuss und Gaudium garantiert vorprogrammiert.

## Internationale Speisen

Selbstverständlich kann man in Alsfeld auch vielfältig international speisen. Ob griechisch, italienisch, türkisch, chinesisches oder thailändisch: In Alsfeld, die mit 5 europäischen Städten in England, Frankreich, Österreich, Dänemark und der Slowakei Städtepartnerschaften unterhält, spürt man nicht nur die Weltoffenheit, man schmeckt sie auch. Vom herzhaften Döner bis hin zur reich belegten Pizza.

Für den süßen Gaumen empfehlen wir eines der vielen gemütlichen Cafés in der Alsfelder Innenstadt. Genießen Sie ein leckeres Stück „Apfelplätzchen“ oder die süßen Alsfelder Spezialitäten „Alsfelder Küsschen“ und „Dukaten“.

Abends lassen Sie den Tag dann in alten Gewölbekellern und urigen Kneipen bei Alsfelder Bier und Winzereis ausklingen.

**SCHMIEDE 1874**  
DAS RESTAURANT

[www.zur-schmiede-speisekarte.de](http://www.zur-schmiede-speisekarte.de)  
Restaurant „1874“ Zur Schmiede • Alsfeld-Eudorf • Tel.: 06631 793830

Ruhige Lage  
Nur 200m zur Altstadt

Einfach!  
Gut!  
Schlafen!

Reichhaltiges  
Frühstücks-  
buffet

**zum Schwalbennest**  
HOTEL • RESTAURANT • BISTRO

Planwiesenweg 12-14 • 36304 Alsfeld  
Telefon: 06631/91144-0 • Fax: 06631/71081  
hotel.schwalbennest@t-online.de • [www.hotel-schwalbennest.de](http://www.hotel-schwalbennest.de)

Hinweis: Die tatsächlichen Öffnungszeiten können abweichen.  
Bitte informieren Sie sich im Internet oder der Erlebnis.Alsfeld App.



# Backen, Naschen süße Sachen!

- Süße Souvenirs aus Alsfeld • Der Original Alsfelder Salzekuchen
- Leckere Produkte aus unserer hauseigenen Bäckerei und Konditorei
  - Individuelle Back- und Schokoladenseminare
  - Stilvolle und exklusive Hochzeitstorten
  - Frische-Küche mit täglichen Mittagstisch-Angeboten



Alsfeld: Obergasse 10  
Altenburg: Lauterbacher Str. 21  
[www.salzekuchen.de](http://www.salzekuchen.de)  
Shop: [www.birgitguenther-shop.de](http://www.birgitguenther-shop.de)  
Tel.: 06631 6080130 • Mail: [info@salzekuchen.de](mailto:info@salzekuchen.de)



**birgit  
günther**  
Konditor- und Bäckermeisterin  
**schokoladen  
sommelière**





## Ludwig - esspresso bar & bistro

# Ludwig

esspresso bar & bistro

Ludwigsplatz 1

☎ (06631) 7882722

🌐 www.ludwig-alsfeld.de

✉ info@ludwig-alsfeld.de

f fb.me/ludwigalsfeld

@ludwigalsfeld

📄 www.erlebnis.alsfeld.de/geschaefteludwig

🕒 Mo, Di, Mi, Do, Fr: 09:00 - 17:00;

💳 EC-Cash

🕒 20 / 30

✂ Snacks

P Vor dem Café und im Hinterhof

■ Wir möchten Sie einladen zu einer geschmacklichen Reise: erlesene Kaffeespezialitäten, hochwertige Kakaotränke, eine vielseitige Tee-Auswahl, Bio-Limonaden sowie außergewöhnliche Snacks warten auf Sie! 🍷 ☺ 🐾 🗑 📶 📶

## Karos Teeoase

An den Hohlärten 2

☎ (06631) 6060

✉ karola.buecking@web.de

📄 www.erlebnis.alsfeld.de/geschaeftelkarosteeoase

🕒 Do, Fr, Sa, So: 14:00 - 18:00;

🕒 24 / 12

✓ Ronnefeldt, Eilles

P 3 direkt vor dem Haus

■ Gemütliche Atmosphäre. Selbstgebackener Kuchen. Über 60 Sorten Tees zum Trinken und zum Kaufen. Es gibt auch Kaffeespezialitäten. Individuelle Öffnungszeiten (z.B. für Frühstücksbuffet, Geburtstage, Teeverkostung, etc.) Montag bis Sonntag ab 6 Personen nach Vereinbarung buchbar. Außenterrasse im schönen Garten. Nur 15 Minuten vom Marktplatz zu Fuß. Five o'clock tea und Teeverkostung nach Vereinbarung möglich.

## Oma's Café-Stubb

Obergasse 13

☎ (06631) 919660

🌐 www.omas-cafe-stubb.de

✉ dagmarpoppraschel@gmail.com

🕒 Mo, Mi, Do, Fr, Sa: 09:00 - 17:30; So: 10:00 - 17:30;

🕒 40 / 12

✂ Kleine Mittagsgesichte

■ Lassen Sie sich für eine Weile in Großmutter's Zeiten zurückversetzen. Genießen Sie den frisch gebrühten Kaffee und die leckeren hausgemachten Kuchen und Torten. ☺ 🐾

## Cafistro Rahn

Jahnstr. 33

☎ (06631) 2539

🌐 www.stadtbaeckerei-rahn.de

✉ baekerei.rahn@gmx.de

🕒 Mo, Di, Mi, Do, Fr: 06:00 - 18:00; Sa: 06:00 - 13:00;

🕒 30 / 0

🎫 versch. Schülerangebote

P direkt vor Ort

■ Schülerangebote 🐾

## Parkcafe im Rambachhaus

In der Rambach 9

☎ (06631) 978112, Fax: 978234

🌐 www.rambachhaus.de

✉ info1@rambachhaus.de

🕒 Mo: 12:00 - 14:00; Di, Mi, Do, Fr, So: 12:00 - 16:30; Sa: 14:30 - 16:30;

🕒 ca. 50 / ca. 30

🎫 Verschiedene Menüs ab 7,40

✂ täglich wechselnder Mittagstisch

■ In unserem Park Cafe/Restaurant, können Sie gut und preiswert essen. Es ist ein gepflegter Ort für Familientreffen und Feiern. 🍷 🐾

## Guter Gerlach

Marburger Str. 22

## Guter Gerlach im tegut

An der Au 10

## Bäckerei Lind

Alsfelder Str. 27, Romrod

## Das kleine Cafe

Am Kreuz 12

## Schwälmer Brotladen

Schellengasse 41

## Schwälmer Brotladen

Löbergasse 3 (im REWE)

## EISCAFE

## Eiscafé Italia

Mainzer Gasse 13

## Eiscafe La Piazza

Am Markt 4

## Gelateria Da Antonio

Untergasse 11

## La Casa Del Gelato GmbH

Obergasse 23

## FAST FOOD

## Imbiss Schlemmreck

Am Roßmarkt 9

☎ (06631) 71888

✉ gursad@live.de

🕒 Mo, Di, Do, Fr, Sa: 11:00 - 15:00 + 17:00 - 21:00; Mi: 11:00 - 15:00; So: 17:00 - 21:00;

■ Die beste Adresse für türkische Speisen und Fast-Food im Vogelsberg. Dauer-Niedrig-Preise

## Sofra Pizza und Kebab Haus

Altenburger Str. 17

☎ (06631) 708406

🕒 Mo: 11:00 - 15:00 + 17:00 - 23:00; Mi, Do, Fr, Sa: 11:00 - 15:00 + 17:00 - 22:00; So: 11:00 - 22:00;

🕒 25 / 20

P direkt vorm Haus

■ Italienische + türkische Spezialitäten - Lieferung in Alsfeld ab 20,00 € Bestellwert frei! 🍷 🐾

# Restaurant AKROPOLIS

ERLEBEN SIE GRIECHENLAND IN ALSFELD!



- Griechische Spezialitäten
- Mittagstisch
- Großer Rauchergastraum bis 50 Personen
- Behindertengerecht  
separate Toilette und Rampe zum Gastraum
- Ideal für Reisegruppen  
Bis 170 Personen im Restaurant  
und 150 Personen im Biergarten
- Kinderfreundlich

Großer Biergarten mit  
Spielmöglichkeiten für Kinder!

Nur 2 Minuten vom  
Marktplatz entfernt!



ALLE SPEISEN AUCH ZUM MITNEHMEN!

Restaurant Akropolis  
Fulder Tor 1 · 36304 Alsfeld  
Telefon: 06631/ 7 34 84

Täglich geöffnet / open daily:  
11.30 – 14.30 Uhr & 17.30 – 0.00 Uhr  
KEIN Ruhetag! ☺ ♿ ♻

**McDonald's**

Rasthof Pfefferhöhe

**Alsfeld Kebaphaus**

Jahnstraße 28

**Burger King**

Dirsröder Feld 2

**Kentucky Fried Chicken**

Rasthof Pfefferhöhe 8

**Rohat Kebaphaus**

Alicestraße 3

**Subway**

An der Au 10

**METZGEREIEN****Meistermetzger Becker**

Alsfelder Str. 8, Romrod

**Metzgerei Bechtel**

An der Au 1

**Metzgerei und Partyservice  
Pietsch**

Obergasse 16

**Vogelsberger Wurst- und  
Fleischwaren**

Mainzer Gasse 3

**RESTAURANT****Restaurant Akropolis***Restaurant*  
**AKROPOLIS**

Fulder Tor 1

☎ (06631) 73484

🌐 [www.akropolis-alsfeld.de](http://www.akropolis-alsfeld.de)✉ [vasiliki@t-online.de](mailto:vasiliki@t-online.de)📄 [www.erlebnis.alsfeld.de/geschaeft/restantakropolis](http://www.erlebnis.alsfeld.de/geschaeft/restantakropolis)🕒 Mo, Di, Mi, Do, Fr, Sa: 17:00 - 21:00;  
So: 11:30 - 14:30 + 17:00 - 21:00;

💳 EC-Cash, EC, VI

🍷 150 / 150

✂ Mo-Sa von 11:45 - 14:00 Uhr

📍 direkt vorm Haus

■ Griechische Spezialitäten, bis zu 3 Busse. Mittagskarte, Parkplätze, Biergarten mit Spielplatz, kein Ruhetag, alle Speisen auch zum Mitnehmen. Kaffee und Kuchen, Fleisch aus der Region. Beheizter Wintergarten. ♿ 🐕 🗑

**Ristorante Pizzeria  
San Marino***San Marino*  
RISTORANTE - PIZZERIA

INHABER: SALVATORE + AURELIO MOLLAME

Marburger Strasse 2a

☎ (06631) 5869, Fax: 801607

🌐 [www.san-marino-alsfeld.de](http://www.san-marino-alsfeld.de)✉ [kontakt@san-marino-alsfeld.de](mailto:kontakt@san-marino-alsfeld.de)📘 [fb.me/SanMarinoAlsfeld/](https://fb.me/SanMarinoAlsfeld/)📄 [www.erlebnis.alsfeld.de/geschaeft/restaurantepizzeriasanmarino](http://www.erlebnis.alsfeld.de/geschaeft/restaurantepizzeriasanmarino)

🕒 Mo, Di, Mi, Do, Fr, Sa, So: 11:00 - 14:30 + 17:00 - 23:00;

💳 EC-Cash, EC, VI

🍷 75 / 0

€ 4,50 - 17,50 €

✂ Mo-Sa von 11:30 - 14:30 Uhr

📍 ja

■ Über 30 Jahre in Alsfeld!  
Original italienische Küche mit Pizza Taxi. Alle Speisen auch zum Mitnehmen. ☺ 🐕**Pizzeria Milano**  
**MILANO**  
*Ristorante*

Bahnhofstr. 2

☎ (06631) 72727, Fax: 709201

🌐 [www.milano-alsfeld.de](http://www.milano-alsfeld.de)✉ [info@milano-alsfeld.de](mailto:info@milano-alsfeld.de)📄 [www.erlebnis.alsfeld.de/geschaeft/pizzeriamilano](http://www.erlebnis.alsfeld.de/geschaeft/pizzeriamilano)

🕒 Di, Mi, Do, Fr, Sa, So: 11:00 - 14:30 + 17:00 - 23:00;

💳 EC-Cash, EC, VI, AE

🍷 60 / 40

✂ Di - Fr: 11:00 - 14:30 Uhr

■ Pizza Taxi. Alle Speisen auch zum Mitnehmen. 🐕 🗑



**40 Jahre in Alsfeld**

**mit Pizza Taxi**



*San Marino*  
RISTORANTE  
PIZZERIA

**100% Italienisch**



INHABER: SALVATORE U.  
AURELIO MOLLAME

täglich von 11:00 - 14:30 Uhr und 17:00 - 23:00 Uhr

Marburger Str. 2a • 36304 Alsfeld • Tel: 06631 - **58 69** oder 06631 - 7 41 37 • Fax: 06631 80 16 07

## Mainzer Tor - Restaurant & Pension



**Mainzer Tor**  
restaurant & pension

erleben | genießen | verweilen

Mainzer Tor 13-15

☎ (06631) 2809, Fax: 9638527

🌐 [www.mainzertor.de](http://www.mainzertor.de)

✉ [mainzertor@web.de](mailto:mainzertor@web.de)

f [fb.me/GaststaetteMainzerTor](https://fb.me/GaststaetteMainzerTor)

🌐 [www.erlebnis.alsfeld.de/geschaefte/mainzertor](http://www.erlebnis.alsfeld.de/geschaefte/mainzertor)

🕒 Mi, Do: 10:00 - 22:00; Fr: 10:00 - 23:00; Sa, So: 10:00 - 14:30;

💳 EC-Cash, EC, VI

🍴 Gastraum 60 Sitzplätze,  
Thekenraum 20 Sitzplätze /  
Biergarten 20 Sitzplätze

💰 von 2.80 bis 19.90 Euro

✂ täglich von 11:45 - 14:00 Uhr

■ Unseren Gästen bieten wir eine gute deutsche Küche für den großen und kleinen Hunger, wobei wir sehr großen Wert auf heimische Produkte legen. Auch bieten wir in unserer Karte typisch Vogelsberger Gerichte an. Um Ihnen ein umfangreiches kulinarisches Angebot bieten zu können, werden einige Gerichte wöchentlich gewechselt. Besonders beliebt sind unsere Grillhähnchen. Kostenfreies WLAN für unsere Gäste. Kommen Sie und probieren Sie! 😊 🐕 🍷 📶 📺

## Restaurant Kartoffelsack



Markt 16

☎ (06631) 916996

🌐 [www.kartoffelsack-alsfeld.de](http://www.kartoffelsack-alsfeld.de)

💳 EC-Cash, EC, VI

🍴 150 / 150

■ Der Kartoffelsack eröffnet in diesem Jahr unter neuer Leitung. 🍷

## Asia Dragon Sushi & Asia Restaurant

Ludwigsplatz 7

☎ (06631) 91 62 91

🕒 Di, Mi, Do, Fr, Sa, So: 11:00 - 15:00 + 17:00 - 22:00;

💳 EC-Cash, EC, VI

🍴 9

■ Hier erwartet Sie eine Vielfalt der asiatischen Küche - von japanischen, chinesischen bis hin zu thailändischen Spezialitäten. Auch traditionelle und ausgefallene Sushi Gerichte finden Sie hier!

## Zur Hardtmühle

Hardtmühle 1, Alsfeld-Eifa

☎ (06631) 4362, Fax: 802891

🌐 [www.hardtmuehle.eu/](http://www.hardtmuehle.eu/)

✉ [hardtmuehle@aol.com](mailto:hardtmuehle@aol.com)

f [fb.me/Hardtmuehle/](https://fb.me/Hardtmuehle/)

🕒 Fr, Sa: 18:00 - 20:30;

So: 11:30 - 14:00;

💳 EC-Cash, EC, VI, AE

🍴 90 / 50-80

💰 EZ: ab 45,- €; DZ: ab 65,- € inkl. Frühstück

✂ Sonntags oder auf Anfrage

🏠 vorm Haus

■ Gasthaus, Pension in landschaftlich schöner Umgebung. Biergarten, Rad- und Wanderwege, Kinderspielfeld. 😊 🐕 🍷 📶 📺

## Wussten Sie, dass.....?

... Alsfeld aufgrund seiner Angebote in der Kinderbetreuung, Senioren- und Pflegebetreuung, Betreuung von pflegenden Angehörigen, Familienunterstützung, Ferien- und Freizeitangebote, Vereinsleben, Soziales und Kultur, Gesundheitsversorgung und der Willkommenskultur für seine hohe Lebensqualität von der IHK als „ausgezeichneter Wohnort für Fach- und Führungskräfte“ ausgezeichnet wurde?

**Dienstag - Sonntag**  
**11:00 - 14:30 Uhr und**  
**17:00 - 23:00 Uhr geöffnet.**  
**Montag Ruhetag!**

Benvenuti nel  
**Pizzeria**  
**MILANO**  
Ristorante  
Inh. Bajram Hameli

**Kostenloser  
Lieferservice  
in Alsfeld!**

**Alle Speisen auch zum Mitnehmen!**  
**Bei Selbstabholung:**  
**10% Rabatt**

Bahnhofstraße 2 · 36304 Alsfeld · Tel.: (06631) 7 27 27 · Fax: (06631) 70 92 01 · Besuchen Sie uns auch im Internet: [www.milano-alsfeld.de](http://www.milano-alsfeld.de)



## Ristorante Pizzeria Al Castello da Piero



Alter Talweg 1, Romrod

☎ (06636) 9189299

🌐 [www.alcastello-dapiero.de](http://www.alcastello-dapiero.de)

✉ [piero-cardamone@t-online.de](mailto:piero-cardamone@t-online.de)

🕒 Mo, Di, Do, Fr, Sa, So: 11:30  
- 14:30 + 17:30 - 23:00;

💳 EC-Cash, EC, VI

🍽 120, 3 separate Räume / 50

✂ wechselnd, ab 6,50 €

■ Original italienische Küche, Pizza direkt aus dem Steinofen von italienischen Köchen. Terrasse mit romantischem Blick auf Schloß Romrod. Pizza-Pass (10 Stempel = 1 Pizza gratis). Teilnehmer bei lyoness cashback world. 🍷 🍷

## Ristorante Pizzeria Pinocchio



Alicestrasse 10

☎ (06631) 5856, Fax: 800954

✉ [chiaragr18@gmail.com](mailto:chiaragr18@gmail.com)

🌐 [www.erlebnis.alsfeld.de/geschaeft/](http://www.erlebnis.alsfeld.de/geschaeft/)  
[restaurantpizzeriaipinocchio](http://restaurantpizzeriaipinocchio)

🕒 Di, Mi, Do, Fr, Sa, So: 12:00  
- 14:30 + 17:00 - 21:30;

🍽 95 / 50

✂ Di - Fr von 12:00 - 14:30

📍 im Hof

■ Herzlich Willkommen bei Pizzeria Pinocchio. Wir sind ein Familienbetrieb und freuen uns auf jeden Besuch. Unser Restaurant ist sehr rustikal eingerichtet und seit über 30 Jahren aktiv. Schauen Sie einfach vorbei! 🍷

## Ristorante Pizzeria Da Franco

Hersfelder Str. 64

☎ (06631) 7779877

🌐 [www.dafranco-alsfeld.de](http://www.dafranco-alsfeld.de)

✉ [ristorante@dafranco-alsfeld.de](mailto:ristorante@dafranco-alsfeld.de)

🌐 [www.facebook.com/dafranco.alsfeld](https://www.facebook.com/dafranco.alsfeld)

🕒 Mo, Di, Mi, Do, Fr, Sa, So: 11:00  
- 14:30 + 17:00 - 23:00;

💳 EC-Cash, EC, VI

🍽 80 / 120

✂ ja

📍 Direkt vorm Haus

■ Herzlich willkommen im Da Franco! In unserem familienfreundlichen Restaurant stehen Ihnen ca. 80 gemütliche Plätze zur Verfügung. Bei schönem Wetter ist unsere Terrasse, mit bis zu 120 Sitzplätzen, ein idealer Rückzugsort um die Mittagspause zu genießen oder den Tag ausklingen zu lassen. Direkt vor dem Haus finden Sie zahlreiche Parkmöglichkeiten. Auch für Feierlichkeiten sind wir jederzeit für Sie da. Wir gestalten Ihre Feier individuell und vorbildlich. Sprechen Sie uns darauf an, wir freuen uns. 🍷

## Tante Mathilde

Altenburger Straße 60

☎ (06631) 911 470

🌐 [villa-raab.de/geniessen/](http://villa-raab.de/geniessen/)

✉ [info@villa-raab.de](mailto:info@villa-raab.de)

🌐 [fb.me/hotel.villa.raab](https://fb.me/hotel.villa.raab)

📍 @hotel\_villa\_raab

🕒 Mi, Do: 08:00 - 11:00 + 17:30  
- 23:00; Fr, Sa: 08:00 - 11:00 +  
17:30 - 01:00; So: 08:00 - 14:30;

💳 EC-Cash, EC, VI, AE

✂ Mittags-Tisch: So, 11:30  
bis 14:30 Uhr

📍 55

■ In der „tante mathilde | heimat-küche und braukunstwerke“ geht es um Tradition und meisterliches Handwerk. Dazu unsere eigenen Braukunstwerke direkt aus fünf Zapfhähnen und weitere aus Flaschen- nur die Besten aus der ganzen Craft-Beer Szene. Komm vorbei und erlebe den Genuss der Heimat. 🍷 🍷 🍷 🍷 🍷

★ ★ ★ ★

# SEEHOTEL

## Michaela

HOTEL · RESTAURANT · BIERGARTEN · CAFÉ

Seehotel Michaela GmbH & Co. KG · Am Stausee 1 · 36326 Antrifttal-Seibelsdorf  
Tel.: 06631/70770 · [info@seehotel-michaela.de](mailto:info@seehotel-michaela.de) · [www.seehotel-michaela.de](http://www.seehotel-michaela.de)

**Zum Pranger**

Markt 2-3

(06631) 1813191

[www.erlebnis.alsfeld.de/geschaefte/zumpranger](http://www.erlebnis.alsfeld.de/geschaefte/zumpranger)

Di, Mi, Do, Fr, Sa, So: 11:30 - 22:30;

EC-Cash, EC, VI, AE

55 / 80

täglich wechselnder Mittagstisch

**Zur Schmiede 1874**

Ziegenhainer Str. 26

(06631) 793830

[www.zur-schmiede-speisekarte.de](http://www.zur-schmiede-speisekarte.de)
[info@zur-schmiede.de](mailto:info@zur-schmiede.de)

EC-Cash, EC, VI, AE

**Dal Sardo**

An der Bleiche 12

**La Rosa**

Obergasse 18

**Martin's Pizza**

Mainzer Gasse 16

**Restaurant Dorf Alm**

Am Teichweg 1, Schwalmthal

**Ristorante & Pizzeria  
Al Vecchio Borgo**

Lauterbacher Str. 21 a, Alsfeld

**Shanghai - China - Thai -  
Bistro**

Rossmarkt 17, Alsfeld

**Zum Rosengarten**

Am Triesch 13, Alsfeld-Altenburg

**WEINKELLER****Ramspecks Weinkeller**

Marktplatz 9

# Erlebnis.Alsfeld<sup>+</sup> Speisekarten



Hunger?

Alle Speisekarten  
findest du hier!

hôtel schloss romrod | hôtel villa raab

ein SCHLOSS zum erleben  
eine VILLA zum genießen

heiraten. tagen. erleben. schlafen.

Menschen zusammenbringen, genießen, inspirieren, begeistern, motivieren, Erlebnisse schaffen und Raum zur Entfaltung bieten – und das mit viel Liebe zum Detail. Bei uns macht Heimat glücklich.

Infos zu unseren Events, unserer Heimatküche und vielem mehr: entdeckt ihr auf unseren Webseiten.

Wir freuen uns auf euch!

hôtel villa raab

 06631 / 911 470 | [info@villa-raab.de](mailto:info@villa-raab.de)  
 Altenburger Straße 60 | 36304 Alsfeld  
[www.villa-raab.de](http://www.villa-raab.de)

hôtel schloss romrod

 06636 / 91 81 700 | [info@schloss-romrod.com](mailto:info@schloss-romrod.com)  
 Alsfelder Straße 7 | 36329 Romrod  
[www.schloss-romrod.com](http://www.schloss-romrod.com)

# Branchenverzeichnis Unterkünfte

## CAMPINGPLATZ

### Camping Heimertshausen

Ehringshäuser Str. 60,  
Kirtorf - Heimertshausen

☎ (06635) 206

🌐 [www.natur-campingplatz-heimertshausen.de](http://www.natur-campingplatz-heimertshausen.de)

✉ [info@natur-campingplatz-heimertshausen.de](mailto:info@natur-campingplatz-heimertshausen.de)

■ Campingplatz in idyllischer Lage, mit Anbindung an das beheizte Gemeinde eigene Schwimmbad. Geöffnet vom 1. April - 30. Oktober. Preiswerte Erholung und Natur genießen, schöne Stellplätze, Imbiss, Raucherraum, Wohnmobilstellplätze, Doppelzimmer & Caravan mietbar. Tiere sind herzlich willkommen. 😊 🐾

## FERIENWOHNUNG

### Erlebnis Ferienhaus Alsfeld

Eichendorffstr. 8

☎ (06631) 7760523

🌐 [www.ferienhaus-alsfeld.de](http://www.ferienhaus-alsfeld.de)

✉ [info@ferienhaus-alsfeld.de](mailto:info@ferienhaus-alsfeld.de)

📄 [www.erlebnis.alsfeld.de/geschaeft/ferienhausalsfeld](http://www.erlebnis.alsfeld.de/geschaeft/ferienhausalsfeld)

### Ferienwohnung Bender

Hersfelder Str. 44

☎ (06631) 3640

🌐 [ferienwohnung-bender.de/](http://ferienwohnung-bender.de/)

✉ [heidrunbender@gmx.de](mailto:heidrunbender@gmx.de)

📄 vorhanden

■ Zwei mit Liebe eingerichtete Ferienwohnungen, in einem 200 Jahre alten Fachwerkhaus, am Rande der Altstadt gelegen, 400m bis zum historischen Marktplatz, bietet für 2-6 Personen Unterkunft

### Haus Rodenberg Ferienwohnungen

New-Mills-Strasse 9+11

☎ (0178) 8439720

🌐 [www.ferien-in-alsfeld.de](http://www.ferien-in-alsfeld.de)

✉ [buchung@ferien-in-alsfeld.de](mailto:buchung@ferien-in-alsfeld.de)

📄 2 PKW-Stellplätze, Fahrradstellplatz

■ Unser Haus verfügt über zwei stilvoll eingerichtete Ferienwohnungen in hochwertiger Ausstattung und in ansprechendem Ambiente. 📶

### Vogelsberger Bett

☎ (0171) 3873811

🌐 [www.fewo-mithund.de](http://www.fewo-mithund.de)

✉ [jessica\\_ruehl@t-online.de](mailto:jessica_ruehl@t-online.de)

📄 Ab 20 €, Apartment 39 €, Ferienhaus 300 € (weitere Preise auf Anfrage).

■ Ferienwohnungen in Alsfeld, Feldatal, Romrod und Grünberg. Wir bieten Ihnen Übernachtungsmöglichkeiten von 1-Zimmer-Apartments bis zum Ferienhaus für 14 Personen. Alle Mietobjekte verfügen über eine Küche, Duschbäder, Wäschepakete, WLAN und Sat-TV. Baby- und Zustellbetten vorhanden.

### Ferienhaus Anke

Am Berg 1, Grebenau

☎ (06646) 8112

🌐 [www.ankes-ferienhaus.de/](http://www.ankes-ferienhaus.de/)

✉ [anke-dorothee-krug@web.de](mailto:anke-dorothee-krug@web.de)

■ Genießen Sie die Schönheit der Natur! Das Ferienhaus hat drei separate Schlafmöglichkeiten. (2 Schlafzimmer; 1 Wohnschlafraum) Darüber hinaus vorhanden: Ein Bad mit Dusche und WC, eine ausgestattete Küche, SatTV, Terasse, Garten und einen Autostellplatz Bettwäsche und Handtücher sind vorhanden Nichtraucher / keine Haustiere

### Ferienhaus Metzgergasse 6

Metzgergasse 6

☎ (01577) 0283865

🌐 [www.airbnb.com/h/alsfeld-metzgergasse6](http://www.airbnb.com/h/alsfeld-metzgergasse6)

✉ [astridgremme@yahoo.com](mailto:astridgremme@yahoo.com)

📄 2 Parkplätze unmittelbar am Haus

■ Gemütliches Ferienhäuschen mitten in der Altstadt mit 4 Schlafzimmern, großzügigem Wohn-Ess-Küchenbereich sowie einem großen Bad. Kinder und Hunde sind willkommen. Nichtraucherhaus. 😊 🐾 📶

### Ferienwohnung Alte Ziegelei

An der Ziegelei 1

☎ (0151) 58581259, Fax: 77770

✉ [claravanessa@web.de](mailto:claravanessa@web.de)

📄 Übernachtung 2 Personen / 59,00 Euro Nacht, ab 3 Personen / 69,00 Euro Nacht.

📄 PKW-Stellplatz, Fahrradstellplatz, Abstellraum

■ Zwei moderne, neuentstandene Studio-Ferienwohnungen im EG mit rund 45qm, vollausgestattet zentral in Alsfeld. Mit jeweils max. 3 bzw. 4 Personen zu belegen. Barrierearm, Alarmanlage, Terasse, Parkplatz auf dem Grundstück. Nichtraucher / Keine Haustiere.

### Ferienwohnung im Schnepfenhain

Schnepfenhain 18

☎ (0175) 5359812

✉ [habermann.kathrin@web.de](mailto:habermann.kathrin@web.de)

📄 [fb.me/ferienwohnung.alsfeld](https://fb.me/ferienwohnung.alsfeld)

■ Zentral gelegene Ferienwohnung nahe Fußgängerzone, Marktplatz und Märchenhaus. Ferienwohnung 1: 1 Zimmer, Küche, Bad mit Dusche für 1-2 Personen. Übernachtung ab 39,- Euro. Ferienwohnung 2: 1 Zimmer, Küche, Bad mit Dusche für 1-3 Personen. Übernachtung ab 39,- Euro. Garage auf Nachfrage, Kinderreisebett verfügbar, keine Tiere, Nichtraucherwohnungen. Sie sind Monteur oder besuchen eine der berufsbildenden Schulen in Alsfeld und benötigen eine Unterkunft längerfristig? Wir bieten entsprechende Arrangements!



Genuss mit Tradition

Seit 65 Jahren backen wir Ihr täglich Brot. Leidenschaft zum Backhandwerk und Alsfeld vereinen wir in unseren Spezialitäten. Einen guten Genuss.

Stadtbäckerei  
Café  
**RAHN**  
Restaurant & Café

[www.stadtbaeckerei-rahn.de](http://www.stadtbaeckerei-rahn.de) | Mainzer Tor 4-6 | 36304 Alsfeld | Tel. 066 31 23 42

Das **Café & Restaurant** im Hochzeitshaus.

**kellendonk's marktcafé**  
Restaurant & Café

**Wir haben Platz für bis zu 230 Personen!**

Das Café / Restaurant im Hochzeitshaus bietet den Besuchern Genuss und Entspannung in mittelalterlicher Atmosphäre.

Mitten am Marktplatz, zentral gelegen, umgeben von historischen Fachwerkbauten, bieten wir Ihnen alles für eine entspannte Pause.

Mainzer Gasse 2 • 36304 Alsfeld • Tel.: 06631 - 3485 • [info@alsfeld-marktcafe.de](mailto:info@alsfeld-marktcafe.de) • [www.alsfeld-marktcafe.de](http://www.alsfeld-marktcafe.de)  
Öffnungszeiten: Mo-Fr: 8.30 - 18.00 Uhr • Sa: 8.00 - 18.00 Uhr • So: 10.00 - 18.00 Uhr • Abends nach Vereinbarung



**Ferienwohnung Reibling**

Eichendorffstr. 6

☎ (06631) 3194 oder 0151-51478093

✉ karin.reibling@outlook.com

📞 015151478093

- 1 FeWo mit 2 Schlafzimmern, Bad, Küche, Sitzgelegenheit für bis zu 4 Personen. Nur 500m bis zum Marktplatz, direkt am Stadtpark gelegen. Bitte keine Haustiere. 📶

**Auf dem Zauselhof / Zimmervermietung Inge**

Lauterbacher-Strasse 26, Altenburg

☎ (06631) 706758, Fax: 706759

🌐 www.inge-burg.de

✉ im@inge-burg.de

🚿 0 / 6

- 🛏️ Übernachtung ab 22,- EUR bis 35,- EUR pro Nacht ohne Frühstück

- Neu eingerichtete Ferienwohnungen - 2 in Alsfeld-Stadt für bis zu 10 Personen und 2 in Alsfeld-Altenburg für bis zu 24 Personen. Frühstück auf Anfrage. Auch als Einzelzimmer buchbar. 🍷

**Ferienwohnung Popp**

Im Grund 11

☎ (06631) 919861

✉ dagmarpoppraschel@gmail.com

🛏️ ab 40,- € für 2 Person

- Ferienwohnung mit ca 60 qm für bis zu 4 Personen. In Innenstadtnähe.

**Ferienwohnung Pour Nagashian Marjam**

Lutherstr. 19, Romrod

☎ (06636) 8640

✉ maryam@gmx.net

**Ferienwohnung Reimer**

Tilemann-Schnabel-Str. 36

☎ (06631) 4983

- 🛏️ FW: ab 25,- € oh.Frü. und 30,-€ mit Frü. p.P. buchbar ab 2 P. mehr wie 1 Nacht ab 20,-€ oh.Frü. und 25,- € mit Frü.

- 2 Ferienwohnungen a 90 qm mit je 2 Schlafzimmern, insg. 5/6 Betten pro Wohnung. Wohn- und EBzimmer mit Küche und Mikro-

welle. Waschmaschine + Trockner vorhanden. Badezimmer mit Dusche + Badewanne ausgestattet. Alle Preise inkl. Bettwäsche, Handtüchern und Endreinigung 🍷

**Ferienwohnung Ursel**

Rainroderstr. 8

☎ (06631) 3306

✉ salon-schnorr@t-online.de

**Ferienhof Grein**

Brunnenstr. 1, Alsfeld - Fischbach

**Ferienwohnung Romrod**

Märzengärten 7, Romrod

**Berg's Hof**

Biebener Weg 4, Alsfeld - Lingelbach

**Ferienhaus Greb**

Forsthausstr. 6, Alsfeld - Altenburg

**Ferienhaus Vogelsberg**

Hersfelder Tor 26, Grebenau

**Forsthaus Huhnstadt**

Breitenbach/H.

**HOTEL****hôtél villa raab**

hôtél villa raab

Altenburger Str. 60

☎ (06631) 911470

🌐 villa-raab.de

✉ info@villa-raab.de

f fb.me/hotel.villa.raab

@ @hotel\_villa\_raab

www.erlebnis.alsfeld.de/geschaeft/villarab

🕒 Di, Mi, Do: 07:00 - 01:00; Fr, Sa: 07:00 - 13:45 + 17:00 - 01:00; So: 08:00 - 22:00;

🏠 EC-Cash, EC, VI, AE

🛏️ EZ ab 99,-€, kl. DZ ab 134€, DZ ab 146€, Suite Ludwig & Marie ab 250€

📍 Vor dem Gebäude

- Das hôtél villa raab - eine Villa zum Erleben, zum Tagen, zum Heiraten und zum Schlafen. Im Restaurant „tante mathilde“ wird Heimatküche aus den letzten 100 Jahren neu interpretiert und mit ausgezeichneten Braukunstwerken kombiniert. Ob moderner Glasbau mit Blick auf die Villa oder schlichtes Jugendstil-Ambiente mit modernster Technik - die Villa Raab schafft Raum für jeden Anlass. 🍷 📶 🚿 🛏️

**Hotel Zur Schmiede**

**ZUR Schmiede**  
DAS HOTEL

Ziegenhainer Straße 26, Alsfeld-Eudorf

☎ (06631) 79383-0, Fax: 79383-60

🌐 www.Zur-Schmiede.de/

✉ Info@Zur-Schmiede.de

f fb.me/hotelzurschmiede

www.erlebnis.alsfeld.de/geschaeft/hotelzurschmiede

🏠 EC-Cash, EC, VI, AE

🕒 250 / 30

- 🛏️ EZ ab 70 €; DZ ab 110 €; 3-Bett ab 130 €; Junior-Suite: als EZ 85 € / als DZ 140 €; Alle Preisen gelten pro Zimmer & Nacht und beinhalten die Übernachtung inkl. Frühstück, W-LAN, Wellnessbereich, sowie Steuern und Abgaben. Weitere Infos auf unserer Webseite.

- Für Tagungen, Gruppen sowie Feierlichkeiten jeglicher Art öffnen wir auch gerne außerhalb der Öffnungszeiten nach Vereinbarung. Unser Haus bietet außer guter Küche und freundlichen Service 52 moderne Zimmer, Wellness, Kegelbahnen. Kostenlos WLAN und Internetstation und vieles mehr. Öffnungszeiten Rezeption: 7:00 Uhr bis 22:00 Uhr 🍷 📶 🚿 🛏️

**Wussten Sie, dass.....?**

...das Gebäude Markt 2, in dem sich die Buchhandlung "Lesenswert" befindet, das älteste Gebäude in Alsfeld ist?



# ALSFELDER

BIERSPEZIALITÄTEN



ECHTES VOM LAND  
AUS MEISTERHAND

**Seehotel Michaela**

Am Stausee 1, Antrifttal-Seibelsdorf

☎ (06631) 70770

🌐 www.seehotel-michaela.de

✉ info@seehotel-michaela.de

f fb.me/seehotelmichaela/

📞 01625637366

www.erlebnis.alsfeld.de/geschaefte/seehotelantrifttal

🕒 Mo, Di, Mi, Do, Fr, Sa,  
So: 07:00 - 22:00;

💳 EC-Cash, EC, VI

🚗 180 / 160

P direkt vorm Haus

■ Idyllisch gelegenes Hotel am See.  
Unser freundlicher Service und  
unsere frische Deutsche Küche  
werden Sie begeistern. 🍷 🍷

**Hotel Restaurant Zum Schwalbennest**

Pfarrwiesenweg 12-14 · 36304 Alsfeld  
Tel.: (06631) 91144-0 · www.hotel-schwalbennest.de  
Fax: (06631) 71081 · Hotel.Schwalbennest@t-online.de

Pfarrwiesenweg 12-14

☎ (06631) 91144-0, Fax: 71081

🌐 www.hotel-schwalbennest.de

✉ Hotel.Schwalbennest@t-online.de

f fb.me/Schwalbe92

www.erlebnis.alsfeld.de/geschaefte/hotelrestaurantzumschwalbennest

🕒 Mo, Di, Mi, Do, Fr, Sa: 07:00 - 23:00;  
So: 08:00 - 14:00 + 17:00 - 23:00;

💳 EC-Cash, EC, VI

🚗 200 / 80

€ EZ: ab 61 €, DZ als EZ: 71 €, DZ:  
ab 94 €, Familienzimmer für 3  
Personen: ab 113 €, Familien-  
zimmer für 4 Personen: ab 130  
€, inkl. reichhaltigem Frühstücks-  
buffet, Parkgebühr und WLAN

✗ nur Sonn- und Feiertags  
11:30 Uhr - 14:00 Uhr

P 60

■ Deutsche Küche, Veranstaltungs-

räume für 20-150 Personen für  
Familienfeiern und Tagungen, 65  
Zimmer mit 120 Betten, Parkplätze,  
Biergarten mit Cocktaibar und  
BBQ-Station, Raucherbistro,  
kostenloses WLAN, 2 Min zur  
Innenstadt, Busparkplatz, 3  
Garagen. Für Biker mit oder ohne  
Motor freie Unterstellmöglichkeiten  
und Trockenraum vorhanden. Das  
Restaurant hat täglich ab 17 Uhr  
geöffnet. An Sonn- und Feiertagen  
außerdem 11:30 - 14:00 Uhr  
und auf Anfrage. 🍷 🍷 🍷

**Hotel Pfefferhöhe**

Autobahn: Alsfeld West

☎ (06631) 7830, Fax: 1400

🌐 www.pfefferhoehe.de/

✉ mail@pfefferhoehe.de

🕒 täglich: 06:00 - 01:00;

💳 EC-Cash, EC, VI, AE

🚗 300 / 70

€ EZ: 69,50 EUR, DZ: ab  
106,- EUR mit Frühstück

■ Direkt an der A5 gelegen.  
Gemütliches Restaurant mit  
frischen Speisen, ansprechende  
Sommer-Terrasse und Teich mit  
Panorama-Blick. Einzel-, Doppel-  
zimmer mit Telefon und TV. Moderne  
Räumlichkeiten für Tagungen und  
Familienfeiern. 🍷 🍷 🍷

**Hotel Zum Schäferhof**

Ziegenhainer Str. 30, Alsfeld-Eudorf

☎ (06631) 96600, Fax: 966060

🌐 www.hotel-zum-schaeferhof.de

✉ info@hotel-zum-schaeferhof.de

f www.facebook.com/HotelLand-  
gathausZumSchaeferhof

@ @hotelzumschaeferhof.eudorf

🕒 Mo, Di, Mi, Do, Fr, Sa,  
So: 07:00 - 21:00;

💳 EC-Cash, EC, VI, AE

🚗 250 / 35

€ EZ: ab 66,50 €, DZ: ab 104,- €,  
Familienzimmer (3 Personen):  
ab 130,- € | Alle Preise inkl.  
Frühstück, Parkgebühr und WLAN

P direkt vorm Haus vorhanden

■ 🍷 🍷 🍷

**Hotel Klingelhöffer**

Hersfelder Strasse 47

☎ (06631) 911840, Fax: 9118413

🌐 www.hotel-klingelhoeffe.de

✉ info@hotel-klingelhoeffe.de

🕒 Mo, Di, Mi, Do, Fr, Sa: 06:30 -  
23:00; So: 06:30 - 20:00;

💳 EC, VI, AE

🚗 140 / 0

€ EZ 57,-€, Standard DZ 87,-€,  
Komfort DZ 97,-€, Komfort  
Doppelzimmer/ Pavillon 105,-€,  
Tagungspauschale pro Person 34,-€

✗ ja

P 30

■ Freundlich kompetentes Hotel  
in Alsfelds Mitte mit kostenloser  
Nutzung von Parkplatz und WLAN.  
Frühstück ab 06:30 Uhr. Engagiertes  
Küchenteam, dass Sie mittags  
und abends verwöhnt. Rezeption  
von 06:30-23:00 Uhr geöffnet/  
Nachtscheck-in möglich. 🍷 🍷

**Hotel Esmer**

Grünberger Str. 26

**Hotel Bechtel**

Vor der Brücke 4, Zella

**hôtel schloss romrod**

Alsfelder Straße 7, Romrod

**Gasthaus Graulich**

Hintergasse 8, Schwalmtal- Rainrod

**Hotel Krone**

Schellengasse 2-4

**VillaAdel.es Restaurant.  
Catering.Events.Hotel**

Hochstr. 13

## PENSION

### Märchenhaftes Bed and Breakfast

Obere Fulder Gasse 7

☎ (06631) 7308322

🌐 [www.bed-and-breakfast-alsfeld.de](http://www.bed-and-breakfast-alsfeld.de)

✉ kontakt@bed-and-breakfast-alsfeld.de

€ ab 32,50 EUR p. Person  
im Doppelzimmer

- - charmant, schief, märchenhaft
- Suchen Sie eine besondere Übernachtungsmöglichkeit, sind Sie bei uns genau richtig. Unsere individuell eingerichteten Zimmer entführen in die Märchenwelt der Brüder-Grimm. Unser B&B befindet sich in einem fast 500 Jahre alten Fachwerkhaus, keine 100m vom Rathaus.

### Pension Eichelberger

Untergasse 29

☎ (06631) 708572, Fax: 708573

🌐 [www.pension-alsfeld.de](http://www.pension-alsfeld.de)

✉ [pensioneichelberger@web.de](mailto:pensioneichelberger@web.de)

€ ab 30 € p. Person

- Freundlich eingerichtete Gästezimmer im historischen Fachwerkhaus inmitten der Kernstadt Alsfelds, Bad mit Dusche/WC; Kochnische in einem Zimmer. Neu renoviertes Ferienapartment mit großem Balkon, Küche, Bad, separatem Eingang. Auf Wunsch eigener großer Parkplatz zubuchbar.

### Petra's kleine Pension

Altenburger Str. 51a

☎ (0173) 5772385

✉ [mainzertor@web.de](mailto:mainzertor@web.de)

35 €/Person ohne Frühstück

P Vor dem Haus

- Ein neu renoviertes Haus in ruhiger Lage, nur ca. 8 Gehminuten in die Innenstadt bietet Ihnen modernisierte, gemütlich eingerichtete Gästezimmer mit Bad/WC, kostenlosem WLAN, TV und Parkplatz vor dem Haus. 2 Einzel oder 2 Doppelzimmer. ☺

### Gasthof Gemmer

Breitenbacher Str. 21, Lingelbach

☎ (06639) 429, Fax: 919223

🌐 [www.gasthof-gemmer.de](http://www.gasthof-gemmer.de)

✉ [info@gasthof-gemmer.de](mailto:info@gasthof-gemmer.de)

🕒 Mo, Di, Do, Fr, Sa, So: 17:30 - 00:00;  
130 / 50

€ ab 30,- € pro Person im DZ

P vorm Haus

- Wir bieten Ihnen: Räume für Tagungen, Familienfeiern, Kegelhahn, Biergarten, Ferienwohnung, Kutschfahrten, Reit- und Fahrstation, Pauschalangebote: z.B. Brot backen mit den Gästen, Wochenendangebot, Schwimmbad vor Ort. Erreichbar unter 0176-34336672 🍷 🍷 🍷

### Gasthaus Gischler

Konroder Weg 1, Alsfeld-Lingelbach

☎ (06639) 269, Fax: 918968

✉ [gasthausgischler@web.de](mailto:gasthausgischler@web.de)

€ Übernachtung: Einzelzimmer ab 28,00 € / Person ohne Frühstück  
Doppelzimmer ab 56,00 € / 2 Personen ohne Frühstück

- gemütliches Gasthaus am Ortsrand. Tagungshotel vom Verband Hessischer Hundeschulen. (Zimmer mit WLAN, Dusche und WC) 🍷 🍷

### Cafe-Pension Selzer

Alsfelder Str. 5, Ruhlkirchen

### Pension Lippert

Vorstadt 27, Alsfeld-Eifa

## PRIVATZIMMER

### Pension Klemp

Am Honert 3 + 5, Alsfeld- Schwabenrod

*Wussten Sie, dass.....?*

... Alsfeld dualer Studienstandort ist?

**Ludwig**  
espresso bar & bistro

Kaffee & Kaffeespezialitäten

Heiße & kalte Getränke

Süße & herzhaftes Snacks

Kuchen

Catering

... und vieles mehr!



Ludwig - espressobar & bistro  
Ludwigsplatz 1, 36304 Alsfeld

Öffnungszeiten:  
Mo. bis Fr. 9:00 – 17:00 Uhr

[www.ludwig-alsfeld.de](http://www.ludwig-alsfeld.de)



# Einkaufen



Alsfeld bietet eine große Auswahl an Geschäften, in denen jeder genau das findet, nach dem er sucht. Sie brauchen einen Überblick über alle Geschäfte, die es hier in Alsfeld gibt? Wir haben Ihnen eine Übersicht zusammengestellt.

# Einkaufen in Alsfeld

In der malerischen Alsfelder Altstadt ist Einkaufen nicht nur ein Bedürfnis sondern auch ein Erlebnis

Bei einem Einkaufsbummel in den romantischen Gassen der Innenstadt rund um den Marktplatz ist die Welt noch in Ordnung. In Alsfeld sind überfüllte Rolltreppen, drängelnde Schnäppchenjäger und unfreundliche Verkäufer ein Fremdwort. Hier können Sie einen Einkaufsbummel in seiner schönsten Form erleben.

In den Einzelhandelsgeschäften wird Service und Beratung groß geschrieben und die Verkäufer/innen nehmen sich gerne Zeit für jeden einzelnen Kunden. Oft werden Sie auch von oberster Stelle bedient, denn anders als in den großen Filialen steht hier noch der Chef höchstpersönlich am Tresen. Dies erklärt auch die Leidenschaft, mit der die Alsfelder Einzelhändler Ihre Waren anbieten.

Das Sortiment in Alsfeld kann sich aber trotzdem sehen lassen und auch preislich muss sich Alsfeld nicht vor den großen Einkaufszentren verstecken. Von A wie Adidas bis Z wie Zeiss finden Sie in Alsfeld alles Marken, die das Einkaufsherz begehrt.



## Alsfelder Einkaufsgutschein

Ein besonderes Highlight und beliebtes Geschenk ist der Alsfelder Geschenkgutschein, der in allen Mitgliedsgeschäften des Alsfelder Verkehrsvereins einlösbar ist. Erhältlich ist der Gutschein im Tourist Center Alsfeld sowie im Internet auf [www.erlebnis.alsfeld.de/alsfelder-einkaufsgutschein](http://www.erlebnis.alsfeld.de/alsfelder-einkaufsgutschein)

Für das besondere Einkaufserlebnis ist jeden 1. Samstag im Monat langer Einkaufssamstag, an dem die Geschäfte bis 16 Uhr geöffnet haben. Am Marktplatz finden ergänzend verschiedene Aktionen des Verkehrsvereins wie die lange Einkaufsnacht statt. Speziell zu Veranstaltungen und Märkten gibt es Verkaufsoffene Sonntage.

Für **Alsfelder**. Für Besucher. Für **Dich**.

Die  
Erlebnis.Alsfeld  
App!

Erlebe Alsfeld wie  
noch nie zuvor. Mit der  
Erlebnis.Alsfeld-App!

Die  
brauchst  
"du!"



# Branchenverzeichnis Einkaufen

## ACCESSOIRES

### Define Mode Hüte Accessoires

Mainzer Gasse 1

### Assorti Hutmoden

Mainzer Gasse 8

## ANTIQUITÄTEN

### Antik & Schönes: An- und Verkauf

Obere Fulder Gasse 4

## AUGENOPTIKER

### Wirkner Optik Schmuck

# Wirkner

OPTIK • SCHMUCK

Mainzer Tor 18

(06631) 918915, Fax: 918917

www.wirkner.de/

mail@wirkner.de

facebook.com/WirknerOptik

www.erlebnis.alsfeld.de/geschaeft/  
wirkneroptikschmuckMo, Di, Do, Fr: 09:30 - 18:00;  
Mi, Sa: 09:30 - 13:00;

EC-Cash

✓ Lindberg, ProDesign, Ray Ban, Marc  
O'Polo, Bogner, Brendel, Hackett,  
Ernstes Design, Paul Hewitt,  
Rauschmayer, R+H Brillengläser

P Ja

■ Sofortreparaturen für Brillen, Sofort-  
Service für Uhrbatteriewechsel,  
eigene Werkstatt, Meisterbetrieb,  
Kontaktlinsenanpassung und  
Flatrate. Andere Öffnungszeiten  
während Corona. 🏠 📞 📧

### Apollo-Optik

# Apollo



Obergasse 19

(06631) 9110916

fp6819@apollo-optik.de

Mo, Di, Mi, Do, Fr: 09:00 -  
18:00; Sa: 09:00 - 13:00;

EC-Cash, EC, VI

✓ In Style, Lightfly, The One, Nike,

Humphreys Eyewear, Longchamp,  
Calvin Klein, Liu Jo, Fula, Seen,  
Fuzion, Sensaya, Twins, Hugo,  
Tommy Hilfiger, Burberry, Carrera,  
Miki Ninn, 5th Avenue, Play!,  
Esprit, Enzo, Michael Kors, Ray-Ban,  
Titanflex, C-Line, Heritage, Gv  
Library, Calvin Klein Jeans, Change  
Me!, Lacoste, Police, Jaguar, Dbyd,  
Be Right, Activ, Julius, Porsche  
Design, Boss, Puma, Kate Spade

### Optik Scheuer

# optikscheuer

Obergasse 17

(06631) 3607, Fax: 73604

www.optikscheuer.de

bernd@optikscheuer.de

015167451065

www.erlebnis.alsfeld.de/geschaeft/  
optikscheuerMo, Di, Mi, Do, Fr: 10:00 -  
17:00; Sa: 10:00 - 13:00;

EC-Cash

■ Wer sagt, die Brille muss in jeder  
Hinsicht technisch perfekt sein, hat  
Recht. Wer sagt, die Brille muss  
modisch sein, trendy, cool, stylisch,  
chic, auch richtig. Wir von Optik  
Scheuer gehen aber noch einen  
Schritt weiter und wollen, dass Ihre  
Brille ein Stück Ihrer Persönlichkeit  
wird. Deshalb unser Credo: Gib  
Dich nicht mit wenig zufrieden,  
wenn Du auch das Optimum haben  
kannst! Wer sagt, scharf sehen  
geht nicht ohne Brille – so nicht  
richtig – unsere hochwertigen Kon-  
taktlinsen auch in verschiedenen  
Farben werden Sie vom Gegenteil  
überzeugen. Machen Sie sich selbst  
schöne Augen! Wir wissen was wir  
tun – und das nicht nur im Verkauf  
und in puncto Beratung, sondern  
auch in der Herstellung von Brillen.  
Deshalb werden bei Optik Scheuer  
alle Brillen in der hauseigenen  
Werkstatt gefertigt. Somit können  
wir auf individuelle Kundenwünsche  
problemlos und schnell eingehen.

# Apollo



Inh. Thomas Reichel  
Obergasse 19 • 36304 Alsfeld  
Tel.: 06631/9110916

**GERTLER**  
**Augenoptikermeister |**  
**Juwelier | Uhrmacher**

**GERTLER**

IHR MEISTERBETRIEB SEIT 1834

Obergasse 26-28

☎ (06631) 918060, Fax: 918061

🌐 [www.gertler-online.de](http://www.gertler-online.de)

✉ [info@gertler-online.de](mailto:info@gertler-online.de)

📘 [fb.me/GERTLERonline](https://fb.me/GERTLERonline)

📞 016093113062

📄 [www.erlebnis.alsfeld.de/geschaefte/gertleraugenoptik](http://www.erlebnis.alsfeld.de/geschaefte/gertleraugenoptik)

🕒 Mo, Di, Mi, Do, Fr: 09:00 - 18:00; Sa: 09:00 - 14:00; langer Sa: 09:00 - 15:00;

🏠 EC-Cash, EC, VI, AE

✓ August Gerstner, Autoflex, Armani, Audifon, Audio Service, Bruno Söhne, Casio, Cazal, Citizen, Colibris, Egger, Elfcraft, Emporio Armani, Endless, Engelsrufer, Eschenbach, Esprit, Eye Society, Flexon, Flik Flak, Fossil, Gerry Weber, Glashütte, Gn Resound, Gucci, Ice Watch, Jaguar, Joop, Koali, Kowalski, Lucky Life, Mexx, Marc O'Polo, Marc Jacobs, Michael Kors, Nano, Nike, Oticon, Öga, Phonak, Porsche Design, Ray-Ban, Robert K., Rodenstock, Roy Robson, S.oliver, Swiss Eye, Titan Flex, Trauringmanufaktur, Trollbeads, Unitron, Viventy, Von Bogen

📍 Kostenlos am Haus

■ Familiengeführtes Unternehmen in 7. Generation. Ihr Ansprechpartner für Sehberatung, moderne Brillen, vergrößerte Sehhilfen, Kontaktlinsen, Trauringe, Uhren und Schmuck. DIGITALES-AUGENSCREENING: Glaukom-Vorsorge, Katarakt, Netzhautanalyse, Augeninnendruckmessung, Messung von Hornhaut, Augenlinse & Pupillenreaktion, Messung bei Tag- und Nachtbedingungen mit DNEye PRO Technologie, Modernster 3D Sehtest, hauseigene Werkstatt für schnelle & hochwertige Fertigung; Grosse Auswahl an Brillenfassungen, Lupen, elektronischen Sehhilfen, Schmuck, Uhren & Trauringe 🕒 📞 📧 📱 📺 📺

**Neusehland -**  
**Augenoptik & Hörakustik**

Obergasse 11

☎ (06631) 800626, Fax: 800628

🌐 <http://www.neusehland.de>

✉ [alsfeld@neusehland.de](mailto:alsfeld@neusehland.de)

📧 @neusehland

🕒 Mo, Di, Mi, Do, Fr: 08:30 - 18:30; Sa: 09:00 - 14:00;

🏠 EC-Cash, EC, VI, AE

■ Herzlich willkommen bei Neusehland: 130 m² Einkaufserlebnis und eine Atmosphäre zum Wohlfühlen. Freuen Sie sich auf faszinierende Markenwelten, exzellente Beratung, besten Service und auf Preise, die begeistern. Lassen Sie sich verführen: mit aufregend schöner Brillenmode, von den jungen Trendmarken bis zu den großen Modelabels. Entdecken Sie den Neusehland Kontaktlinsen-Club und seine Flatrate. Erleben Sie kleinste Hörgeräte live – in der Neusehland Hörerlebniswelt. Wir können das: 1957 wurde das Familienunternehmen in Gießen gegründet. Heute ist Neusehland mit 33 Standorten und rund 400 Mitarbeitern eines der führenden Augenoptik- und Hörakustik-Unternehmen in Hessen. Telefon Augenoptik: (06631) 800626 und Telefon Hörakustik: (06631) 800627

**Fielmann**

Mainzer Gasse 5

**BABYARTIKEL**

**Hill Babyfachmarkt und Nähzentrum**



**Babyfachmarkt & Nähzentrum**

Alicestrasse 14

☎ (06631) 2279, Fax: 916266

✉ [info@hill-alsfeld.de](mailto:info@hill-alsfeld.de)

📄 [www.erlebnis.alsfeld.de/geschaefte/hill-babyfachmarkt](http://www.erlebnis.alsfeld.de/geschaefte/hill-babyfachmarkt)

🕒 Mo, Di, Do, Fr: 09:30 - 13:00 + 14:30 - 18:00; Mi, Sa: 09:30 - 13:00;

🏠 EC-Cash

✓ Joie, Graco, Joie-Signature, Hartan, Gesslein, Hauck, Moon, Recaro, Knorr, Cybex, Baier, Sterntaler, Mayoral, Kanz, Stummer, Losan, Oscars, Dimo, Ewers, Playshoes, Heitmann, Heimess, Goki, Ergobaby, Avent, Alvi, Reer, Rotho, Zöllner, Pfaff, Gritzner, Janome, Brother, Kayser, Meister, Dorina, Veritas Gütermann, Veno

**WIR SIND DEIN  
ELEKTROFACHMARKT &  
KÜCHENSTUDIO VOR ORT!**



Mit grandiosen Technik-Highlights auch online auf  
[www.euronics-alsfeld.de](http://www.euronics-alsfeld.de) oder [www.kuechenstudio-alsfeld.de](http://www.kuechenstudio-alsfeld.de)



☎ **Elektrofachmarkt:**  
**0 66 31 - 79 34 0 10**  
☎ **Küchenstudio:**  
**0 66 31 - 79 34 0 45**

☆ **euronicsXXL**  
**Lauterbach Alsfeld**

**Löbergasse 5 36304 Alsfeld**



- Fachgeschäft in Alsfeld für Nähmaschinen (+ Stickmaschinen + Overlock + Coverlock) und Babyausstattung. Vielfältiges Angebot: über 60 unterschiedliche Nähmaschinen für alle Hobby- und Profinäher sowie rund 50 Kinderwagen/Sportwagen/Buggys direkt zum Ansehen, Ausprobieren, Testfahren und Mitnehmen vorrätig. Im Kinderbekleidungsbereich können Sie bei uns zwischen Größe 44 und 128 auswählen. ☎

## BEKLEIDUNG

### Eisenach Haus der Mode



Obergasse 2

☎ (06631) 96190, Fax: 961920

www.eisenachalsfeld.de

✉ info@eisenach-gmbh.de

f fb.me/eisenachalsfeld/

@eisenachalsfeld

06631961915

www.erlebnis.alsfeld.de/geschaeft/eisenachhausdermode

Mo, Di, Mi, Do, Fr: 10:00 - 18:00; Sa: 10:00 - 14:00;

EC-Cash, EC, VI, AE

- ✓ PME Legend, Desoto, Colours & Sons, Fynch Hatton, Olymp, Calamar, Roy Robson, S. Oliver Black, Jockey Unterwäsche, Eurex, Lloyd Gürtel, Falke Socken, Burlington Socken Damen & Herren, Backenpulversponsor Damen & Herren, MAC Damen & Herren, BRAX Damen & Herren, Wellensteyn Damen & Herren, OPUS, Mos Mosh, Soyaconcept, Oui, Pan, Bluefire, Taifun, Monari, Milano Italy, Cecil, Fox's, Suri Frey, RABE, KJBrand, Via Appia Due, Fuchs Schmitt, Lebek, Yellow Label, Bernd Götz

P Wir erstatten Ihre Parkgebühren

- Hier steht der Kunde im Mittelpunkt. Erleben Sie Service und Herzlichkeit gepaart mit hoher Beratungsqualität. Genießen Sie Wohlfühlatmo-

sphäre und Spaß beim Einkaufen. Das Fachgeschäft für Damen- und Herrenmode sowie Accessoires befindet sich inmitten der Alsfelder Altstadt in einem historischen Fachwerkhause. ☎ ☎ ☎ ☎ ☎

### CAMPUS...BEI GALFES

CAMPUS  
.... BEI GALFES

Schellengasse 13

☎ (06631) 801645

www.campus.bei-galfes.com

✉ info@campus-dasmodehaus.de

f www.facebook.com/Campus-bei-Galfes-157241220979228

@campus\_beigalfes

015157505399

www.erlebnis.alsfeld.de/geschaeft/campusdasmodehaus

Mo, Di, Mi, Do, Fr: 10:00 - 19:00; Sa: 10:00 - 15:00;

EC-Cash, EC, VI, AE

- ✓ drykorn, iceberg, van laack, hannes roether, windsor, geschwistergalfe, filling pieces, transit, henry christ, diesel, baluer usa, floris van bommel, nanni milano, filippa k., schlüsselstücke, ql hemden manufaktur, ASA Selection und acqua dell elba

- ...hier wird man getroffen – die look-Bauer des Vogelsbergs verstehen es, mit Leidenschaft und Begeisterung Ihren Look zu bauen. Es ist eine Herzensangelegenheit Menschen gut aussehen zu lassen, fernab vom Stress der Großstadt! ☎ ☎ ☎

### catwalk

CATWALK

Markt 11

☎ (06631) 708000

✉ catwalk1@freenet.de

f fb.me/Catwalk-Alsfeld

@catwalk\_alsfeld

www.erlebnis.alsfeld.de/geschaeft/catwalk

Mo, Di, Mi, Do, Fr: 10:00 - 18:00; Sa: 10:00 - 14:00;

langer Sa: 10:00 - 16:00;

EC-Cash

✓ Broadway NYC Fashion

- Bekleidungsgeschäft - Broadway NYC Fashion Damenbekleidung in den Größen XS-XL

### Mode & Lifestyle by Pabst



Schnepfenhain 51

☎ (06631) 7934934

www.ml-pabst.de

015165067432

www.erlebnis.alsfeld.de/geschaeft/ml-pabst

Mo, Di, Mi, Do, Fr: 09:30 - 18:30; Sa, langer Sa: 09:30 - 16:00;

EC-Cash, EC, VI

- ✓ More & More, Amber & June, Betty & CO, Angels, S.Oliver, FALKE, camano, calvin klein, felina, LASCANA, RINGELLA, sloggi, Triumph, SUN-FLAIR, NINA VON C., mey, CALIDA, PUMA, SCHIESSER, CaWö, ESSENZA, irisette, MORGENSTERN, JOOP!, LIVING DREAMS, ESTELLA, FORMESE, Casablanca, Philippi, Wunderle,

P Direkter Eingang von den Parkplätzen Marburger Str. und Schnepfenhain

- Mode und Lifestyle by Pabst ist ein Einzelhandelsgeschäft für Textilien. Wir sagen bewusst nur Textilien, da wir mehrere Fachabteilungen in einem Haus führen. Erleben Sie Damenmode, Dessous, Damen- u. Herrenwäsche, Betten u. Frottierwaren sowie Bettenreinigung und vieles mehr in bester Qualität. ☎ ☎ ☎ ☎ ☎

### Wussten Sie, dass.....?

... die Stadt Alsfeld ca. 130 km eigenes Straßennetz besitzt (Gemeindestraßen ohne Bundes und Landesstraßen)?

## EINZIEHEN UND LOSWOHNEN ... ... MIT UNS GEHT DAS KINDERLEICHT!



### WAS WIR SIND ...

Ein Team von Spezialisten für kompetenten, qualitativ hochwertigen Innenausbau und individuelle Raumaussattung. Mit uns können Hausbesitzer schnell in ihren renovierten Altbau oder ins neue Haus einziehen.

### WAS UNS AUSMACHT ...

Eine perfekte Raumlösung in kurzer Zeit. Wir garantieren hohe Beratungsqualität, hochwertige Produkte, Schnelligkeit sowie kompetente Handwerksleistung.

### WAS WIR BIETEN...

Ein ganzheitliches Raumkonzept. Unsere Produkte und Leistungen umfassen die Bereiche: Wandgestaltung, Bodenbeläge, Sonnen- und Insektenschutz, Gardinen auch aus unserem Nähatelier, Leuchten, Dekorationen und Accessoires. Sie wählen in unserem Showroom Ihre Favoriten aus und wir liefern sie Ihnen direkt ins neue Zuhause und bauen auf Wunsch auch alles ein.



Montag bis Freitag: 9.00 – 19.00 Uhr und Samstag 9.00 – 14.00 Uhr

# SCHUHMAXX

Markenschuhe billiger!



**Markenschuhe für die ganze Familie!**

**Adresse:** Obergasse 34–36 (ehemals „Ihr Platz“) 36304 Alsfeld | **Telefon:** 06631 9110597

**Öffnungszeiten:** Mo. bis Fr. 09:00 – 18:00 Uhr und Sa. 09:00 – 14:00 Uhr

## Modetick No. 2

Obere Fulder Gasse 2

☎ (06631) 72218, Fax: 918484

✉ modetickNo.2@t-online.de

📞 01711749040

🌐 [www.erlebnis.alsfeld.de/geschaeft/modetickno2](http://www.erlebnis.alsfeld.de/geschaeft/modetickno2)

🕒 Mo, Di, Do, Fr: 10:00 - 18:00;  
Sa: 10:00 - 14:00;

💳 EC-Cash, EC, VI, AE

✓ Angels, Backstage, Sandwich, Simclan, Vetono, LANIUS, Seidensticker, invero, Conne-mara, Vogt Königin, Alberto, Va bene, Con\_stant, kokon, Harold's Ledertaschen, FRETZsBRUDER

🚫 keine

## Street One Store Alsfeld



Markt 6

☎ (06631) 709353

✉ info@mode-vogt.de

🌐 [www.erlebnis.alsfeld.de/geschaeft/streetonestorealsfeld](http://www.erlebnis.alsfeld.de/geschaeft/streetonestorealsfeld)

🕒 Mo, Di, Mi, Do, Fr: 09:30 - 18:30;  
Sa, langer Sa: 09:30 - 16:00;

💳 EC-Cash, EC

■ Young Fashion permanent NEU und immer im Trend.

*Wussten Sie, dass.....?*

... in 2014 über 70.000 Übernachtungen in Alsfeld waren (Tourismus) ?

## Eisenach Top Center



Obergasse 5

☎ (06631) 96190, Fax: 961620

🌐 [www.eisenachalsfeld.de](http://www.eisenachalsfeld.de)

✉ info@eisenach-gmbh.de

📱 fb.me/eisenachalsfeld/

📧 @eisenachalsfeld

📞 06631961915

🌐 [www.erlebnis.alsfeld.de/geschaeft/eisenachtopcenter](http://www.erlebnis.alsfeld.de/geschaeft/eisenachtopcenter)

🕒 Mo, Di, Mi, Do, Fr: 10:00 - 18:00;  
Sa: 10:00 - 14:00;

💳 EC-Cash, EC, VI, AE

✓ Petrol, Authentic Style, Lerros, ONLY, Hailys, Elbsand, Befamous, Heimatliebe, Buena Vista, Leslii, Vanzetti

■ Trendige Looks und angesagte Styles sind genau dein Ding? Dann bist du im Top Center genau richtig: Hier findest Du angesagte Young Fashion, die permanent durch die neusten Trends ergänzt wird. 📱 📺 📺 📺

## ModeTreff Pabst



Löbergasse 3

☎ (06631) 71400, Fax: 72661

🌐 [www.modetreff-pabst.de](http://www.modetreff-pabst.de)

✉ modetreff-pabst@t-online.de

📞 015165067432

🕒 Mo, Di, Mi, Do, Fr: 09:30 - 18:30; Sa: 09:30 - 16:00;

💳 EC-Cash, EC, VI

✓ Opus, Vanzetti, Street One, Cecil, comma, Monari, Rabe, Gerry Weber Edition, Betty & Co., Olsen, Clarina, Cartoon, IN LINEA, MAC, GERKE, Toni, Hajo, LEBEK, Accessoires by Bosch, KUNERT, CAMANO, Wellensteyn, camel active, S4, Digel, ROY ROBSON, Murk, Meyer, Commander, Basefield, Schies-ser, CASA MODA, Venti, Eterna, Mode Monte Carlo, Wrangler, Paddocks, Jack&Jones, PME Legend, Tom Tailor Denim, Tom Tailor, Triumph, Mey, VERO MODA, Red Button, tally weijz, khujo, Ragwear, No Excess, Ragman,

🚫 Über 150 kostenlose Park-plätze direkt vorm Haus

■ Es erwarten Sie Top-Marken, Mode-Trends in aktuellen Farben und Formen, dazu eine riesige Größen-Auswahl. Unser Modetreff bietet Ihnen alles, was ihr Mode-Herz begehrt und das für die ganze Fa-milie. Im Erdgeschoss erwarten Sie im Young Fashion Women Bereich die aktuell angesagtesten Mode-Trends, gefolgt von der aktuellen Damen und Classic Mode-Welt. Darüber hinaus finden Sie unsere Damenmode-Welt bis Größe 54. Im Obergeschoss empfängt Sie die Herrenabteilung sowie die Damen-Jacken Abteilung. 📱 📺 📺 📺

**Einrichtungshaus**

*Sicher gut beraten!*

# Hasenpflug

Neue Strasse 29 · 36329 Romrod · Tel: (06636) 9183-0 · Fax: (06636) 9183-23

Besuchen Sie uns auch online: [www.moebelhasenpflug.de](http://www.moebelhasenpflug.de)

**Arabella Fabrikverkauf**

Theodor-Heuss-Str. 10

☎ (06631) 2071, Fax: 72268

🌐 [www.gruenewald-alsfeld.de](http://www.gruenewald-alsfeld.de)✉ [berit.schlusser@gruenewald-alsfeld.de](mailto:berit.schlusser@gruenewald-alsfeld.de)

🕒 Mo, Di, Mi, Do, Fr: 08:00 - 18:00; Sa: 10:00 - 13:00;

🏪 EC-Cash

🕒 60 / 0

🅑 Bus- und PKW direkt vor der Tür

■ Damen-, Herren-, Kinder-Nachtwäsche, Unterwäsche und Miederwaren, Baby- und Kindermoden, Große Frottee-Abteilung und viele Geschenkideen aus unserer Frottee-Tierwelt, Schals und andere Accessoires. Betriebsbesichtigung und Bewirtung von Gruppen. 🍷 🍷

**Moden Weitzel**

Obergasse 12

☎ (06631) 3608, Fax: 71085

🕒 Mo, Di, Mi, Do, Fr: 09:30 - 13:00 + 14:30 - 18:00; Sa: 09:30 - 14:00; langer Sa: 09:30 - 16:00;

🏪 EC-Cash

✓ HOP SACK, GLASMACHER, SALLIE SAHNE, STEHMANN

🅑 Innenstadt-Parkplätze

■ Der Modeladen, der Frauen anzieht. 🍷

**Sagawe Walter Textilien**

Steinackerweg 1, Alsfeld - Eudorf

☎ (06631) 4159, Fax: 708828

🌐 [www.erlebnis.alsfeld.de/geschaeftesagawewaltertextilien](http://www.erlebnis.alsfeld.de/geschaeftesagawewaltertextilien)

🕒 Mo, Di, Mi, Do, Fr: 09:30 - 18:00; Sa: 09:30 - 14:00;

🏪 EC-Cash

🅑 Freie Parkplätze

■ Ein Begriff für junge Mode und Preiswürdigkeit. Exklusive Markenmode bis Größe 54 zu Vorteilspreisen. 🍷

**Taschen & Koffer Mode Duchardt**

Hersfelder Str. 77

☎ (06631) 2265, Fax: 6479

🌐 [www.duchardt-raumaustattung.de](http://www.duchardt-raumaustattung.de)

✉ [info@duchardt-raumaustattung.de](mailto:info@duchardt-raumaustattung.de)

🕒 Mo, Di, Mi, Do, Fr: 09:00 - 19:00; Sa: 09:00 - 14:00;

🏪 EC-Cash

✓ Picard, Gerry Weber, Esprit, Fossil, s.Oliver, Dakine, Burton, Poodlebag, Otto Kern, NC56, Scout, Fond Of Bags, Bree, Cosi Cosi, Reisenstheil, Strellson uvm.

🅑 Über 20 kostenlose Parkplätze direkt vor dem Gebäude

■ Lederwaren-Fachgeschäft mit freundlicher Beratung und Service für Handtaschen, Geldbörsen, Reisegepäck, Ranzen und Kindertaschen bis hin zu modischen Accessoires wie Tücher und Schals, Ledergürtel und Regenschirme.

**Ernstings Family**

Obergasse 30-32

**mister\*lady**

Alicestraße 11

**NKD**

An der Au 1



# Babyfachmarkt & Nähzentrum

**Alicestraße 14 | 36304 Alsfeld**  
**Telefon: 06631 22 79**  
**Mail: [info@hill-alsfeld.de](mailto:info@hill-alsfeld.de)**





[www.erlebnis.alsfeld.de/geschaeftes/hill-babyfachmarkt](http://www.erlebnis.alsfeld.de/geschaeftes/hill-babyfachmarkt)

# REWE RICHBER DEIN MARKT

**In Alsfeld**  
Löbergasse 3 - 06631 / 79380

**In Neustadt**  
Am Kaufpark 2 - 06692 / 20390

**Öffnungszeiten:**  
Montag - Samstag von 7 - 21 Uhr



## Santana Moden

Mainzergerasse 11

## Schatzkiste

Roßmarkt 24

## Second Hand De Campos

Obere Fulder Gasse 10

## Second-Hand für den guten Zweck

Mainzer Gasse 25

## BLUMEN

### Zeit für Schönes

Zeller Straße 5, Romrod

### Blumen im AEZ

Löbergasse 3

### Blumenhaus Weber

Reibertenröder Weg 13

### Ich Feier Blumenladen & Eventservice

Mainzer Tor 5

## BUCHHANDLUNG

### Buchladen Lesenswert



Markt 2

☎ (06631) 7762345

🌐 [www.buchladen-lesenswert.de](http://www.buchladen-lesenswert.de)

✉ [hallo@buchladen-lesenswert.de](mailto:hallo@buchladen-lesenswert.de)

📞 01703211878

📄 [www.erlebnis.alsfeld.de/geschaeft/lesenswert](http://www.erlebnis.alsfeld.de/geschaeft/lesenswert)

🕒 Mo, Di, Mi, Do, Fr: 09:00 - 18:00; Sa: 09:00 - 14:00;

■ Bei Lesenswert wird Ihnen - direkt neben dem Rathaus Alsfeld - auf 80 Quadratmetern reichlich Lesenswertes geboten: aktuelle Neuerscheinungen, Wichtiges,

Besonderes, Klassiker, eine große Auswahl Reiseführer und Landkarten, Sachbücher und natürlich Kinder- und Jugendbücher. 📖

## Antiquariat Buchbasalt - Der Literaturbrunnen

Untergasse 3

## ELEKTRO-FACHGESCHÄFT

### Euronics XXL Alsfeld



Löbergasse 5

☎ (06631) 79340-10, Fax: 79340-30

🌐 [www.euronics-alsfeld.de](http://www.euronics-alsfeld.de)

✉ [info@euronics-alsfeld.de](mailto:info@euronics-alsfeld.de)

📱 [fb.me/EuronicsLauterbachAlsfeld](https://fb.me/EuronicsLauterbachAlsfeld)

📷 [@euronicsxxl\\_lauterbach\\_alsfeld](https://www.instagram.com/euronicsxxl_lauterbach_alsfeld)

📄 [www.erlebnis.alsfeld.de/geschaeft/euronicsxxlektrofachmarkt](http://www.erlebnis.alsfeld.de/geschaeft/euronicsxxlektrofachmarkt)

🕒 Mo, Di, Mi, Do, Fr: 09:30 - 19:00; Sa: 09:00 - 16:00;

🏪 EC-Cash, EC, VI, AE

✓ Samsung, Apple, Microsoft, LG, Bosch, Siemens, Miele, Lenovo, Epson, HP, Kyocera, OKI, Canon, Nikon, Sony, Panasonic, Acer, MSI, Asus, Toshiba, Logitech, Microsoft, AVM, Fritz, Devolo, Gorenje, Nivona, Jura, Delonghi, Phillips, Kathrein, Bose, Harman Kardon, Block, Grundig, Metz, Technisat, Sky, Hama, Sennheiser, Beats, Yurbuds, Gigaset, HTC, Huawei, Wiko, Brother, Sonos, Braun, Oral-B, Moulinex, Kennwood, Clarion, Magnat, JBL, Creative, Peter Jäckel, Belkin, Liebherr, AEG, Dyson, Cityline, Beurer, Telekom, Vodafone, Blau, O2, JBL

🅑 Über 100 kostenlose Parkplätze



## Computer

### Computer-Center (powered by deltaweb)

Ludwigsplatz 1

☎ (06631) 96930, Fax: 969313

✉ [info@deltaweb.de](mailto:info@deltaweb.de)

🕒 Mo, Di, Mi, Do, Fr: 10:30 - 18:00;

📍 hinterm Haus

■ Hardware, Software, Internet-service, PC-Reparaturen

### ACSS Adams Computer System Service

Ernst-Arnold-Str. 69

### Johannes Kossmann Informationstechnik

Rainröder Str. 12, Alsfeld - Eifa

### Kattner

### Bürotechnik & Bürobedarf

Untergasse 15-17

### VB-Netzwerksservice Björn Siewert

Breitenbacher Strasse 21

## E-ZIGARETTEN

### RTT - Dampfer Store

Untergasse 4

## FAIRER HANDEL

### Weltladen Alsfeld e.V.



Markt 15

☎ (06631) 708982

🌐 [www.weltladen.de/alsfeld](http://www.weltladen.de/alsfeld)

✉ [info@weltladen-alsfeld.de](mailto:info@weltladen-alsfeld.de)

📱 [fb.me/Weltladen-Alsfeld-997099266987692](https://fb.me/Weltladen-Alsfeld-997099266987692)

📄 [www.erlebnis.alsfeld.de/geschaeft/weltladenalsfeld](http://www.erlebnis.alsfeld.de/geschaeft/weltladenalsfeld)

🕒 Mo, Di, Mi, Do, Fr: 09:30 - 18:00; Sa: 09:30 - 16:00;

🏠 EC-Cash, EC, VI

■ Fachgeschäft für den fairen Handel. Lebensmittel, Kunsthandwerk, Wohnaccessoires, Schmuck, Tücher, CDs, Papeterie, und vieles mehr aus aller Welt - und zwar fair gehandelt. ♻️

## FEINKOST

### Feinschmeckerei Heiser

*Feinschmeckerei*  
HEISER

Langwiesenweg 2, Alsfeld-Leusel

☎ (06631) 919520

🌐 [www.feinschmeckerei-heiser.de](http://www.feinschmeckerei-heiser.de)

✉ [info@feinschmeckerei-heiser.de](mailto:info@feinschmeckerei-heiser.de)

📘 [fb.me/Feinschmeckerei-Heiser-K%C3%A4se-Weine-Gew%C3%BCrre-Schokoladen-mehr-114947388532616](https://fb.me/Feinschmeckerei-Heiser-K%C3%A4se-Weine-Gew%C3%BCrre-Schokoladen-mehr-114947388532616)

🕒 Di, Mi, Do: 15:00 - 19:00;  
Fr: 09:00 - 13:00 + 15:00 - 19:00; Sa: 09:00 - 13:00;

■ Selbständige Sommeliere (IHK), Wein- und Feinkosthändlerin

### Kurz & Köstlich

Baugasse 1-3

## GESCHENKE

### Kompass Leben e.V. / Regionalladen

*Kompass*  *Leben*

Markt 12

☎ (06631) 7061080

✉ [regionalladen@kompassleben.de](mailto:regionalladen@kompassleben.de)

🕒 Mo, Di, Fr: 10:00 - 16:00; Mi, Sa: 10:00 - 13:00; Do: 10:00 - 18:00;

🏠 EC-Cash



### Carl Ramspeck

Markt 10

### Alsfelder Glas und Fensterstudio Krug

Amthof 6

### Flo No 7

Mainzer Gasse 7, Alsfeld

### Geschenk & Glas

Fulder Tor 4

### TEDi GmbH & Co. KG

Schellengasse 9

*Regional*  *Laden*



### Der Laden für

regionale Produkte

kunstvolle Accessoires

Produkte aus den Werkstätten  
von Kompass Leben e.V.

*Mensch im  
Mittelpunkt!*

### Öffnungszeiten:



Mo. 10:00 - 16:00 Uhr

Do. 10:00 - 18:00 Uhr

Di. 10:00 - 16:00 Uhr

Fr. 10:00 - 16:00 Uhr

Mi. 10:00 - 13:00 Uhr

Sa. 10:00 - 13:00 Uhr

*Kompass*  *Leben*  
Ihr sozialer Dienstleister im Vogelsberg

Regionalladen • Markt 12 • 36304 Alsfeld

Tel. 0 66 31 - 70 610 80 • [regionalladen@kompassleben.de](mailto:regionalladen@kompassleben.de)

## GETRÄNKE

### Getränkefachgroßhandel Thomanek



Im Schilzgrund 6-10, Eulersdorf

☎ (06646) 337, Fax: 1516

🌐 [www.getraenke-tom.de](http://www.getraenke-tom.de)

✉ [info@getraenke-tom.de](mailto:info@getraenke-tom.de)

### logo Getränke-Fachmarkt

Schellengasse 37 & Grünberger Str. 93

## HANDARBEIT

### Stoffreich



Obergasse 7

☎ (06631) 7933292

✉ [anja.kreuder@gmail.com](mailto:anja.kreuder@gmail.com)

f [fb.me/StoffreichAlsfeld](https://fb.me/StoffreichAlsfeld)

📷 [@stoffreich\\_alsfeld](https://www.instagram.com/stoffreich_alsfeld)

🕒 Di, Do, Fr: 10:00 - 17:30;  
Sa: 10:00 - 13:00;

🏪 EC-Cash

■ Aus Liebe zum Handarbeiten! Sie finden bei uns Bekleidungsstoffe, Patchworkstoffe und Wolle. Darüber hinaus auch Kurzwaren, Knöpfe, Reißverschlüsse, Stricknadeln und Zubehör, für Ihre Handarbeiten. Kleinere selbstgenähte Artikel, wie z.B. Wandbilder, Rucksack, Taschen, Topflappen und ähnliches sind auch im Stoffreich erhältlich. Wir bieten Ihnen die Möglichkeit, in Kursen die Kunst des Patchworken zu erlernen. In den Ferien bieten wir außerdem Kinder-Workshops (z.B.

Upcycling aus einer alten Jeans, Loop nähen u.a.) an. Kommen Sie auf einen Besuch ins Stoffreich, wir freuen uns auf Sie! 😊 🧵

## HAUSHALTWAREN

### dm-drogiere markt

Alicestraße 11

### Haushaltwaren - Leihgeschirr Linker

Am Kreuz 1

### Jawoll

An der Hessenhalle 2

### Müller Drogeriemarkt

Schellengasse 41

### Rossmann Drogeriemarkt

Schellengasse 9

### TEDi GmbH & Co. KG

Grünberger Str. 82

## HÖRGERÄTE

### Gertler Hörakustik- und Tinnituszentrum

In der Rambach 2

### Kind Hörgeräte GmbH & Co KG

Obergasse 33, Alsfeld

## JUWELIER

### Juwelier Heymann

Mainzer Gasse 17

### Schlender Uhren + Schmuck

Untergasse 1

## KONZERTKARTEN

### Oberhessen-live Ticketshop

**Oberhessen-**  
**TICKETSHOP** *live.de*

Ludwigsplatz 1

☎ (06631) 7054-40, Fax: 7054-88

🌐 [www.oberhessen-live.de/ticketshop/](http://www.oberhessen-live.de/ticketshop/)

🌐 [www.erlebnis.alsfeld.de/geschaeft/olticketshop](http://www.erlebnis.alsfeld.de/geschaeft/olticketshop)

🕒 Mo, Di, Mi, Do, Fr: 09:30 - 17:30;

🏪 EC-Cash

✓ eventim, reservix

🅑 Parkplätze direkt vorm Haus

■ Wir haben Tickets und Konzertkarten für (fast) alle Veranstaltungen in Alsfeld, Hessen & Deutschland. Musicals, Theater, Rock & Pop, Volksmusik & Schlager. Online bestellen rund um die Uhr. 📞 😊 📺 📶

### Wussten Sie, dass.....?

... Alsfeld mit ca. 130 km² an Platz 5 der flächengrößten Kommunen in Hessen liegt?

## LEBENSMITTEL

### REWE Alsfeld



Löbergasse 3

☎ (06631) 79380

🌐 [www.erlebnis.alsfeld.de/geschaeft/rewe-alsfeld](http://www.erlebnis.alsfeld.de/geschaeft/rewe-alsfeld)

🕒 Mo, Di, Mi, Do, Fr, Sa: 07:00 - 21:00;

### Herkules E-Center

Georg-Dietrich-Bücking-Straße 2

☎ (06631) 96790, Fax: 967926

🌐 [www.herkulesmarkt.de](http://www.herkulesmarkt.de)

✉ [ralf.kaden@edeka.de](mailto:ralf.kaden@edeka.de)

🕒 Mo, Di, Mi, Do, Fr, Sa: 08:00 - 21:00;

■ 📺

## BIologisch - Naturkostladen Alsfeld

Mainzergasse 20

☎ (06631) 9114065

🌐 [www.naturkostladen-alsfeld.de](http://www.naturkostladen-alsfeld.de)

✉ [info@naturkostladen-alsfeld.de](mailto:info@naturkostladen-alsfeld.de)

🕒 Mo, Di, Do, Fr: 09:30 - 18:00;  
Mi, Sa: 09:30 - 14:00;

■ Mit unserem umfangreichen Angebot an frischen LEBENSmitteln, wollen wir das individuelle, bewusste und nachhaltige Einkaufen fördern. Von Frischeprodukten wie Obst, Gemüse, Molkereiprodukte und Backwaren bis hin zum umfangreichen Trockensortiment mit Nahrungsergänzung- und Drogerieanteil ist das Angebot Demeter-Bioland-Naturland-zertifiziert, zum Teil regional und Fair! 🌱

## Asia Shop Lemin

Schnepfenhain 4

## ALDI Nord

An der Au 14 & Grünberger Str. 82

## Fischzuchtbetriebe Krauß

Gewerbestr. 8, Schrecksbach

## Lidl

Grünberger Straße 83

## Penny

Grünberger Straße 82

## tegut... Supermarkt

An der Au 10

## MINERALÖL

## Helmut Roth GmbH & Co. KG - Mineralöl Vertriebspartner

Grünberger Str. 109

## MÖBEL

### Einrichtungshaus Hasenpflug



Neue Str. 29, Romrod

☎ (06636) 91830, Fax: 918323

🌐 [www.moebelhasenpflug.de](http://www.moebelhasenpflug.de)

✉ [info@moebelhasenpflug.de](mailto:info@moebelhasenpflug.de)

🕒 Mo, Di, Mi, Do, Fr: 09:30 - 19:00; Sa: 09:30 - 15:00;

■ Seit über 45 Jahren begeistern wir unsere Kunden als kompetenter Einrichtungs-Partner in der Region mit ausgesuchten Küchen zum fairen Preis und Möbeln für jeden Geschmack

### O.M.A. Outlet Möbel Alsfeld

Schützenrain 4

### MADE LIVING

Grünberger Straße 18

### Old School

Mainzer Gasse 15

### Dänisches Bettenlager

An der Hessenhalle 2

### Möbel AS Handels GmbH

An der Hessenhalle 2

### Prestige-Möbel

Grünberger Straße 18

### ROLLER GmbH

Grünberger Str. 107

### Wussten Sie, dass.....?

... es in Alsfeld im Alten Postamt einen Co-Working Space gibt, in dem man temporär einen Schreibtisch, bzw. Arbeitsplatz mieten kann?

## PARFÜMERIE

### Parfümerie PUR by Siena Ochs



Mainzer Tor 3

☎ (06631) 2180

🌐 [www.parfuermerie-am-anger.de](http://www.parfuermerie-am-anger.de)

✉ [info@parfuermerie-am-anger.de](mailto:info@parfuermerie-am-anger.de)

📘 [fb.me/parfuermeriepur.de](https://fb.me/parfuermeriepur.de)

📱 [@parfuermeriepur\\_alsfeld](https://twitter.com/parfuermeriepur_alsfeld)

📞 017621977615

🚩 [www.erlebnis.alsfeld.de/geschaeft/parfuermeriepur](http://www.erlebnis.alsfeld.de/geschaeft/parfuermeriepur)

🕒 Mo, Di, Mi, Do, Fr: 09:30 - 18:00; Sa: 10:00 - 14:00;

🏪 EC-Cash, EC, VI

✓ Korres Naturkosmetik, Narzisso Rodrigues, Armani, Allsaints, Alessandro, Art Deco, Annemarie Börlind, Academie, Declare, Diesel, Davidoff, Dolce & Gabbana, Dado Sense, Dsquared2, Dior, Gucci, Gaultier, George Gina & Lucy, Lancome, Lacoste, Laura Biagiotti, Lanvin, Lui Jo, Oilly, Opi Nagellacke, Sensai, Shiseido, Swarovski, Wolfgang Joop, Jimmy Choo, Biotherm, Blumarine, Baldessarini, Boss, Burberry, Bruno Banani, Balenciaga, Escada, Hugo Boss, Hermes, Hildegard Braukmann, Marc Jacobs, Moschino, M2beaute, Miro, Mont Blanc, Missoni, Microcell, Morgenstern, Paco Rabanne, Prada, Thierry Mugler, Trussardi, Tosca, Tabac, Yves Saint Laurent, Chanel, Clarins, Clinique, Calvin Klein, Chloé, Cerruti, Chopard, Christina Aguilera, Cacharel, Jil Sander, Jimmy Choo, Joop, Kölnisch Wasser, Nikos, Nonchalance, Naomi Campbell, Ralph Lauren, Roberto Cavalli, Rochas, Replay, Versace, Victor & Rolf, Birkenstock Kosmetik, Prada, Isley Mike, Coach, Montale, Uvm.

■ Kosmetikstudio, Fußpflege, Make-Up Workshops, Brautmakeup, Handpflege. ☎



## SCHUHE

### Schuhmaxx GmbH

# SCHUHMAXX

Obergasse 34

☎ (06631) 9110597

🌐 [www.schuhmaxx.de](http://www.schuhmaxx.de)✉ [welcome@schuhmaxx.de](mailto:welcome@schuhmaxx.de)f [fb.me/Schuhmaxx-Alsfeld](https://www.facebook.com/Schuhmaxx-Alsfeld)

@schuhmaxx.alsfeld

www.erlebnis.alsfeld.de/geschaeft/schuhmaxx

🕒 Mo, Di, Mi, Do, Fr: 09:00 - 18:00; Sa: 09:00 - 14:00;

💳 EC-Cash

✓ Converse, Kangaroos, Reebok, Tamaris, Mustang, Jack Wolfskin, Bama, Jenny Ara, Ecco, Esprit, Lico, Geox, Waldläufer, SPM, Tom Tailor, Ara, S. Oliver, Brüning, Lloyd, Sana Vital, Hilfiger Demin, Dockers, Kap-pa, Salamander, Rieker, Rohde, Ca Doro, Paul Green, Adidas, Bugatti, Nike, Romika, Sketchers, Gabor, Aco Shoes, Birkenstock, superfit, British Knights, Puma, Jana, Jomos, Richter

■ Top-Marken und eine große Auswahl an Damen-, Herren- & Kinderschuhen, Sportschuhen, Taschen, Gürteln, Socken und mehr für die ganze Familie – das bieten wir Ihnen zu attraktiv günstigen Preisen. ☺ 🛒

### Schuhhaus Sauer

# Schuhhaus Sauer

Obergasse 15

☎ (0661) 96214950, Fax: 96214952

🌐 [www.schuhhaus-sauer.de/](http://www.schuhhaus-sauer.de/)✉ [info@schuhhaus-sauer.net](mailto:info@schuhhaus-sauer.net)f [www.facebook.com/schuhsauer](https://www.facebook.com/schuhsauer)

www.erlebnis.alsfeld.de/geschaeft/schuhhaus-sauer

🕒 Mo, Di, Mi, Do, Fr: 09:30 - 18:30; Sa: 10:00 - 16:00;

💳 EC-Cash

✓ ara, camel active, Lloyd, Legero, Gabor, Finn Comfort, ecco, Paul Green, Rieker, Tamaris, Think!, Waldläufer, LauraVita, Bugatti

■ Wenn Sie nach Damenschuhen oder Herrenschuhen suchen, sind Sie in unserem Schuhgeschäft genau richtig. 🛒 🛒

### Schuhhaus Müller

Mainzer Gasse 6-8

### Deichmann

An der Au 10

## SPORTARTIKEL

### Sport Kober, Inh. Silke Blankenhagen



Roßmarkt 3

☎ (06631) 3610, Fax: 919303

🌐 [www.sport-kober-intersportgruppe.de](http://www.sport-kober-intersportgruppe.de)✉ [sport-kober@gmx.de](mailto:sport-kober@gmx.de)f [fb.me/sportkober](https://www.facebook.com/sportkober)

@sportkober

🕒 01743314693

www.erlebnis.alsfeld.de/geschaeft/sportkober

🕒 Mo, Di, Mi, Do, Fr: 09:00 - 18:30; Sa: 09:30 - 14:00;

💳 EC-Cash, EC, VI, AE

✓ Adidas, Alpina, Almgwand, Aqualung, Aquasphere, Arena, Asics, Bleyer, Buff, 47Brand, CEP, Converse, Deuter, eisglut, Energetics, Etirel, Falke, Firefly, Fischer, Fitbit, Genesis, Hey, Holmenkol, Icepeak, Jack Wolfskin, Jako, K2, Kettler, Lavit, Leki, Löffler, Lowa, Mc Kinley, Maier Sports, Meindl, Munkees, Nike, Odlo, Olympia, Polar, Powerbar, Powerslide, Puma Underwear, Reebok, Rollerblade, Salomon, Schneider, Sigma, Speedminton, Tao, Tecnó Pro, Teva, Toko, Triumph, Völkl

■ Intersport-Haus mit großer Auswahl in allen Artikeln rund um den Sport. Service, Kundenfreundlichkeit, kompetente Beratung und faire Preise werden bei

uns groß geschrieben. Wir sind immer bemüht aktuelle Trends im Sportbereich für unsere Kunden zu bekommen. 🛒 🛒 🛒 🛒 🛒

### Sport Studio Müller



Ihr Fachgeschäft für Sport und Mode

SPORT-STUDIO MÜLLER

36304 Alsfeld - Mainzer Gasse 10 - Telefon 066 317 4484

Mainzer Gasse 10

☎ (06631) 74484, Fax: 74488

🌐 [www.SportStudio-Mueller.de](http://www.SportStudio-Mueller.de)✉ [a.stoeppel@web.de](mailto:a.stoeppel@web.de)f [fb.me/muelleralfsfeld/](https://www.facebook.com/muelleralfsfeld/)

🕒 01733289171

www.erlebnis.alsfeld.de/geschaeft/sportstudiomueller

🕒 Mo, Di, Mi, Do, Fr: 09:00 - 18:00; Sa: 09:00 - 14:00; langer Sa: 09:00 - 16:00;

💳 EC-Cash

✓ Adidas, Arena, asics, Puma, Nike, Linea Primero, Icepeak, Odlo, CMP, Schneider, Killtec, Lutha, Jack Wolfskin, Hummel, Kempa, Derbystar, Uhlsport, Deuter, Leki, Exel, Lavit, Löffler, High Colorado, Lowa, Meindl, Sigma, Polar, Reebok, Wright Socks, Eisglut, Erima, K2, Rollerblade, Regatta, Schöffel, Pro-X Elements HS-Sportswear, Canyon, Under Armour, Reusch, Maier Sports, Hickies

🅑 Bei Einkauf erstatten wir Ihre Parkgebühr

■ Wir sind Ihr Teamsport-Spezialist mit Top Angebotspreisen: Fußball, Handball, Volleyball, etc. Besonders wurde der Lauf- und Outdoor-Bereich ausgebaut. Schuhe, Bekleidung und viel Zubehör wird nun von uns angeboten. Auch in der Freizeitbekleidung für Damen und Herren, haben wir eine große Auswahl. Unsere Größenleiste geht bei Damen von : 36 - 52 und Herren von : 46 - 64. Natürlich führen wir auch Kurzgrößen. Wir bieten einen kostenlosen : Bring-/ Hol-Service innerhalb von 30 km an. 🛒 🛒 🛒 🛒

**NEON eBike-Center**

**eBike  
Center**

Ludwigsplatz 5

☎ (06631) 3324, Fax: 74295

🌐 [www.neon-ebike.de](http://www.neon-ebike.de)

✉ [info@neon-ebike.de](mailto:info@neon-ebike.de)

📄 [www.erlebnis.alsfeld.de/geschaeft/](http://www.erlebnis.alsfeld.de/geschaeft/)  
neonradundsportcenter

🕒 Mo, Di, Do, Fr: 14:00 - 18:00;  
Sa: 09:00 - 13:00;

💳 EC-Cash

✓ Bulls, Cube, Flyer, Haibike, Hercules, Simplon, Pegasus, Sigma, SKS, Abus, Axa, Shimano, Sram, Brunox, F100, Selle Italia, SQualab, Selle Royal, Römer, Elite, Vaude, Tubus, Pletscher, Continental, Schwalbe, Syntace, Humpert, Ergon

■ E-Bikes von: Bulls, Cube, Flyer, Haibike, Hercules, Kettler, Pegasus, Puky, Simplon und Yazoo. Mittwoch: geschlossen (Werkstatt-Tag) 🛠️

**Martin Kimm -  
Waffen und Angelgeräte**

Markt 6

**Jagd Zentrum Alsfeld**

Grünberger Straße 50

**Army Outdoor Store Alsfeld**

Obere Fulder Gasse 6

**Zweirad-Schütz**

Hersfelder Straße 39

**TELEKOMMUNIKATION**

**Vodafone  
Premium Store Alsfeld**

Markt 9

**Euronics XXL Alsfeld**

Löbergasse 5

siehe Elektrofachgeschäft

**AEM Communication e.K.**

Markt 12

☎ (06631) 706670, Fax: 7066729

🌐 [www.aem-ek.de](http://www.aem-ek.de)

✉ [info@aem-ek.de](mailto:info@aem-ek.de)

📘 [fb.me/AEM.Communication/](https://fb.me/AEM.Communication/)

📞 06631706670

🕒 Mo, Di, Mi, Do, Fr: 10:00 - 13:00 +  
14:00 - 18:00; Sa: 10:00 - 13:00;

💳 EC-Cash

🚗 0 / Parkplätze vor der Tür

✓ Apple, Nokia, Samsung, Sony Ericsson, LG, Motorola, HTC, Blackberry, Microsoft, Home-Matic, Qivicon, SmartHome

**TIERBEDARF****Fressnapf**

An der Au 10

**mydogfashion.de**

Alicestraße 34

**ZEITSCHRIFTEN****Rosi Mück**

Roßmarkt 11

**Tabak Moeser**

Mainzer Tor 12

*Erlebnis.Alsfeld*  
**Aktionen & Angebote**

**#kauflokal**



Verpasse keine  
Aktionen & Angebote  
der **Alsfelder Geschäfte**  
im Web & der App!



**PARTNER**



**Obergasse 40-42 | 36304 Alsfeld**  
**Tel.: 06631 / 70 66 7 - 0**

[www.aem.com.de](http://www.aem.com.de)

→ **WERTGARANTIE®**  
Einfach. Gut. Geschützt.



**brother**  
at your side

**NUKI**



# Branchenverzeichnis - Index

## Leben

Anwalt / Notar	34
Bestatter	34
Druck / Copystudio	34
Eventplaner	34
Fahrschule	34
Fahrzeug-Aufbereitung	35
Finanzdienstleistungen	35
Fotograf	35
Geldinstitute	35
Hundeschule	36
IT-Dienstleistungen	36
KFZ-Handel / Werkstatt	36
Kunsthandwerk	37
Nachhilfe- / Sprachschule	37
Nachrichten	37
Nutzfahrzeuge	37
Personaldienstleistungen	38
PKW-Vermietung	38
Reinigungsfirma	38
Reisebüro	38
Tankstelle	40
Textildienstleister	40
Verkehrsunternehmen	40
Versicherungen	40
Werbeagentur	42
Friseur	44
Kosmetikstudio	44
Massagepraxis	44
Nagelstudio	44
Tattoo- / Piercingstudio	44

## Erleben

Ausflugsziel	50
Kino	50
Schwimmbad	50
Tanzstudio	50
Tierpark	51
Veranstaltungsort	51

## Bauen und Wohnen

Architekt / Ingenieur	58
Badsanierung	58
Baumarkt	59
Bauunternehmen	59
Dachdecker	60
Elektriker	60
Erddeponie	60
Fachhandel für Baubedarf	60
Gartenbauer	62
Gerüstvermietung	62
Heizungsbauer	62
Immobilienmakler	64
Maler	64
Raumausstatter	64
Schlosserei	64
Schreinerei	66
Sonstige Handwerker	66
Steinmetz	66
Versorger	66
Zimmerei	66

## Wirtschaft

Industrieunternehmen	70
Gewerbeverein	70

## Wohlfühlen

Apotheke	74
Aromatologie	76
Beratung & Coaching	76
Fitnessstudio	76
Heilpraktiker	76
Osteopathie	77
Pflegedienst	77
Physiotherapeut	78
Sanitätshaus	78
Sozialer Dienst	78
Krankenhaus	79
Ärzteverzeichnis	79

## Genießen

Bar/Kneipe	86
Cafe	86
Eiscafe	88
Fast Food	88
Metzgereien	90
Restaurant	90
Weinkeller	93
Campingplatz	94
Ferienwohnung	94
Hotel	96
Pension / Privatzimmer	99

## Einkaufen

Accessoires	102
Antiquitäten	102
Augenoptiker	102
Babyfachmarkt	103
Bekleidung	104
Blumen	108
Buchhandlung	108
Elektrofachmarkt	108
Computer	108
E-Zigaretten	108
Fairen Handel	108
Feinkost	109
Geschenke	109
Getränke	110
Handarbeit	110
Haushaltwaren	110
Hörgeräte	110
Juwelier	110
Konzertkarten	110
Lebensmittel	110
Möbel	111
Parfümerie	111
Schuhe	112
Sportartikel	112
Telekommunikation	113
Tierbedarf	113
Zeitschriften	113

## Zeichenerklärung

☎ Telefon ☞ Whatsapp

🌐 Internet

✉ E-Mail

📘 Facebook 📷 Instagram

📍 Erlebnis.Alsfeld

🕒 Öffnungszeiten

💳 Zahlarten (Karten)

✂ Mittagstisch

🅑 Parkplätze

🅑 Innen-/Außenplätze

💰 Preise

✓ Marken

■ Sonstiges

🍷 Biergarten

🐕 Hunde erlaubt

🛠 Rollstuhlfreundlich

😊 Kinderfreundlich (Spielecke)

📶 WLAN

📄 Akzeptanzstelle Alsguthaben

🌱 Fairtrade-Partner

👤 Parkschein auf Einkauf anrechenbar



L A S E R T A G  
A L S F E L D

ARE YOU READY?

[WWW.LASERTAG-ALSFELD.DE](http://WWW.LASERTAG-ALSFELD.DE)





TRAINING AB  
**24,90 €**  
IM MONAT.\*

# STÄRKE DEIN IMMUNSYSTEM

IM CLEVER FIT ALSFELD.

\* Zzgl. einmaliger Karten- und Verwaltungspauschale von jeweils 19,90 € (insgesamt 39,80 €).  
Bei einer Mindestvertragslaufzeit von 12 Monaten. Ein Angebot von der cf Fitness Alsfeld  
GmbH & Co. KG, Erfurter Str. 11, 35039 Marburg.

**clever**  
**fit**