

# Stadt Alsfeld, Kernstadt

## Bebauungsplan "Theseusstraße / Amstettener Straße"

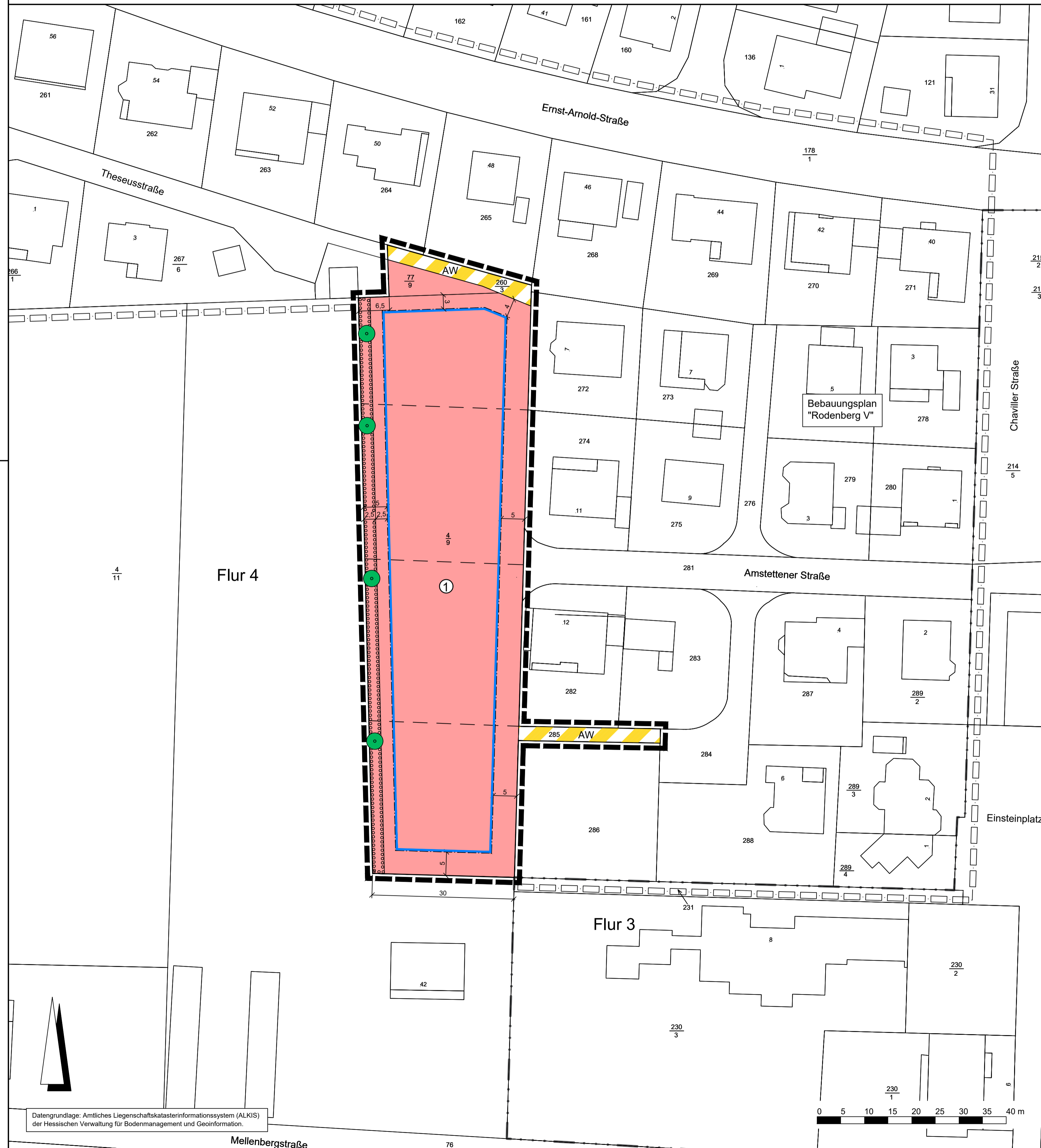

### Rechtsgrundlagen

Baugesetzbuch (BauGB) i.d.F. der Bekanntmachung vom 03.11.2017 (BGBl. I S. 3634), zuletzt geändert durch Artikel 2 des Gesetzes vom 08.08.2020 (BGBl. I S. 1728), Baunutzungsverordnung (BauNVO) i.d.F. der Bekanntmachung 21.11.2017 (BGBl. I S. 3786), Planzeichenverordnung 1990 (PlanzV 90) i.d.F. der Bekanntmachung vom 18.12.1990 (BGBl. I 1991 S. 58), zuletzt geändert durch Artikel 3 des Gesetzes vom 04.05.2017 (BGBl. I S. 1057), Hess. Bauordnung (HBO) vom 28.05.2018 (GVBl. I S. 198), zuletzt geändert durch Gesetz vom 03.06.2020 (GVBl. S. 378), Hessisches Wassergesetz (HWG) vom 14.12.2010 (GVBl. I S. 548), zuletzt geändert durch Artikel 11 des Gesetzes vom 04.09.2020 (GVBl. S. 573).

### Zeichenerklärung

#### Katasteramtliche Darstellung

- Flurgrenze
- Flur 4 Flurnummer
- $\frac{4}{8}$  Flurstücksnummer
- vorhandene Grundstücks- und Wegeparzellen mit Grenzsteinen

### Planzeichen

#### Art der baulichen Nutzung

- WR Reines Wohngebiet

#### Maß der baulichen Nutzung

- GRZ Grundflächenzahl
- GFZ Geschossflächenzahl
- Z Zahl der Vollgeschosse als Höchstmaß
- Höhe baulicher Anlagen als Höchstmaß in m über Bezugspunkt, hier:
- TH Traufhöhe (Schnittkante verlängerte Außenwand - Oberkante Dachhaut)

#### Bauweise, Baulinien, Baugrenzen

- o offene Bauweise
- △ nur Einzelhäuser zulässig
- Baugrenze
- überbaubare Grundstücksfläche
- nicht überbaubare Grundstücksfläche

#### Verkehrsflächen

- / Verkehrsflächen besonderer Zweckbestimmung, hier:
- AW Anliegerweg (öffentlich)

#### Planungen, Nutzungsregelungen, Maßnahmen und Flächen für Maßnahmen zum Schutz, zur Pflege und zur Entwicklung von Boden, Natur und Landschaft

- Anpflanzung von Laubbäumen
- Umgrenzung von Flächen zum Anpflanzen von Bäumen, Sträuchern und sonstigen Bepflanzungen

#### Sonstige Planzeichen

- Grenze des räumlichen Geltungsbereiches des Bebauungsplanes

#### Sonstige Darstellungen

- $\frac{6}{4}$  Bemaßung (verbindlich)
- - - geplante Grundstücksgrenzen (unverbindlich)
- □ - räumlicher Geltungsbereich angrenzender Bebauungspläne

#### Nutzungsmatrix

Nr.	Baugebiet	GRZ	GFZ	Z	Bauweise	Typ	TH
①	WR	0,3	0,3	I	o	<span style="border: 1px solid black; padding: 1px;">△</span>	5,5 m

Bei Konkurrenz von GRZ und überbaubarer Grundstücksfläche gilt die engere Festsetzung.

### Verfahrensvermerk im Verfahren nach § 13a BauGB:

Der Aufstellungsbeschluss gem. § 2 Abs. 1 BauGB wurde durch die Stadtverordnetenversammlung gefasst am \_\_\_\_\_

Der Aufstellungsbeschluss gem. § 2 Abs. 1 Satz 2 BauGB wurde ortsüblich bekanntgemacht am \_\_\_\_\_

Die Öffentlichkeitsbeteiligung gem. § 3 Abs. 2 BauGB wurde ortsüblich bekanntgemacht am \_\_\_\_\_

Die Öffentlichkeitsbeteiligung gem. § 3 Abs. 2 BauGB erfolgte in der Zeit vom \_\_\_\_\_ bis einschließlich \_\_\_\_\_

Der Satzungsbeschluss gem. § 10 Abs. 1 BauGB sowie § 5 HGO i.V.m. § 9 Abs. 4 BauGB, § 91 HBO und § 37 Abs. 4 HWG erfolgte durch die Stadtverordnetenversammlung am \_\_\_\_\_

Die Bekanntmachungen erfolgten im \_\_\_\_\_

### Ausfertigungsvermerk:

Es wird bestätigt, dass der Inhalt dieses Bebauungsplanes mit den hierzu ergangenen Beschlüssen der Stadtverordnetenversammlung übereinstimmt und dass die für die Rechtswirksamkeit maßgebenden Verfahrensvorschriften eingehalten worden sind.

Alsfeld, den \_\_\_\_\_

\_\_\_\_\_

Bürgermeister

### Rechtskraftvermerk:

Der Bebauungsplan ist durch ortsübliche Bekanntmachung gem. § 10 Abs. 3 BauGB in Kraft getreten am: \_\_\_\_\_

Alsfeld, den \_\_\_\_\_

\_\_\_\_\_

Bürgermeister

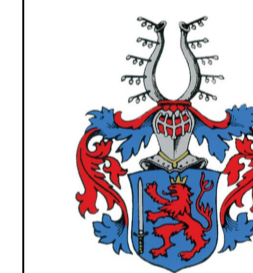

## Stadt Alsfeld, Kernstadt Bebauungsplan "Theseusstraße / Amstettener Straße"

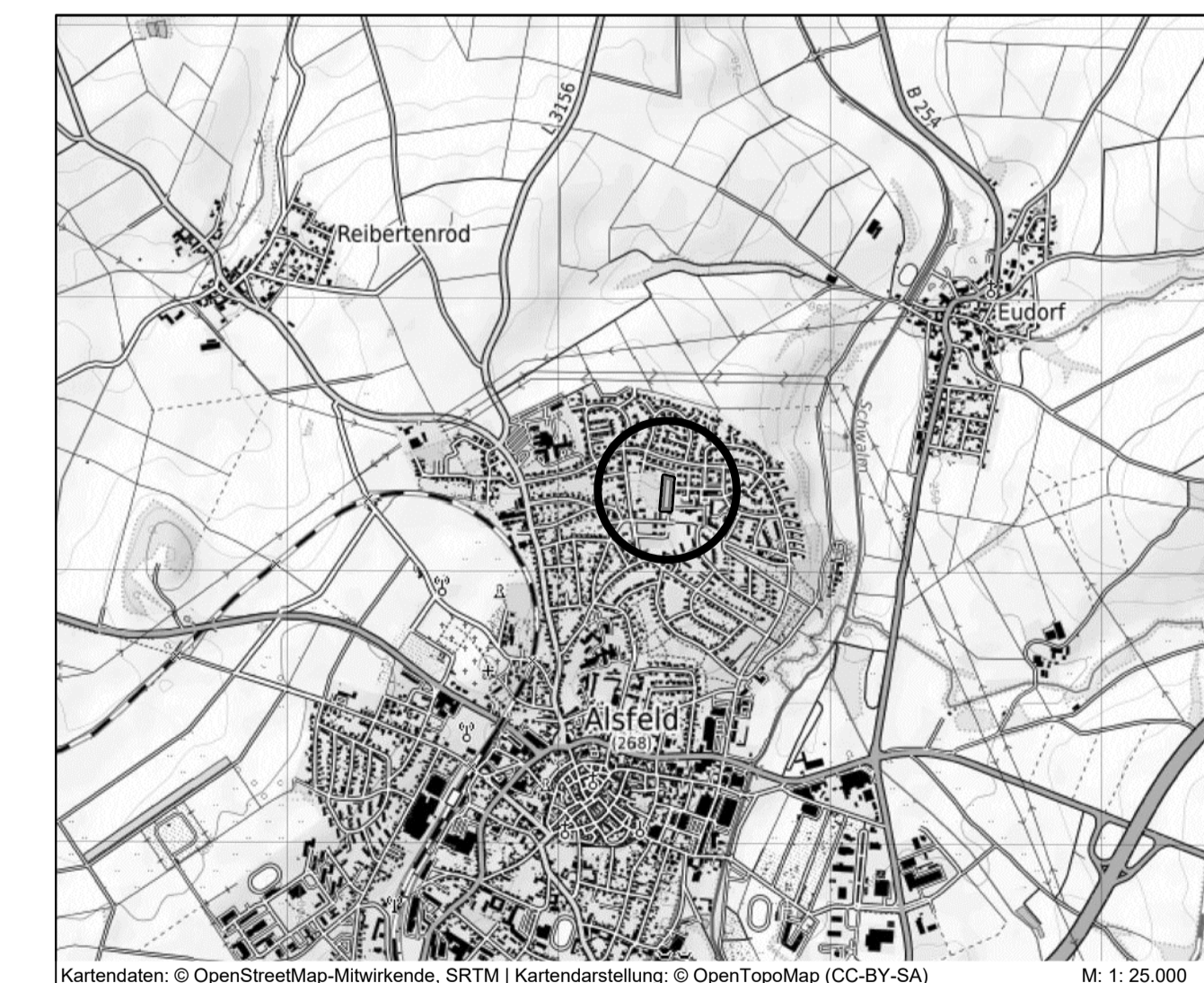

Kartendaten: © OpenStreetMap-Mitwirkende, SRTM | Kartendarstellung: © OpenTopoMap (CC-BY-SA) M: 1:25.000

<b>Entwurf</b>	Stand:	11.01.2020 10.06.2020 27.11.2020 07.12.2020
	Projektleitung:	Wolf
	CAD:	Beil, Wellstein
	Maßstab:	1:500
	Projektnummer:	116515