

Übersichtskarte

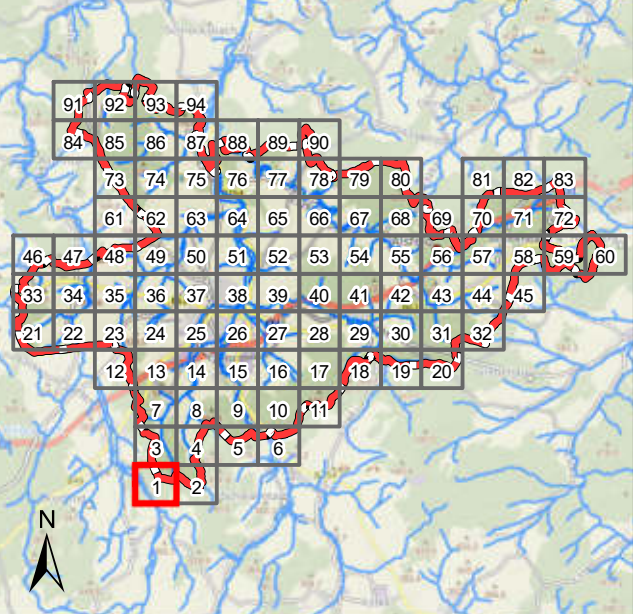

Legende

Überflutungsflächen / -tiefen (Starkregen)

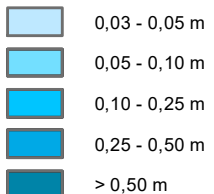

Betroffenheit Gebäude (Wasserstand nahe Außenkante)



- Gesetzliches Überschwemmungsgebiet HQ100 (festgesetzt)
- Gesetzliches Überschwemmungsgebiet HQ100 (ungeprüft)

Grenzen

- Stadtgrenze
- Einzugsgebiete
- Fließgewässer

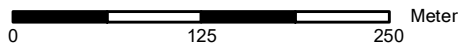

Datengrundlage: Hessische Verwaltung für Bodenmanagement und Geoinformation

Gefördert durch das Hessische Ministerium für Umwelt, Klimaschutz, Landwirtschaft und Verbraucherschutz (HMUKLV) aus dem Landesprogramm zur „Förderung von kommunalen Klimaschutz- und Klimaanpassungsprojekten sowie von kommunalen Informationsinitiativen“

Auftraggeber:

Der Magistrat der Stadt Alsfeld
Am Markt 1
36304 Alsfeld



Bearbeiter:

Andreas Blank
Ingenieurbüro für
Wasserbau und Wasserwirtschaft
Mühlhohle 2, 65205 Wiesbaden



Projekt:

**Starkregengefahrenkarten
für die Stadt Alsfeld**

Plandarstellung:

**Vereinfachte Risikobewertung
nach DWA - M 119
Starkregenindex 4 / 5 von 12 - intensiver Starkregen**

Maßstab:

1 : 5.000

Datum:

Juli 2025

Blattschnitt:

1

Übersichtskarte

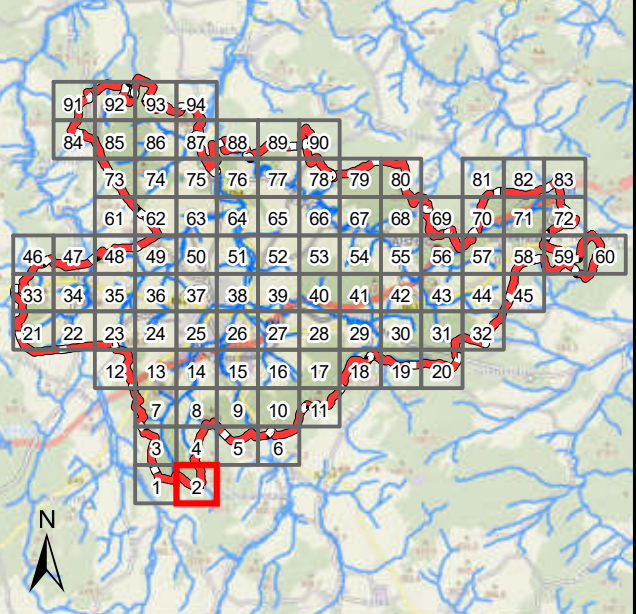

Legende

Überflutungsflächen / -tiefen (Starkregen)



Betroffenheit Gebäude (Wasserstand nahe Außenkante)



Grenzen

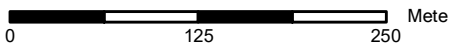

Datengrundlage: Hessische Verwaltung für Bodenmanagement und Geoinformation

Gefördert durch das Hessische Ministerium für Umwelt, Klimaschutz, Landwirtschaft und Verbraucherschutz (HMUKLV) aus dem Landesprogramm zur „Förderung von kommunalen Klimaschutz- und Klimaanpassungsprojekten sowie von kommunalen Informationsinitiativen“

Auftraggeber:

Der Magistrat der Stadt Alsfeld
Am Markt 1
36304 Alsfeld



Bearbeiter:

Andreas Blank
Ingenieurbüro für
Wasserbau und Wasserwirtschaft
Mühlhohle 2, 65205 Wiesbaden



Projekt:

**Starkregengefahrenkarten
für die Stadt Alsfeld**

Plandarstellung:

**Vereinfachte Risikobewertung
nach DWA - M 119
Starkregenindex 4 / 5 von 12 - intensiver Starkregen**

Maßstab:

1 : 5.000

Datum:

Juli 2025

Blattschnitt:

2

Übersichtskarte

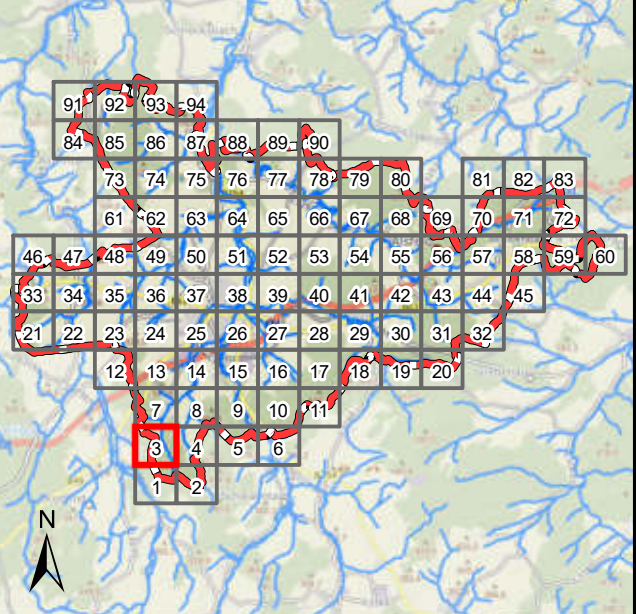

Legende

Überflutungsflächen / -tiefen (Starkregen)

	0,03 - 0,05 m
	0,05 - 0,10 m
	0,10 - 0,25 m
	0,25 - 0,50 m
	> 0,50 m

Betroffenheit Gebäude (Wasserstand nahe Außenkante)

	gering (< 10 cm)
	mäßig (10 - 30 cm)
	hoch (30 - 50 cm)
	sehr hoch (> 50 cm)

Gesetzliches Überschwemmungsgebiet HQ100 (festgesetzt)

Gesetzliches Überschwemmungsgebiet HQ100 (ungeprüft)

Grenzen

	Stadtgrenze
	Einzugsgebiete
	Fließgewässer

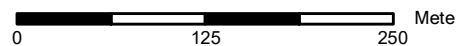

Datengrundlage: Hessische Verwaltung für Bodenmanagement und Geoinformation

Gefördert durch das Hessische Ministerium für Umwelt, Klimaschutz, Landwirtschaft und Verbraucherschutz (HMUKLV) aus dem Landesprogramm zur „Förderung von kommunalen Klimaschutz- und Klimaanpassungsprojekten sowie von kommunalen Informationsinitiativen“

Auftraggeber:

Der Magistrat der Stadt Alsfeld
Am Markt 1
36304 Alsfeld



Bearbeiter:

Andreas Blank
Ingenieurbüro für
Wasserbau und Wasserwirtschaft
Mühlhohle 2, 65205 Wiesbaden



Projekt:

**Starkregengefahrenkarten
für die Stadt Alsfeld**

Plandarstellung:

**Vereinfachte Risikobewertung
nach DWA - M 119
Starkregenindex 4 / 5 von 12 - intensiver Starkregen**

Maßstab:

1 : 5.000

Datum:

Juli 2025

Blattschnitt:

3

Übersichtskarte

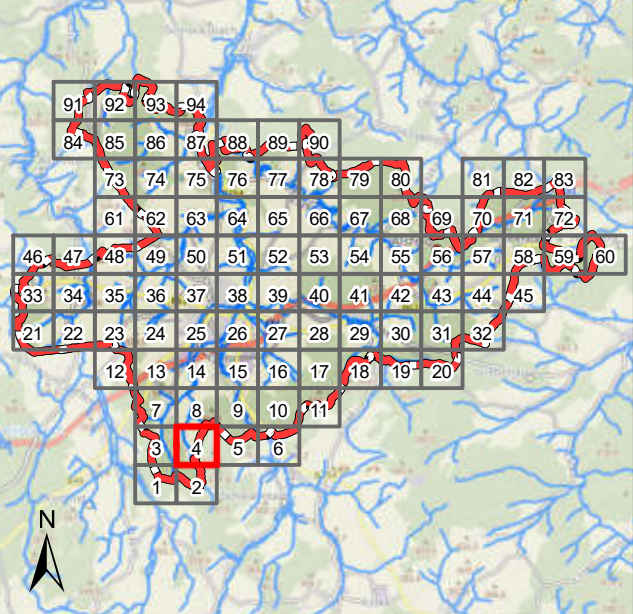

Legende

Überflutungsflächen / -tiefen (Starkregen)



Betroffenheit Gebäude (Wasserstand nahe Außenkante)



- Gesetzliches Überschwemmungsgebiet HQ100 (festgesetzt)
- Gesetzliches Überschwemmungsgebiet HQ100 (ungeprüft)

Grenzen

- Stadtgrenze
- Einzugsgebiete
- Fließgewässer



Datengrundlage: Hessische Verwaltung für Bodenmanagement und Geoinformation

Gefördert durch das Hessische Ministerium für Umwelt, Klimaschutz, Landwirtschaft und Verbraucherschutz (HMUKLV) aus dem Landesprogramm zur „Förderung von kommunalen Klimaschutz- und Klimaanpassungsprojekten sowie von kommunalen Informationsinitiativen“

Auftraggeber:

Der Magistrat der Stadt Alsfeld
Am Markt 1
36304 Alsfeld



Bearbeiter:

Andreas Blank
Ingenieurbüro für
Wasserbau und Wasserwirtschaft
Mühlhohle 2, 65205 Wiesbaden



Projekt:

**Starkregengefahrenkarten
für die Stadt Alsfeld**

Plandarstellung:

**Vereinfachte Risikobewertung
nach DWA - M 119
Starkregenindex 4 / 5 von 12 - intensiver Starkregen**

Maßstab:

1 : 5.000

Datum:

Juli 2025

Blattschnitt:

4

Übersichtskarte

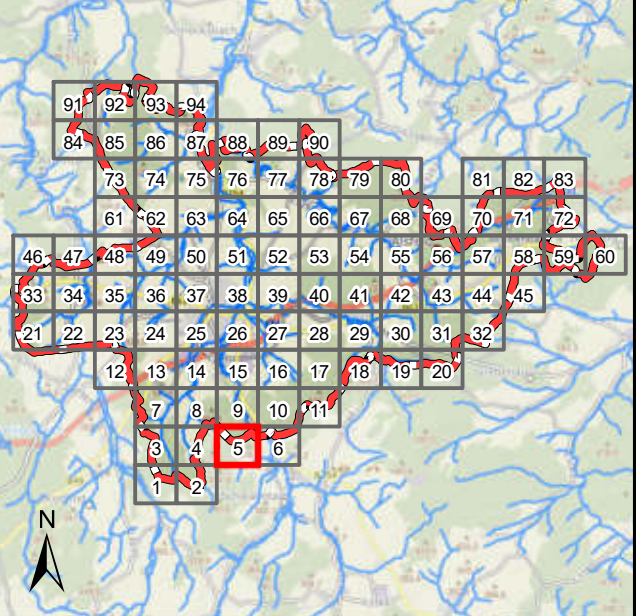

Legende

Überflutungsflächen / -tiefen (Starkregen)

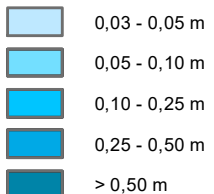

Betroffenheit Gebäude (Wasserstand nahe Außenkante)



Gesetzliches Überschwemmungsgebiet HQ100 (festgesetzt)

Gesetzliches Überschwemmungsgebiet HQ100 (ungeprüft)

Grenzen

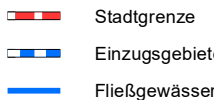

Datengrundlage: Hessische Verwaltung für Bodenmanagement und Geoinformation

Gefördert durch das Hessische Ministerium für Umwelt, Klimaschutz, Landwirtschaft und Verbraucherschutz (HMUKLV) aus dem Landesprogramm zur „Förderung von kommunalen Klimaschutz- und Klimaanpassungsprojekten sowie von kommunalen Informationsinitiativen“

Auftraggeber:

Der Magistrat der Stadt Alsfeld
Am Markt 1
36304 Alsfeld



Bearbeiter:

Andreas Blank
Ingenieurbüro für
Wasserbau und Wasserwirtschaft
Mühlhohle 2, 65205 Wiesbaden



Projekt:

**Starkregengefahrenkarten
für die Stadt Alsfeld**

Plandarstellung:

**Vereinfachte Risikobewertung
nach DWA - M 119
Starkregenindex 4 / 5 von 12 - intensiver Starkregen**

Maßstab:

1 : 5.000

Datum:

Juli 2025

Blattschnitt:

5

Übersichtskarte

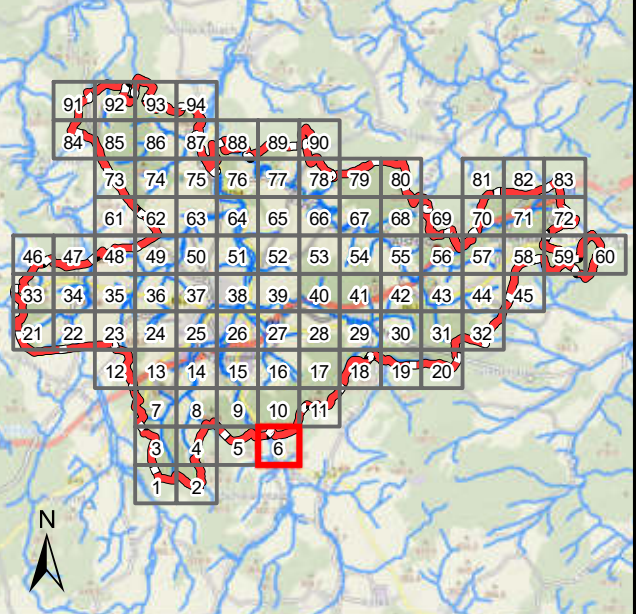

Legende

Überflutungsflächen / -tiefen (Starkregen)

	0,03 - 0,05 m
	0,05 - 0,10 m
	0,10 - 0,25 m
	0,25 - 0,50 m
	> 0,50 m

Betroffenheit Gebäude (Wasserstand nahe Außenkante)

	gering (< 10 cm)
	mäßig (10 - 30 cm)
	hoch (30 - 50 cm)
	sehr hoch (> 50 cm)

Gesetzliches Überschwemmungsgebiet HQ100 (festgesetzt)

Gesetzliches Überschwemmungsgebiet HQ100 (ungeprüft)

Grenzen

	Stadtgrenze
	Einzugsgebiete
	Fließgewässer



Datengrundlage: Hessische Verwaltung für Bodenmanagement und Geoinformation

Gefördert durch das Hessische Ministerium für Umwelt, Klimaschutz, Landwirtschaft und Verbraucherschutz (HMUKLV) aus dem Landesprogramm zur „Förderung von kommunalen Klimaschutz- und Klimaanpassungsprojekten sowie von kommunalen Informationsinitiativen“

Auftraggeber:

Der Magistrat der Stadt Alsfeld
Am Markt 1
36304 Alsfeld



Bearbeiter:

Andreas Blank
Ingenieurbüro für
Wasserbau und Wasserwirtschaft
Mühlhohle 2, 65205 Wiesbaden



Projekt:

**Starkregengefahrenkarten
für die Stadt Alsfeld**

Plandarstellung:

**Vereinfachte Risikobewertung
nach DWA - M 119
Starkregenindex 4 / 5 von 12 - intensiver Starkregen**

Maßstab:

1 : 5.000

Datum:







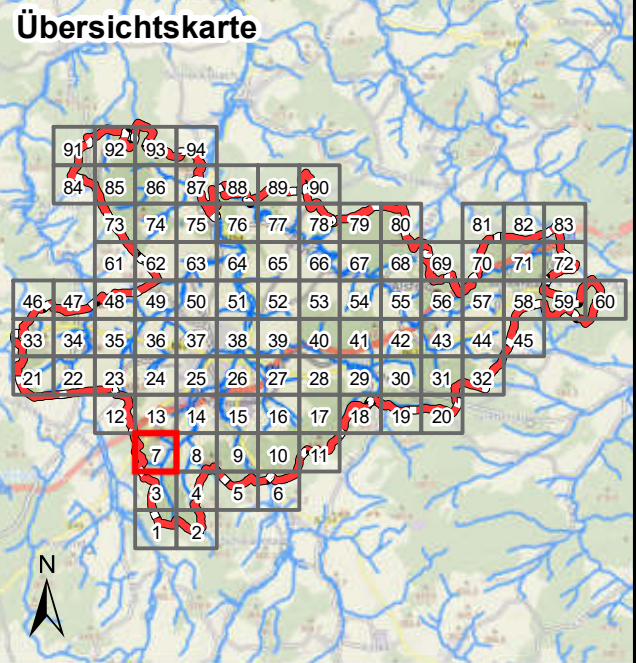







Juli 2025

Blattschnitt:

6



Legende

Überflutungsflächen / -tiefen (Starkregen)		Betroffenheit Gebäude (Wasserstand nahe Außenkante)	
	0,03 - 0,05 m		gering (< 10 cm)
	0,05 - 0,10 m		mäßig (10 - 30 cm)
	0,10 - 0,25 m		hoch (30 - 50 cm)
	0,25 - 0,50 m		sehr hoch (> 50 cm)
	> 0,50 m		
	Gesetzliches Überschwemmungsgebiet HQ100 (festgesetzt)		
	Gesetzliches Überschwemmungsgebiet HQ100 (ungeprüft)		
Grenzen			
	Stadtgrenze		
	Einzugsgebiete		
	Fließgewässer		

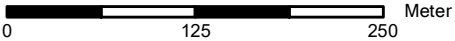

Datengrundlage: Hessische Verwaltung für Bodenmanagement und Geoinformation

Gefördert durch das Hessische Ministerium für Umwelt, Klimaschutz, Landwirtschaft und Verbraucherschutz (HMUKLV) aus dem Landesprogramm zur „Förderung von kommunalen Klimaschutz- und Klimaanpassungsprojekten sowie von kommunalen Informationsinitiativen“

Auftraggeber:

Der Magistrat der Stadt Alsfeld
Am Markt 1
36304 Alsfeld



Bearbeiter:

Andreas Blank
Ingenieurbüro für
Wasserbau und Wasserwirtschaft
Mühlhohle 2, 65205 Wiesbaden



Projekt:

**Starkregengefahrenkarten
für die Stadt Alsfeld**

Plandarstellung:

**Vereinfachte Risikobewertung
nach DWA - M 119
Starkregenindex 4 / 5 von 12 - intensiver Starkregen**

Maßstab:	Datum:	Blattschnitt:
1 : 5.000	Juli 2025	7



Übersichtskarte

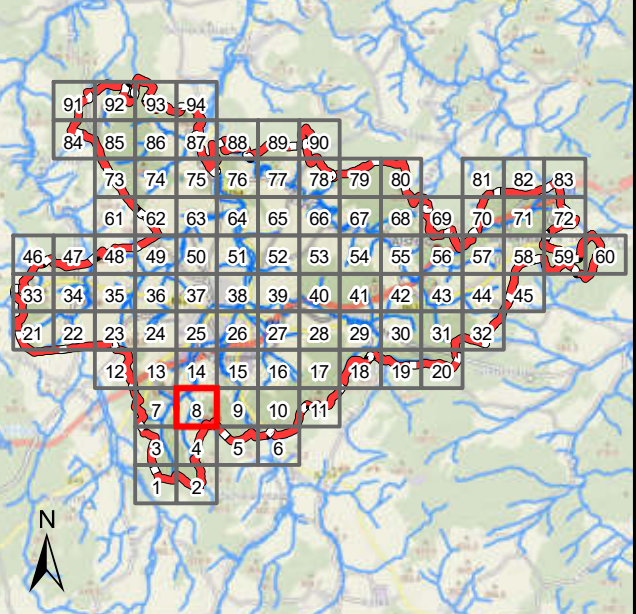

Legende

Überflutungsflächen / -tiefen (Starkregen)



Betroffenheit Gebäude (Wasserstand nahe Außenkante)

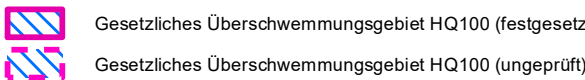
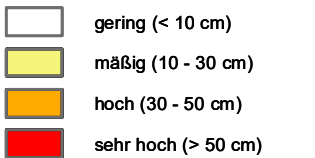

Grenzen

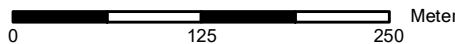

Datengrundlage: Hessische Verwaltung für Bodenmanagement und Geoinformation

Gefördert durch das Hessische Ministerium für Umwelt, Klimaschutz, Landwirtschaft und Verbraucherschutz (HMUKLV) aus dem Landesprogramm zur „Förderung von kommunalen Klimaschutz- und Klimaanpassungsprojekten sowie von kommunalen Informationsinitiativen“

Auftraggeber:

Der Magistrat der Stadt Alsfeld
Am Markt 1
36304 Alsfeld



Bearbeiter:

Andreas Blank
Ingenieurbüro für
Wasserbau und Wasserwirtschaft
Mühlhohle 2, 65205 Wiesbaden



Projekt:

**Starkregengefahrenkarten
für die Stadt Alsfeld**

Plandarstellung:

**Vereinfachte Risikobewertung
nach DWA - M 119
Starkregenindex 4 / 5 von 12 - intensiver Starkregen**

Maßstab:

1 : 5.000

Datum:

Juli 2025

Blattschnitt:

8

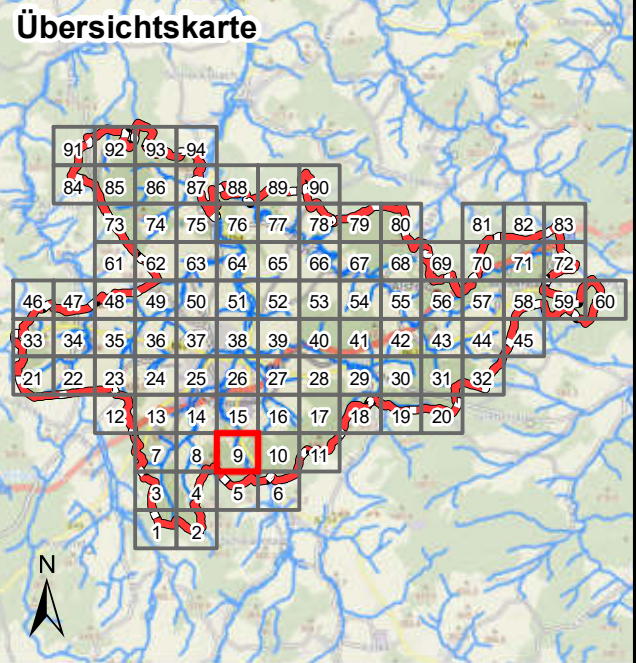

Legende

- Überflutungsflächen / -tiefen (Starkregen)**
 - 0,03 - 0,05 m
 - 0,05 - 0,10 m
 - 0,10 - 0,25 m
 - 0,25 - 0,50 m
 - > 0,50 m
- Betroffenheit Gebäude (Wasserstand nahe Außenkante)**
 - gering (< 10 cm)
 - mäßig (10 - 30 cm)
 - hoch (30 - 50 cm)
 - sehr hoch (> 50 cm)
- Grenzen**
 - Stadtgrenze
 - Einzugsgebiete
 - Fließgewässer
- Gesetzliches Überschwemmungsgebiet HQ100 (festgesetzt)**
- Gesetzliches Überschwemmungsgebiet HQ100 (ungeprüft)**



Datengrundlage: Hessische Verwaltung für Bodenmanagement und Geoinformation

Gefördert durch das Hessische Ministerium für Umwelt, Klimaschutz, Landwirtschaft und Verbraucherschutz (HMUKLV) aus dem Landesprogramm zur „Förderung von kommunalen Klimaschutz- und Klimaanpassungsprojekten sowie von kommunalen Informationsinitiativen“

Auftraggeber:
Der Magistrat der Stadt Alsfeld
Am Markt 1
36304 Alsfeld



Bearbeiter:
Andreas Blank
Ingenieurbüro für
Wasserbau und Wasserwirtschaft
Mühlhohle 2, 65205 Wiesbaden



Projekt:
**Starkregengefahrenkarten
für die Stadt Alsfeld**

Plandarstellung:
**Vereinfachte Risikobewertung
nach DWA - M 119
Starkregenindex 4 / 5 von 12 - intensiver Starkregen**

Maßstab:	Datum:	Blattschnitt:
1 : 5.000	Juli 2025	9

Übersichtskarte

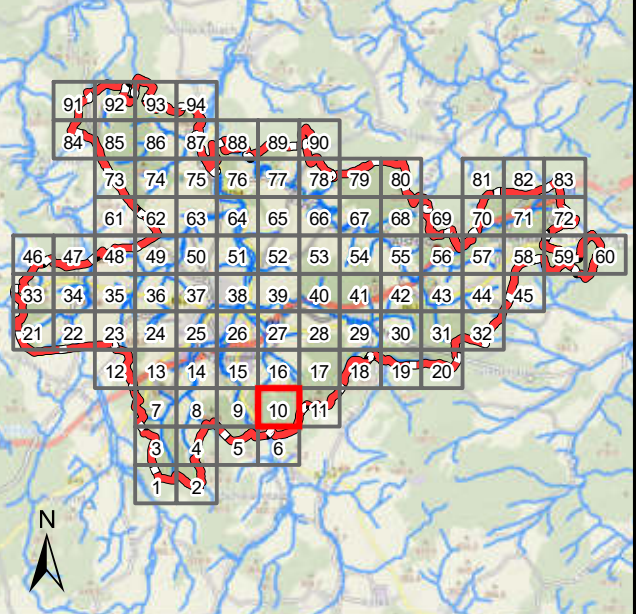

Legende

Überflutungsflächen / -tiefen (Starkregen)



Betroffenheit Gebäude (Wasserstand nahe Außenkante)

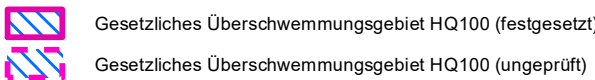

Grenzen

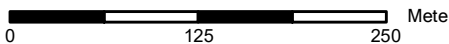

Datengrundlage: Hessische Verwaltung für Bodenmanagement und Geoinformation

Gefördert durch das Hessische Ministerium für Umwelt, Klimaschutz, Landwirtschaft und Verbraucherschutz (HMUKLV) aus dem Landesprogramm zur „Förderung von kommunalen Klimaschutz- und Klimaanpassungsprojekten sowie von kommunalen Informationsinitiativen“

Auftraggeber:

Der Magistrat der Stadt Alsfeld
Am Markt 1
36304 Alsfeld



Bearbeiter:

Andreas Blank
Ingenieurbüro für
Wasserbau und Wasserwirtschaft
Mühlhohle 2, 65205 Wiesbaden



Projekt:

**Starkregengefahrenkarten
für die Stadt Alsfeld**

Plandarstellung:

**Vereinfachte Risikobewertung
nach DWA - M 119
Starkregenindex 4 / 5 von 12 - intensiver Starkregen**

Maßstab:

1 : 5.000

Datum:

Juli 2025

Blattschnitt:

10

Übersichtskarte

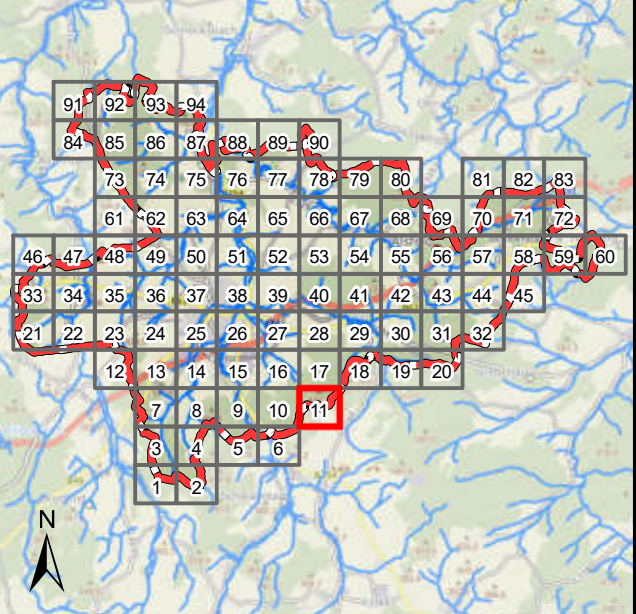

Legende

Überflutungsflächen / -tiefen (Starkregen)

	0,03 - 0,05 m
	0,05 - 0,10 m
	0,10 - 0,25 m
	0,25 - 0,50 m
	> 0,50 m

Betroffenheit Gebäude (Wasserstand nahe Außenkante)

	gering (< 10 cm)
	mäßig (10 - 30 cm)
	hoch (30 - 50 cm)
	sehr hoch (> 50 cm)

Gesetzliches Überschwemmungsgebiet HQ100 (festgesetzt)

Gesetzliches Überschwemmungsgebiet HQ100 (ungeprüft)

Grenzen

	Stadtgrenze
	Einzugsgebiete
	Fließgewässer

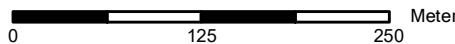

Datengrundlage: Hessische Verwaltung für Bodenmanagement und Geoinformation

Gefördert durch das Hessische Ministerium für Umwelt, Klimaschutz, Landwirtschaft und Verbraucherschutz (HMUKLV) aus dem Landesprogramm zur „Förderung von kommunalen Klimaschutz- und Klimaanpassungsprojekten sowie von kommunalen Informationsinitiativen“

Auftraggeber:

Der Magistrat der Stadt Alsfeld
Am Markt 1
36304 Alsfeld



Bearbeiter:

Andreas Blank
Ingenieurbüro für
Wasserbau und Wasserwirtschaft
Mühlhohle 2, 65205 Wiesbaden



Projekt:

**Starkregengefahrenkarten
für die Stadt Alsfeld**

Plandarstellung:

**Vereinfachte Risikobewertung
nach DWA - M 119
Starkregenindex 4 / 5 von 12 - intensiver Starkregen**

Maßstab:

1 : 5.000

Datum:

Juli 2025

Blattschnitt:

11

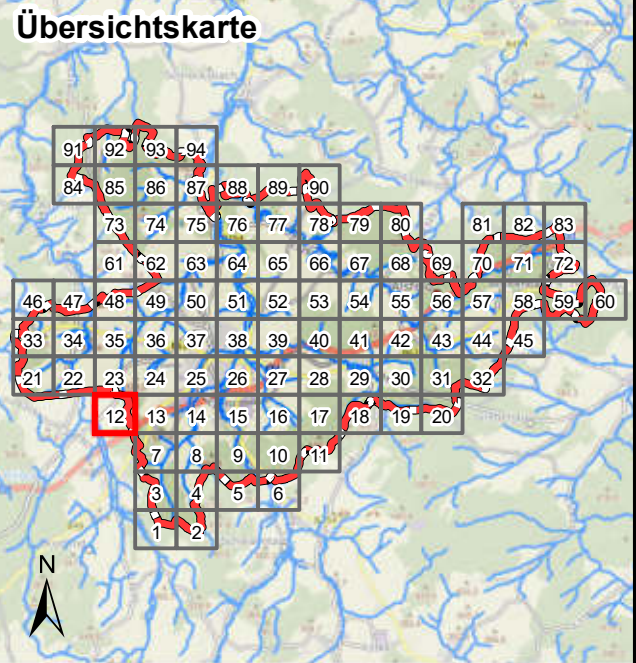

Legende

Überflutungsflächen / -tiefen (Starkregen)

	0,03 - 0,05 m
	0,05 - 0,10 m
	0,10 - 0,25 m
	0,25 - 0,50 m
	> 0,50 m

Betroffenheit Gebäude (Wasserstand nahe Außenkante)

	gering (< 10 cm)
	mäßig (10 - 30 cm)
	hoch (30 - 50 cm)
	sehr hoch (> 50 cm)

Grenzen

	Stadtgrenze
	Einzugsgebiete
	Fließgewässer



Datengrundlage: Hessische Verwaltung für Bodenmanagement und Geoinformation

Gefördert durch das Hessische Ministerium für Umwelt, Klimaschutz, Landwirtschaft und Verbraucherschutz (HMUKLV) aus dem Landesprogramm zur „Förderung von kommunalen Klimaschutz- und Klimaanpassungsprojekten sowie von kommunalen Informationsinitiativen“

Auftraggeber:

Der Magistrat der Stadt Alsfeld
Am Markt 1
36304 Alsfeld

Bearbeiter:

Andreas Blank
Ingenieurbüro für
Wasserbau und Wasserwirtschaft
Mühlhohle 2, 65205 Wiesbaden

Projekt:

**Starkregengefahrenkarten
für die Stadt Alsfeld**

Plandarstellung:

**Vereinfachte Risikobewertung
nach DWA - M 119
Starkregenindex 4 / 5 von 12 - intensiver Starkregen**

Maßstab:	Datum:	Blattschnitt:
1 : 5.000	Juli 2025	12

Übersichtskarte

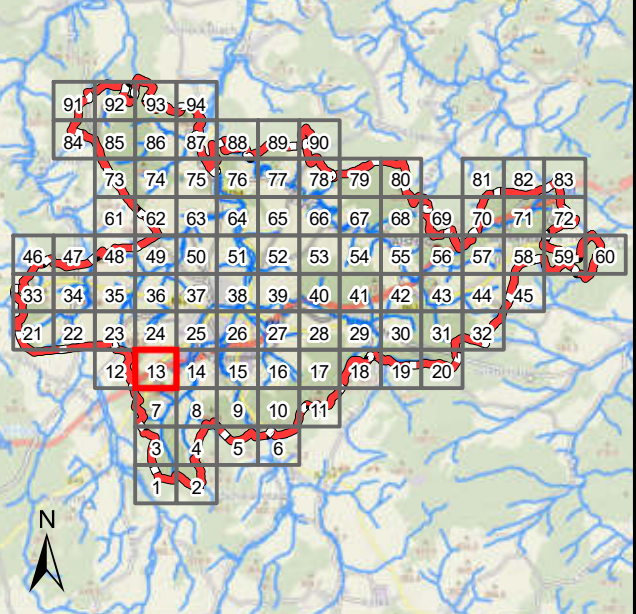

Legende

Überflutungsflächen / -tiefen (Starkregen)

	0,03 - 0,05 m
	0,05 - 0,10 m
	0,10 - 0,25 m
	0,25 - 0,50 m
	> 0,50 m

Betroffenheit Gebäude (Wasserstand nahe Außenkante)

	gering (< 10 cm)
	mäßig (10 - 30 cm)
	hoch (30 - 50 cm)
	sehr hoch (> 50 cm)

Gesetzliches Überschwemmungsgebiet HQ100 (festgesetzt)

Gesetzliches Überschwemmungsgebiet HQ100 (ungeprüft)

Grenzen

	Stadtgrenze
	Einzugsgebiete
	Fließgewässer



Datengrundlage: Hessische Verwaltung für Bodenmanagement und Geoinformation

Gefördert durch das Hessische Ministerium für Umwelt, Klimaschutz, Landwirtschaft und Verbraucherschutz (HMUKLV) aus dem Landesprogramm zur „Förderung von kommunalen Klimaschutz- und Klimaanpassungsprojekten sowie von kommunalen Informationsinitiativen“

Auftraggeber:

Der Magistrat der Stadt Alsfeld
Am Markt 1
36304 Alsfeld



Bearbeiter:

Andreas Blank
Ingenieurbüro für
Wasserbau und Wasserwirtschaft
Mühlhohle 2, 65205 Wiesbaden



Projekt:

**Starkregengefahrenkarten
für die Stadt Alsfeld**

Plandarstellung:

**Vereinfachte Risikobewertung
nach DWA - M 119**

Starkregenindex 4 / 5 von 12 - intensiver Starkregen

Maßstab:

1 : 5.000

Datum:

Juli 2025

Blattschnitt:

13

Übersichtskarte

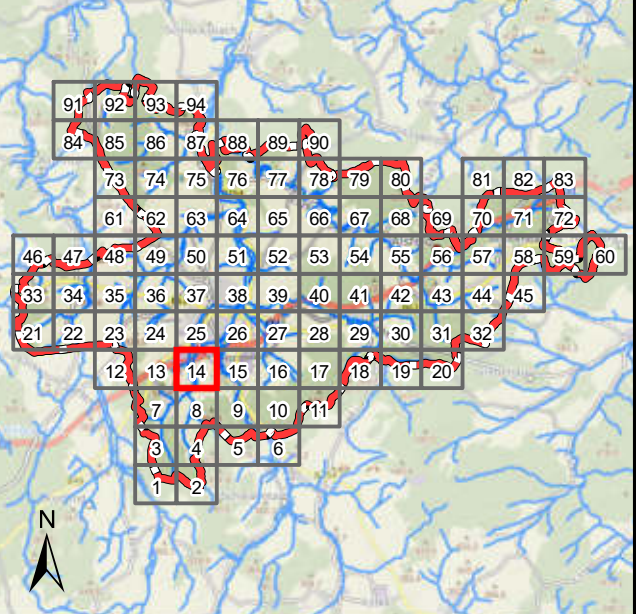

Legende

- Überflutungsflächen / -tiefen (Starkregen)**
- 0,03 - 0,05 m
 - 0,05 - 0,10 m
 - 0,10 - 0,25 m
 - 0,25 - 0,50 m
 - > 0,50 m
- Betroffenheit Gebäude (Wasserstand nahe Außenkante)**
- gering (< 10 cm)
 - mäßig (10 - 30 cm)
 - hoch (30 - 50 cm)
 - sehr hoch (> 50 cm)
- Grenzen**
- Stadtgrenze
 - Einzugsgebiete
 - Fließgewässer
- Gesetzliches Überschwemmungsgebiet HQ100 (festgesetzt)**
- Gesetzliches Überschwemmungsgebiet HQ100 (ungeprüft)**

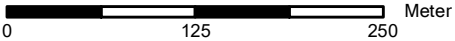

Datengrundlage: Hessische Verwaltung für Bodenmanagement und Geoinformation

Gefördert durch das Hessische Ministerium für Umwelt, Klimaschutz, Landwirtschaft und Verbraucherschutz (HMUKLV) aus dem Landesprogramm zur „Förderung von kommunalen Klimaschutz- und Klimaanpassungsprojekten sowie von kommunalen Informationsinitiativen“

Auftraggeber:

Der Magistrat der Stadt Alsfeld
Am Markt 1
36304 Alsfeld



Bearbeiter:

Andreas Blank
Ingenieurbüro für
Wasserbau und Wasserwirtschaft
Mühlhohle 2, 65205 Wiesbaden



Projekt:

**Starkregengefahrenkarten
für die Stadt Alsfeld**

**Vereinfachte Risikobewertung
nach DWA - M 119
Starkregenindex 4 / 5 von 12 - intensiver Starkregen**

Maßstab:	Datum:	Blattschnitt:
1 : 5.000	Juli 2025	14

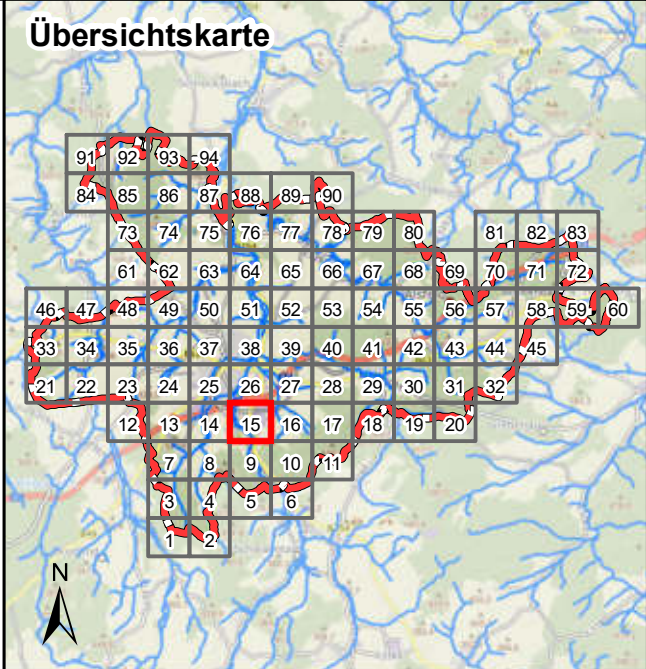
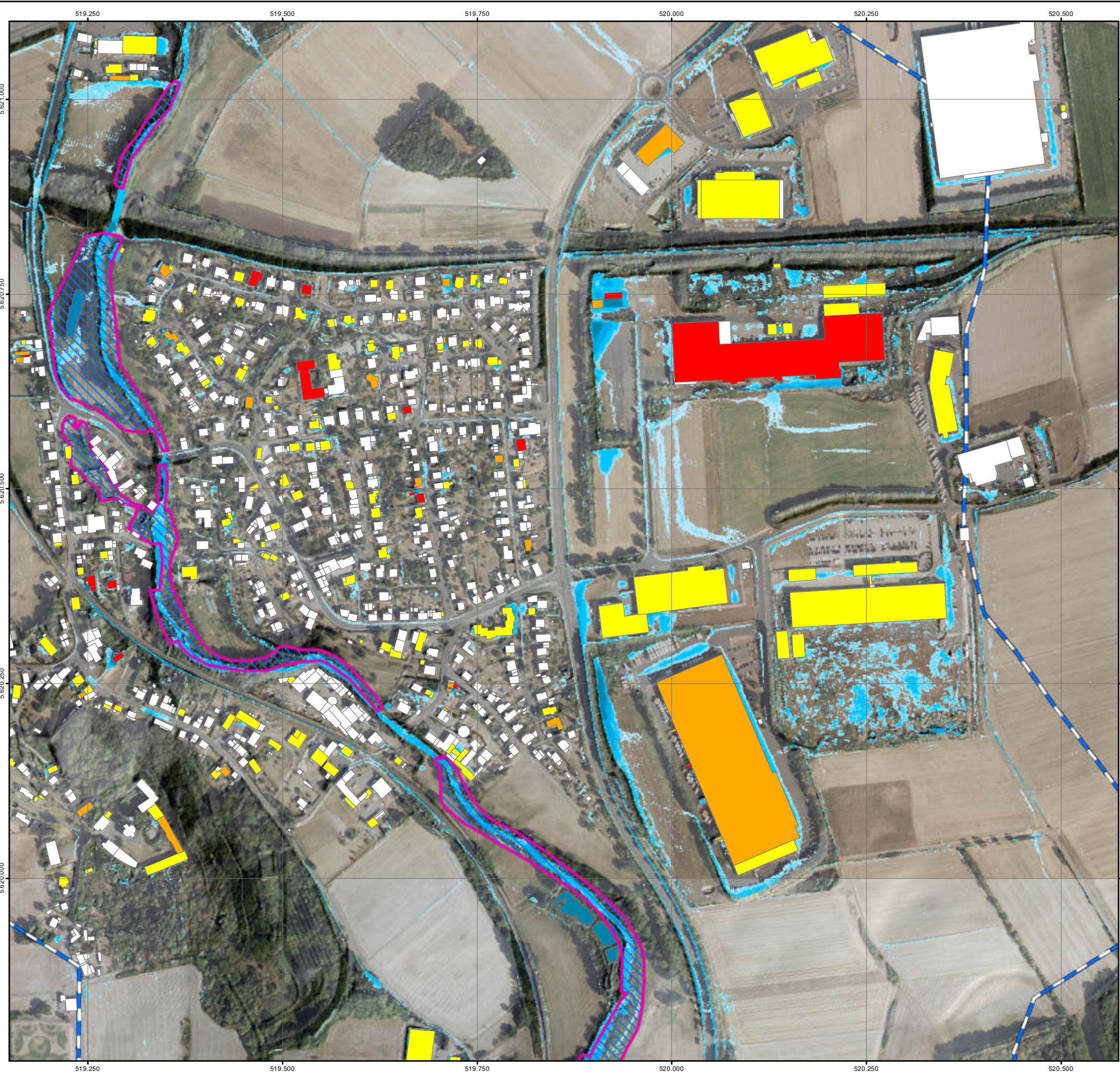

Legende

Überflutungsflächen / -tiefen (Starkregen)

	0,03 - 0,05 m
	0,05 - 0,10 m
	0,10 - 0,25 m
	0,25 - 0,50 m
	> 0,50 m

Betroffenheit Gebäude (Wasserstand nahe Außenkante)

	gering (< 10 cm)
	mäßig (10 - 30 cm)
	hoch (30 - 50 cm)
	sehr hoch (> 50 cm)

Grenzen

	Stadtgrenze
	Einzugsgebiete
	Fließgewässer

Datengrundlage: Hessische Verwaltung für Bodenmanagement und Geoinformation

Gefördert durch das Hessische Ministerium für Umwelt, Klimaschutz, Landwirtschaft und Verbraucherschutz (HMUKLV) aus dem Landesprogramm zur „Förderung von kommunalen Klimaschutz- und Klimaanpassungsprojekten sowie von kommunalen Informationsinitiativen“

Auftraggeber:

Der Magistrat der Stadt Alsfield
Am Markt 1
36304 Alsfield

Bearbeiter:

Andreas Blank
Ingenieurbüro für
Wasserbau und Wasserwirtschaft
Mühlhohle 2, 65205 Wiesbaden

Projekt:

**Starkregengefahrenkarten
für die Stadt Alsfield**

Plandarstellung:

**Vereinfachte Risikobewertung
nach DWA - M 119
Starkregenindex 4 / 5 von 12 - intensiver Starkregen**

Maßstab:	Datum:	Blattschnitt:
1 : 5.000	Juli 2025	15

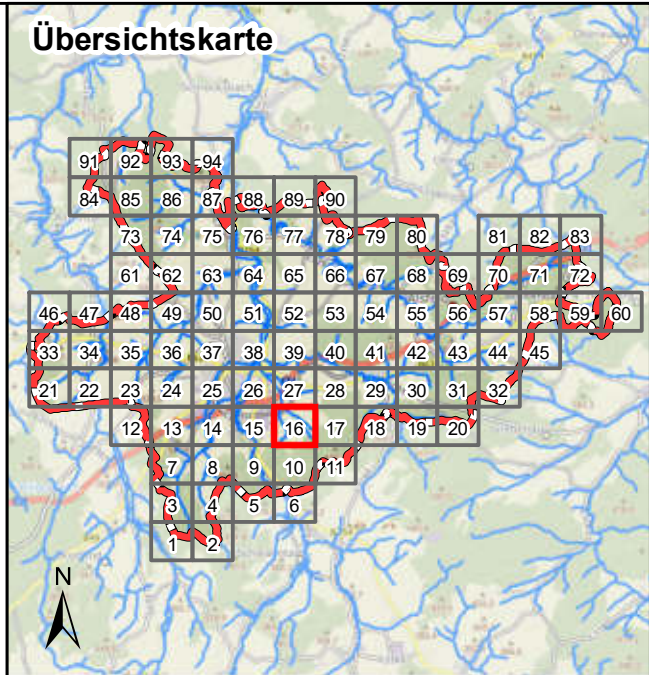

Legende

Überflutungsflächen / -tiefen (Starkregen)	Betroffenheit Gebäude (Wasserstand nahe Außenkante)
0,03 - 0,05 m	gering (< 10 cm)
0,05 - 0,10 m	mäßig (10 - 30 cm)
0,10 - 0,25 m	hoch (30 - 50 cm)
0,25 - 0,50 m	sehr hoch (> 50 cm)
> 0,50 m	
Gesetzliches Überschwemmungsgebiet HQ100 (festgesetzt)	
Gesetzliches Überschwemmungsgebiet HQ100 (ungeprüft)	

Grenzen

- Stadtgrenze
- Einzugsgebiete
- Fließgewässer

0 125 250 Meter

Datengrundlage: Hessische Verwaltung für Bodenmanagement und Geoinformation

Gefördert durch das Hessische Ministerium für Umwelt, Klimaschutz, Landwirtschaft und Verbraucherschutz (HMUKLV) aus dem Landesprogramm zur „Förderung von kommunalen Klimaschutz- und Klimaanpassungsprojekten sowie von kommunalen Informationsinitiativen“

Auftraggeber:

Der Magistrat der Stadt Alsfeld
Am Markt 1
36304 Alsfeld



Bearbeiter:

Andreas Blank
Ingenieurbüro für
Wasserbau und Wasserwirtschaft
Mühlhohle 2, 65205 Wiesbaden



Projekt:

**Starkregengefahrenkarten
für die Stadt Alsfeld**

Plandarstellung:

**Vereinfachte Risikobewertung
nach DWA - M 119
Starkregenindex 4 / 5 von 12 - intensiver Starkregen**

Maßstab:	Datum:	Blattschnitt:
1 : 5.000	Juli 2025	16

Übersichtskarte

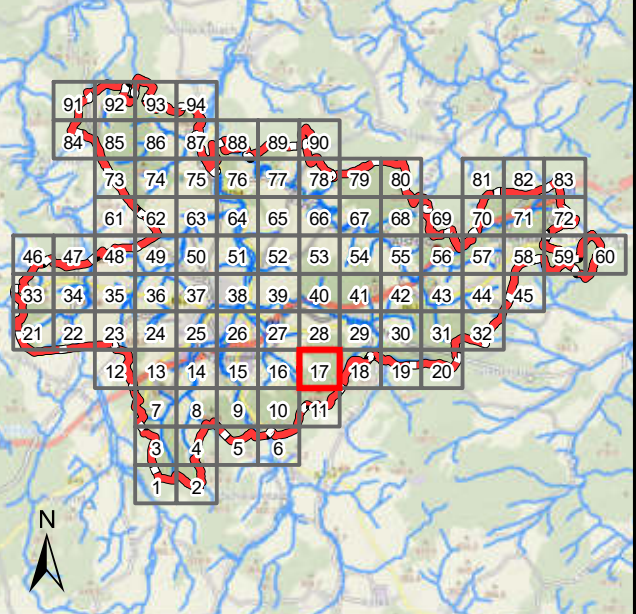

Legende

Überflutungsflächen / -tiefen (Starkregen)

	0,03 - 0,05 m
	0,05 - 0,10 m
	0,10 - 0,25 m
	0,25 - 0,50 m
	> 0,50 m

Betroffenheit Gebäude (Wasserstand nahe Außenkante)

	gering (< 10 cm)
	mäßig (10 - 30 cm)
	hoch (30 - 50 cm)
	sehr hoch (> 50 cm)

Gesetzliches Überschwemmungsgebiet HQ100 (festgesetzt)

Gesetzliches Überschwemmungsgebiet HQ100 (ungeprüft)

Grenzen

	Stadtgrenze
	Einzugsgebiete
	Fließgewässer



Datengrundlage: Hessische Verwaltung für Bodenmanagement und Geoinformation

Gefördert durch das Hessische Ministerium für Umwelt, Klimaschutz, Landwirtschaft und Verbraucherschutz (HMUKLV) aus dem Landesprogramm zur „Förderung von kommunalen Klimaschutz- und Klimaanpassungsprojekten sowie von kommunalen Informationsinitiativen“

Auftraggeber:

Der Magistrat der Stadt Alsfeld
Am Markt 1
36304 Alsfeld



Bearbeiter:

Andreas Blank
Ingenieurbüro für
Wasserbau und Wasserwirtschaft
Mühlhohle 2, 65205 Wiesbaden



Projekt:

**Starkregengefahrenkarten
für die Stadt Alsfeld**

Plandarstellung:

**Vereinfachte Risikobewertung
nach DWA - M 119
Starkregenindex 4 / 5 von 12 - intensiver Starkregen**

Maßstab:

1 : 5.000

Datum:

Juli 2025

Blattschnitt:

17

Übersichtskarte

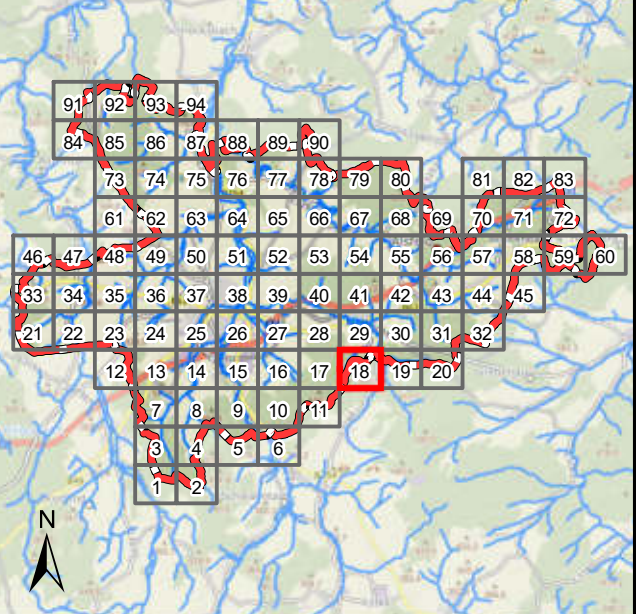

Legende

Überflutungsflächen / -tiefen (Starkregen)



Betroffenheit Gebäude (Wasserstand nahe Außenkante)

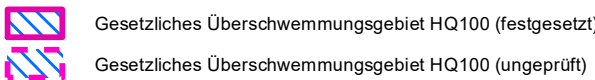

Grenzen



Datengrundlage: Hessische Verwaltung für Bodenmanagement und Geoinformation

Gefördert durch das Hessische Ministerium für Umwelt, Klimaschutz, Landwirtschaft und Verbraucherschutz (HMUKLV) aus dem Landesprogramm zur „Förderung von kommunalen Klimaschutz- und Klimaanpassungsprojekten sowie von kommunalen Informationsinitiativen“

Auftraggeber:

Der Magistrat der Stadt Alsfeld
Am Markt 1
36304 Alsfeld



Bearbeiter:

Andreas Blank
Ingenieurbüro für
Wasserbau und Wasserwirtschaft
Mühlhohle 2, 65205 Wiesbaden



Projekt:

**Starkregengefahrenkarten
für die Stadt Alsfeld**

Plandarstellung:

**Vereinfachte Risikobewertung
nach DWA - M 119
Starkregenindex 4 / 5 von 12 - intensiver Starkregen**

Maßstab:

1 : 5.000

Datum:

Juli 2025

Blattschnitt:

18

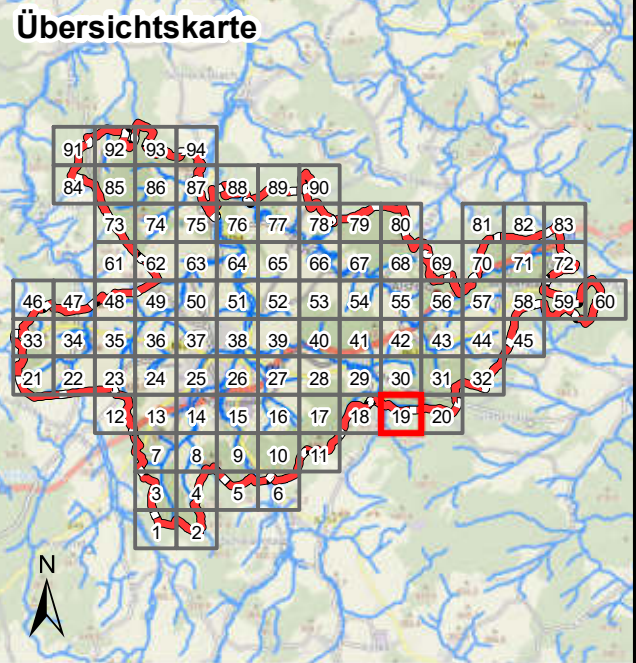

Legende

- Überflutungsflächen / -tiefen (Starkregen)**

 - 0,03 - 0,05 m
 - 0,05 - 0,10 m
 - 0,10 - 0,25 m
 - 0,25 - 0,50 m
 - > 0,50 m
- Betroffenheit Gebäude (Wasserstand nahe Außenkante)**

 - gering (< 10 cm)
 - mäßig (10 - 30 cm)
 - hoch (30 - 50 cm)
 - sehr hoch (> 50 cm)
- Grenzen**

 - Stadtgrenze
 - Einzugsgebiete
 - Fließgewässer
- Gesetzliches Überschwemmungsgebiet HQ100 (festgesetzt)**

Gesetzliches Überschwemmungsgebiet HQ100 (ungeprüft)



Datengrundlage: Hessische Verwaltung für Bodenmanagement und Geoinformation

Gefördert durch das Hessische Ministerium für Umwelt, Klimaschutz, Landwirtschaft und Verbraucherschutz (HMUKLV) aus dem Landesprogramm zur „Förderung von kommunalen Klimaschutz- und Klimaanpassungsprojekten sowie von kommunalen Informationsinitiativen“

Auftraggeber:

Der Magistrat der Stadt Alsfeld
Am Markt 1
36304 Alsfeld



Bearbeiter:

Andreas Blank
Ingenieurbüro für
Wasserbau und Wasserwirtschaft
Mühlhohle 2, 65205 Wiesbaden



Projekt:

**Starkregengefahrenkarten
für die Stadt Alsfeld**

Plandarstellung:

**Vereinfachte Risikobewertung
nach DWA - M 119
Starkregenindex 4 / 5 von 12 - intensiver Starkregen**

Maßstab:

1 : 5.000

Datum:

Juli 2025

Blattschnitt:

19

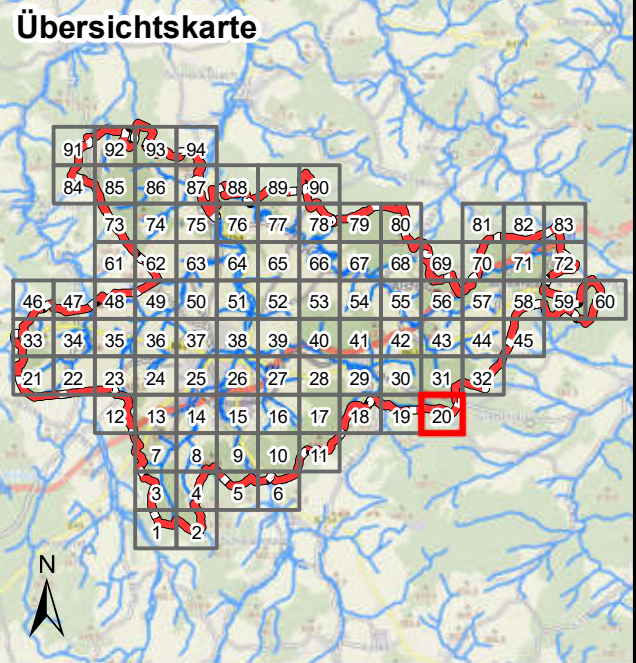

Legende

Überflutungsflächen / -tiefen (Starkregen)

	0,03 - 0,05 m
	0,05 - 0,10 m
	0,10 - 0,25 m
	0,25 - 0,50 m
	> 0,50 m

Betroffenheit Gebäude (Wasserstand nahe Außenkante)

	gering (< 10 cm)
	mäßig (10 - 30 cm)
	hoch (30 - 50 cm)
	sehr hoch (> 50 cm)

Gesetzliches Überschwemmungsgebiet HQ100 (festgesetzt)

Gesetzliches Überschwemmungsgebiet HQ100 (ungeprüft)

Grenzen

	Stadtgrenze
	Einzugsgebiete
	Fließgewässer



Datengrundlage: Hessische Verwaltung für Bodenmanagement und Geoinformation

Gefördert durch das Hessische Ministerium für Umwelt, Klimaschutz, Landwirtschaft und Verbraucherschutz (HMUKLV) aus dem Landesprogramm zur „Förderung von kommunalen Klimaschutz- und Klimaanpassungsprojekten sowie von kommunalen Informationsinitiativen“

Auftraggeber:

Der Magistrat der Stadt Alsfeld
Am Markt 1
36304 Alsfeld

Bearbeiter:

Andreas Blank
Ingenieurbüro für
Wasserbau und Wasserwirtschaft
Mühlhohle 2, 65205 Wiesbaden

Projekt:

**Starkregengefahrenkarten
für die Stadt Alsfeld**

Plandarstellung:

**Vereinfachte Risikobewertung
nach DWA - M 119
Starkregenindex 4 / 5 von 12 - intensiver Starkregen**

Maßstab:	Datum:	Blattschnitt:
1 : 5.000	Juli 2025	20

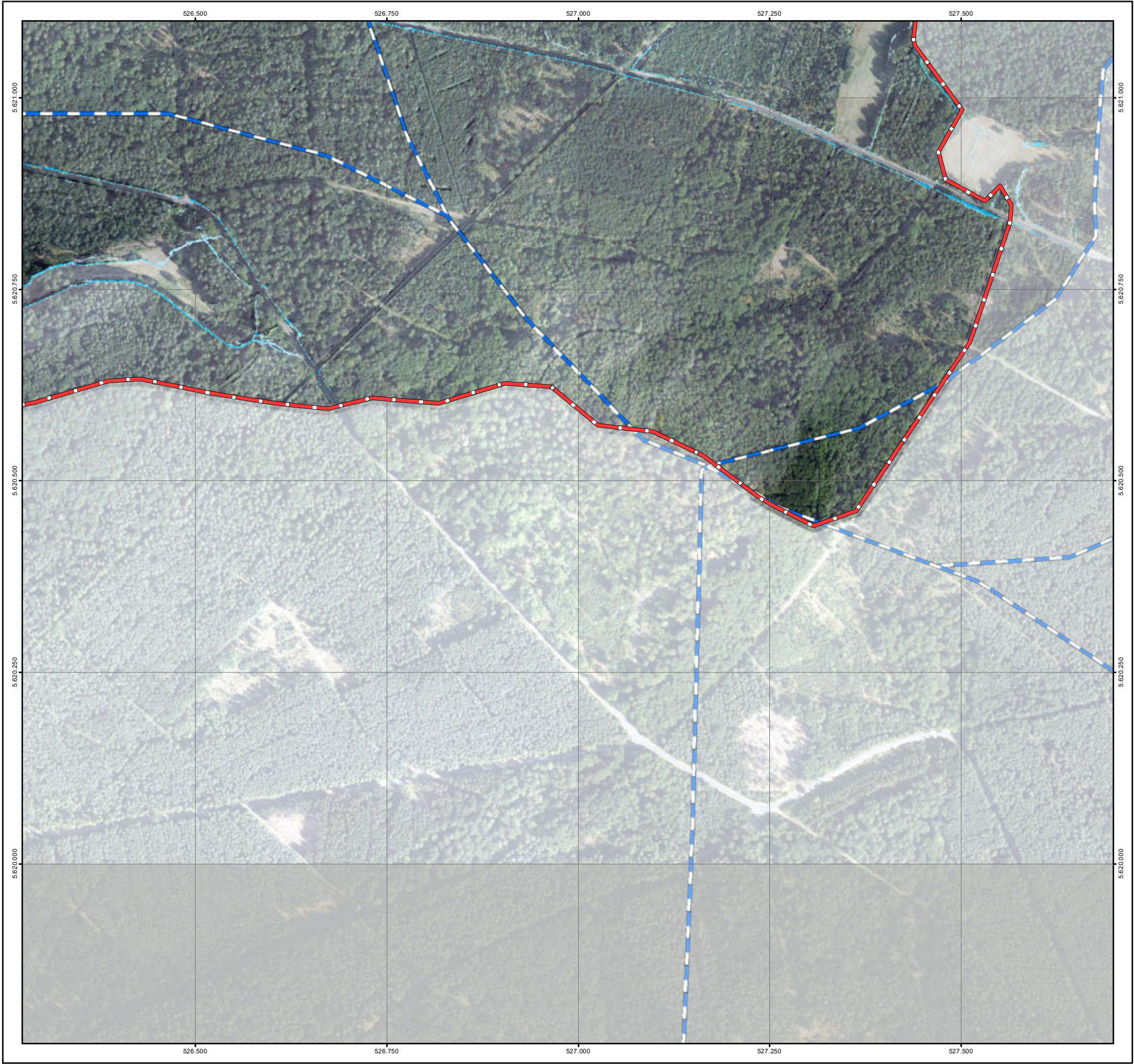

Übersichtskarte

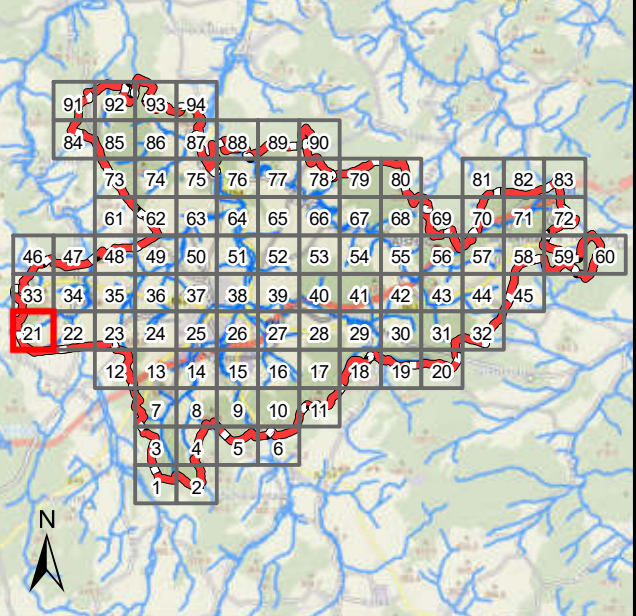

Legende

Überflutungsflächen / -tiefen (Starkregen)



Betroffenheit Gebäude (Wasserstand nahe Außenkante)



- Gesetzliches Überschwemmungsgebiet HQ100 (festgesetzt)
- Gesetzliches Überschwemmungsgebiet HQ100 (ungeprüft)

Grenzen

- Stadtgrenze
- Einzugsgebiete
- Fließgewässer

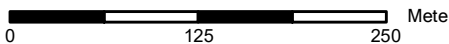

Datengrundlage: Hessische Verwaltung für Bodenmanagement und Geoinformation

Gefördert durch das Hessische Ministerium für Umwelt, Klimaschutz, Landwirtschaft und Verbraucherschutz (HMUKLV) aus dem Landesprogramm zur „Förderung von kommunalen Klimaschutz- und Klimaanpassungsprojekten sowie von kommunalen Informationsinitiativen“

Auftraggeber:

Der Magistrat der Stadt Alsfeld
Am Markt 1
36304 Alsfeld



Bearbeiter:

Andreas Blank
Ingenieurbüro für
Wasserbau und Wasserwirtschaft
Mühlhohle 2, 65205 Wiesbaden



Projekt:

**Starkregengefahrenkarten
für die Stadt Alsfeld**

Plandarstellung:

**Vereinfachte Risikobewertung
nach DWA - M 119
Starkregenindex 4 / 5 von 12 - intensiver Starkregen**

Maßstab:

1 : 5.000

Datum:

Juli 2025

Blattschnitt:

21

Übersichtskarte

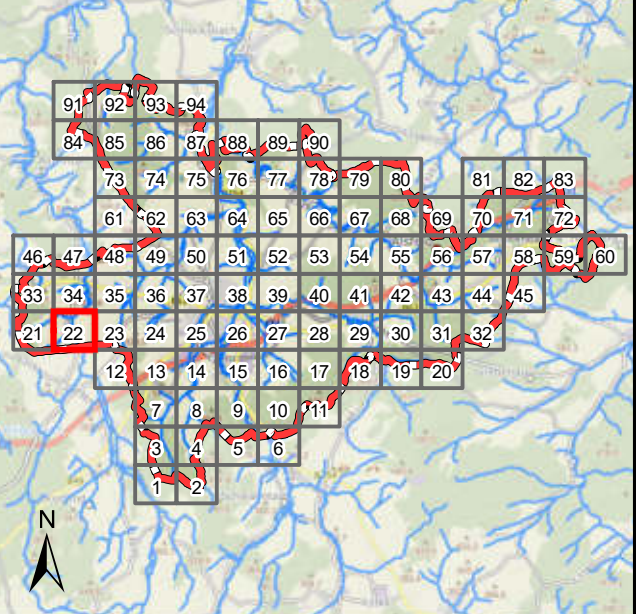

Legende

Überflutungsflächen / -tiefen (Starkregen)

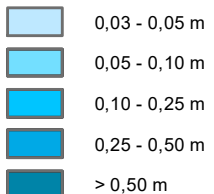

Betroffenheit Gebäude (Wasserstand nahe Außenkante)



- Gesetzliches Überschwemmungsgebiet HQ100 (festgesetzt)
- Gesetzliches Überschwemmungsgebiet HQ100 (ungeprüft)

Grenzen

- Stadtgrenze
- Einzugsgebiete
- Fließgewässer



Datengrundlage: Hessische Verwaltung für Bodenmanagement und Geoinformation

Gefördert durch das Hessische Ministerium für Umwelt, Klimaschutz, Landwirtschaft und Verbraucherschutz (HMUKLV) aus dem Landesprogramm zur „Förderung von kommunalen Klimaschutz- und Klimaanpassungsprojekten sowie von kommunalen Informationsinitiativen“

Auftraggeber:

Der Magistrat der Stadt Alsfeld
Am Markt 1
36304 Alsfeld



Bearbeiter:

Andreas Blank
Ingenieurbüro für
Wasserbau und Wasserwirtschaft
Mühlhohle 2, 65205 Wiesbaden



Projekt:

**Starkregengefahrenkarten
für die Stadt Alsfeld**

Plandarstellung:

**Vereinfachte Risikobewertung
nach DWA - M 119
Starkregenindex 4 / 5 von 12 - intensiver Starkregen**

Maßstab:

1 : 5.000

Datum:

Juli 2025

Blattschnitt:

22

Übersichtskarte

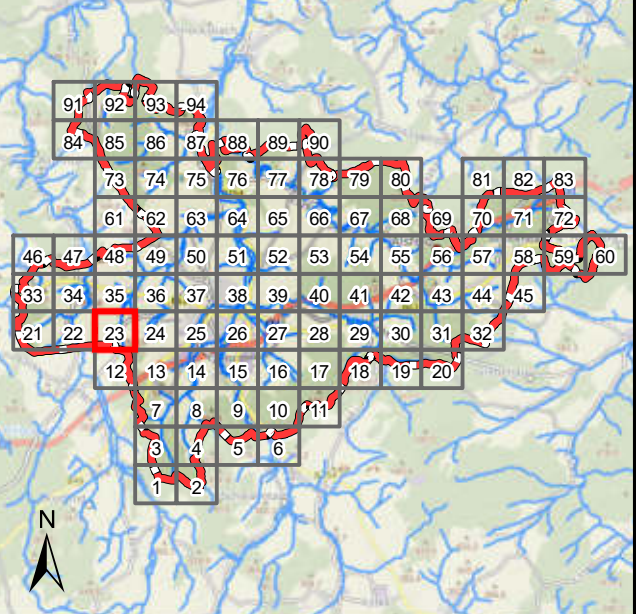

Legende

Überflutungsflächen / -tiefen (Starkregen)

	0,03 - 0,05 m
	0,05 - 0,10 m
	0,10 - 0,25 m
	0,25 - 0,50 m
	> 0,50 m

Betroffenheit Gebäude (Wasserstand nahe Außenkante)

	gering (< 10 cm)
	mäßig (10 - 30 cm)
	hoch (30 - 50 cm)
	sehr hoch (> 50 cm)

Gesetzliches Überschwemmungsgebiet HQ100 (festgesetzt)

Gesetzliches Überschwemmungsgebiet HQ100 (ungeprüft)

Grenzen

	Stadtgrenze
	Einzugsgebiete
	Fließgewässer

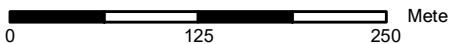

Datengrundlage: Hessische Verwaltung für Bodenmanagement und Geoinformation

Gefördert durch das Hessische Ministerium für Umwelt, Klimaschutz, Landwirtschaft und Verbraucherschutz (HMUKLV) aus dem Landesprogramm zur „Förderung von kommunalen Klimaschutz- und Klimaanpassungsprojekten sowie von kommunalen Informationsinitiativen“

Auftraggeber:

Der Magistrat der Stadt Alsfeld
Am Markt 1
36304 Alsfeld



Bearbeiter:

Andreas Blank
Ingenieurbüro für
Wasserbau und Wasserwirtschaft
Mühlhohle 2, 65205 Wiesbaden



Projekt:

**Starkregengefahrenkarten
für die Stadt Alsfeld**

Plandarstellung:

**Vereinfachte Risikobewertung
nach DWA - M 119
Starkregenindex 4 / 5 von 12 - intensiver Starkregen**

Maßstab:

1 : 5.000

Datum:

Juli 2025

Blattschnitt:

23

Übersichtskarte

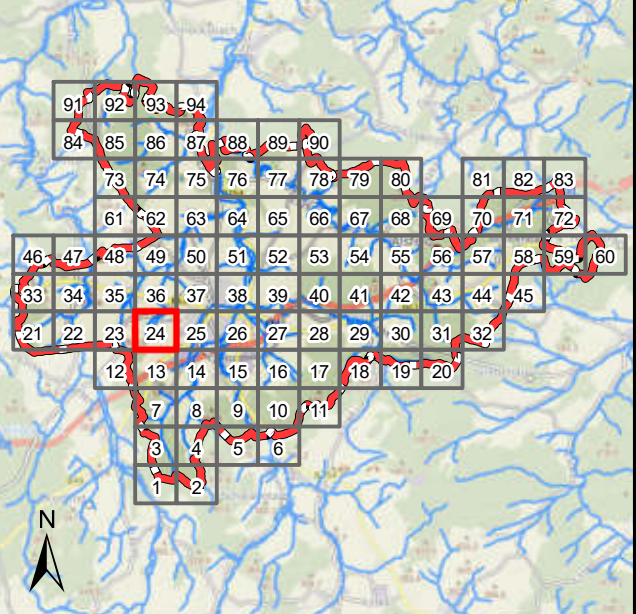

Legende

Überflutungsflächen / -tiefen (Starkregen)

	0,03 - 0,05 m
	0,05 - 0,10 m
	0,10 - 0,25 m
	0,25 - 0,50 m
	> 0,50 m

Betroffenheit Gebäude (Wasserstand nahe Außenkante)

	gering (< 10 cm)
	mäßig (10 - 30 cm)
	hoch (30 - 50 cm)
	sehr hoch (> 50 cm)

- Gesetzliches Überschwemmungsgebiet HQ100 (festgesetzt)
- Gesetzliches Überschwemmungsgebiet HQ100 (ungeprüft)

Grenzen

- Stadtgrenze
- Einzugsgebiete
- Fließgewässer

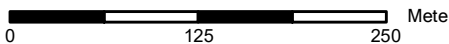

Datengrundlage: Hessische Verwaltung für Bodenmanagement und Geoinformation

Gefördert durch das Hessische Ministerium für Umwelt, Klimaschutz, Landwirtschaft und Verbraucherschutz (HMUKLV) aus dem Landesprogramm zur „Förderung von kommunalen Klimaschutz- und Klimaanpassungsprojekten sowie von kommunalen Informationsinitiativen“

Auftraggeber:

Der Magistrat der Stadt Alsfeld
Am Markt 1
36304 Alsfeld



Bearbeiter:

Andreas Blank
Ingenieurbüro für
Wasserbau und Wasserwirtschaft
Mühlhohle 2, 65205 Wiesbaden



Projekt:

**Starkregengefahrenkarten
für die Stadt Alsfeld**

Plandarstellung:

**Vereinfachte Risikobewertung
nach DWA - M 119
Starkregenindex 4 / 5 von 12 - intensiver Starkregen**

Maßstab:

1 : 5.000

Datum:

Juli 2025

Blattschnitt:

24

Übersichtskarte

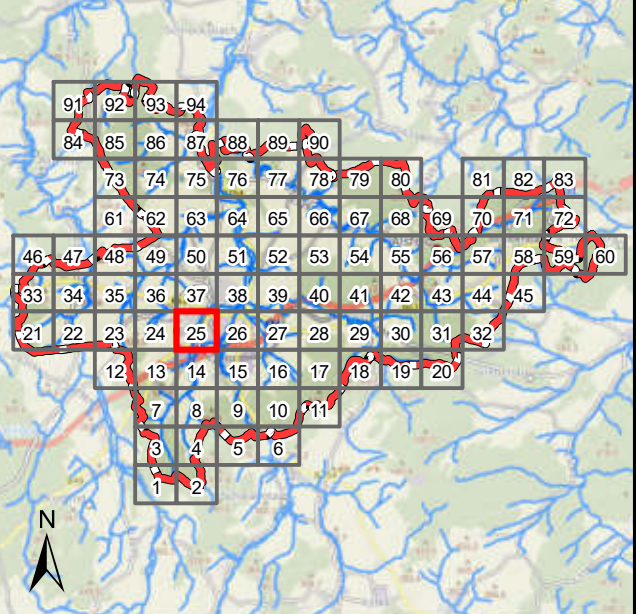

Legende

Überflutungsflächen / -tiefen (Starkregen)



Betroffenheit Gebäude (Wasserstand nahe Außenkante)



Grenzen

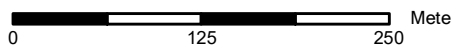

Datengrundlage: Hessische Verwaltung für Bodenmanagement und Geoinformation

Gefördert durch das Hessische Ministerium für Umwelt, Klimaschutz, Landwirtschaft und Verbraucherschutz (HMUKLV) aus dem Landesprogramm zur „Förderung von kommunalen Klimaschutz- und Klimaanpassungsprojekten sowie von kommunalen Informationsinitiativen“

Auftraggeber:

Der Magistrat der Stadt Alsfeld
Am Markt 1
36304 Alsfeld



Bearbeiter:

Andreas Blank
Ingenieurbüro für
Wasserbau und Wasserwirtschaft
Mühlhohle 2, 65205 Wiesbaden



Projekt:

**Starkregengefahrenkarten
für die Stadt Alsfeld**

Plandarstellung:

**Vereinfachte Risikobewertung
nach DWA - M 119
Starkregenindex 4 / 5 von 12 - intensiver Starkregen**

Maßstab:

1 : 5.000

Datum:

Juli 2025

Blattschnitt:

25

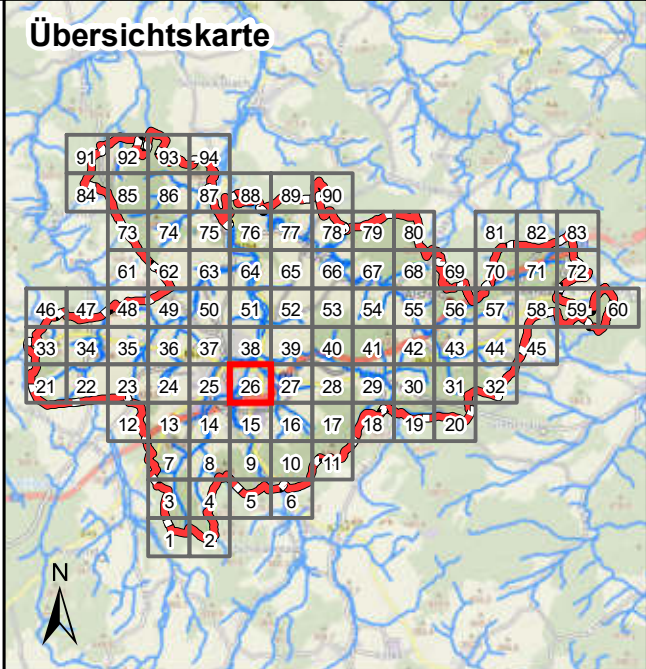
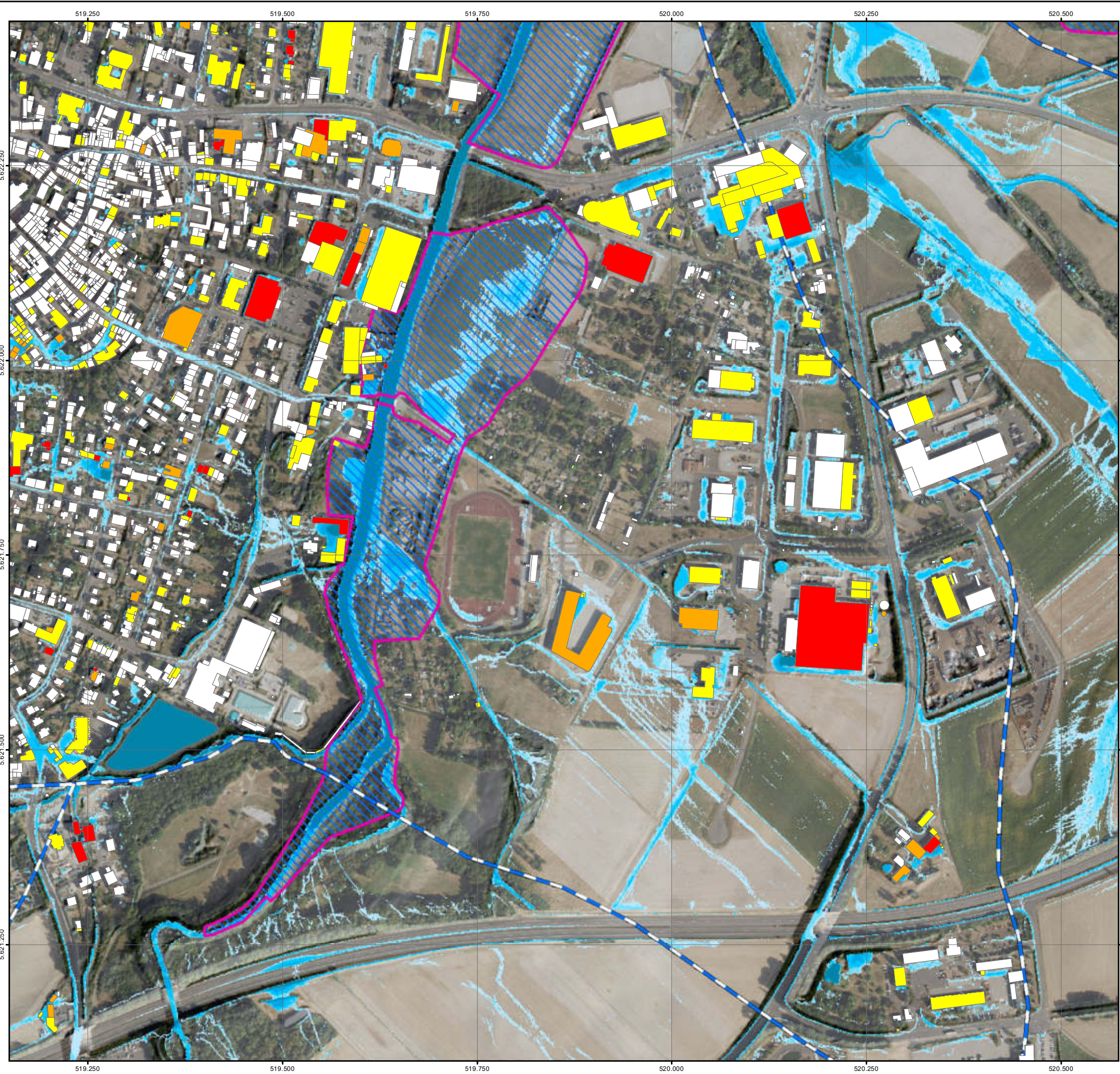

Legende

Überflutungsflächen / -tiefen (Starkregen)

- 0,03 - 0,05 m
- 0,05 - 0,10 m
- 0,10 - 0,25 m
- 0,25 - 0,50 m
- > 0,50 m

Betroffenheit Gebäude (Wasserstand nahe Außenkante)

- gering (< 10 cm)
- mäßig (10 - 30 cm)
- hoch (30 - 50 cm)
- sehr hoch (> 50 cm)

Grenzen

- Stadtgrenze
- Einzugsgebiete
- Fließgewässer

Datengrundlage: Hessische Verwaltung für Bodenmanagement und Geoinformation

Gefördert durch das Hessische Ministerium für Umwelt, Klimaschutz, Landwirtschaft und Verbraucherschutz (HMUKLV) aus dem Landesprogramm zur „Förderung von kommunalen Klimaschutz- und Klimaanpassungsprojekten sowie von kommunalen Informationsinitiativen“

Auftraggeber:

Der Magistrat der Stadt Alsfield
Am Markt 1
36304 Alsfield

Bearbeiter:

Andreas Blank
Ingenieurbüro für
Wasserbau und Wasserwirtschaft
Mühlhohle 2, 65205 Wiesbaden

Projekt:

**Starkregengefahrenkarten
für die Stadt Alsfield**

Plandarstellung:

**Vereinfachte Risikobewertung
nach DWA - M 119
Starkregenindex 4 / 5 von 12 - intensiver Starkregen**

Maßstab:	Datum:	Blattschnitt:
1 : 5.000	Juli 2025	26

Übersichtskarte

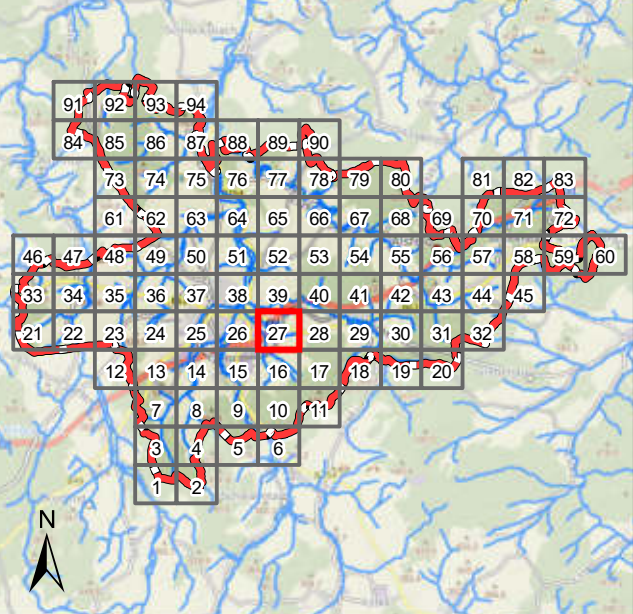

Legende

Überflutungsflächen / -tiefen (Starkregen)

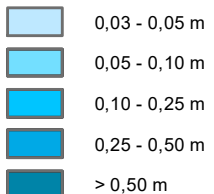

Betroffenheit Gebäude (Wasserstand nahe Außenkante)

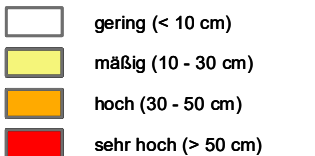

Gesetzliches Überschwemmungsgebiet HQ100 (festgesetzt)

Gesetzliches Überschwemmungsgebiet HQ100 (ungeprüft)

Grenzen

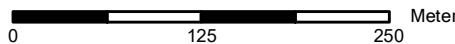
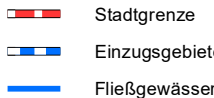

Datengrundlage: Hessische Verwaltung für Bodenmanagement und Geoinformation

Gefördert durch das Hessische Ministerium für Umwelt, Klimaschutz, Landwirtschaft und Verbraucherschutz (HMUKLV) aus dem Landesprogramm zur „Förderung von kommunalen Klimaschutz- und Klimaanpassungsprojekten sowie von kommunalen Informationsinitiativen“

Auftraggeber:

Der Magistrat der Stadt Alsfeld
Am Markt 1
36304 Alsfeld



Bearbeiter:

Andreas Blank
Ingenieurbüro für
Wasserbau und Wasserwirtschaft
Mühlhohle 2, 65205 Wiesbaden



Projekt:

**Starkregengefahrenkarten
für die Stadt Alsfeld**

Plandarstellung:

**Vereinfachte Risikobewertung
nach DWA - M 119
Starkregenindex 4 / 5 von 12 - intensiver Starkregen**

Maßstab:

1 : 5.000

Datum:

Juli 2025

Blattschnitt:

27

Übersichtskarte

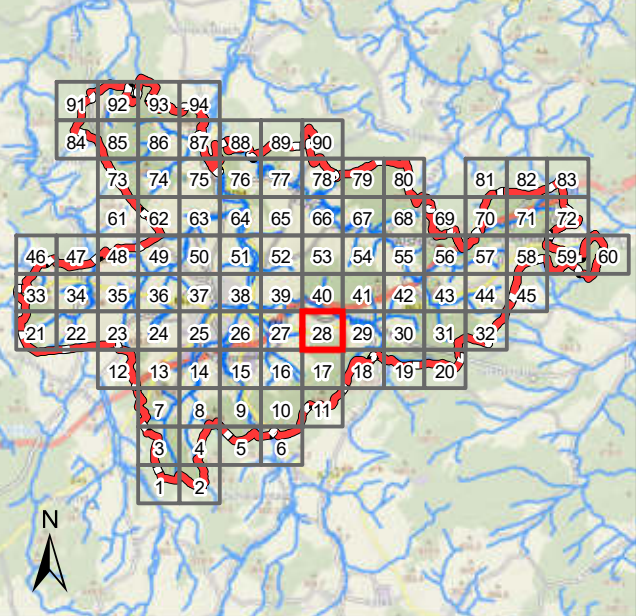

Legende

Überflutungsflächen / -tiefen (Starkregen)

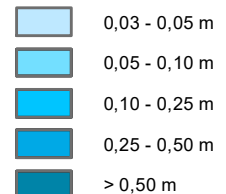

Betroffenheit Gebäude (Wasserstand nahe Außenkante)



Grenzen

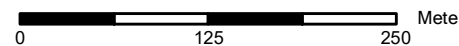

Datengrundlage: Hessische Verwaltung für Bodenmanagement und Geoinformation

Gefördert durch das Hessische Ministerium für Umwelt, Klimaschutz, Landwirtschaft und Verbraucherschutz (HMUKLV) aus dem Landesprogramm zur „Förderung von kommunalen Klimaschutz- und Klimaanpassungsprojekten sowie von kommunalen Informationsinitiativen“

Auftraggeber:

Der Magistrat der Stadt Alsfeld
Am Markt 1
36304 Alsfeld



Bearbeiter:

Andreas Blank
Ingenieurbüro für
Wasserbau und Wasserwirtschaft
Mühlhohle 2, 65205 Wiesbaden



Projekt:

**Starkregengefahrenkarten
für die Stadt Alsfeld**

Plandarstellung:

**Vereinfachte Risikobewertung
nach DWA - M 119
Starkregenindex 4 / 5 von 12 - intensiver Starkregen**

Maßstab:

1 : 5.000

Datum:

Juli 2025

Blattschnitt:

28

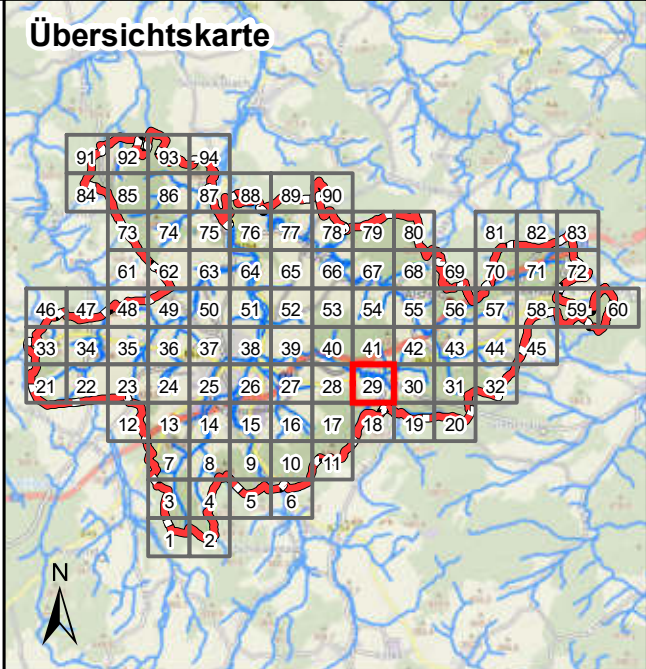
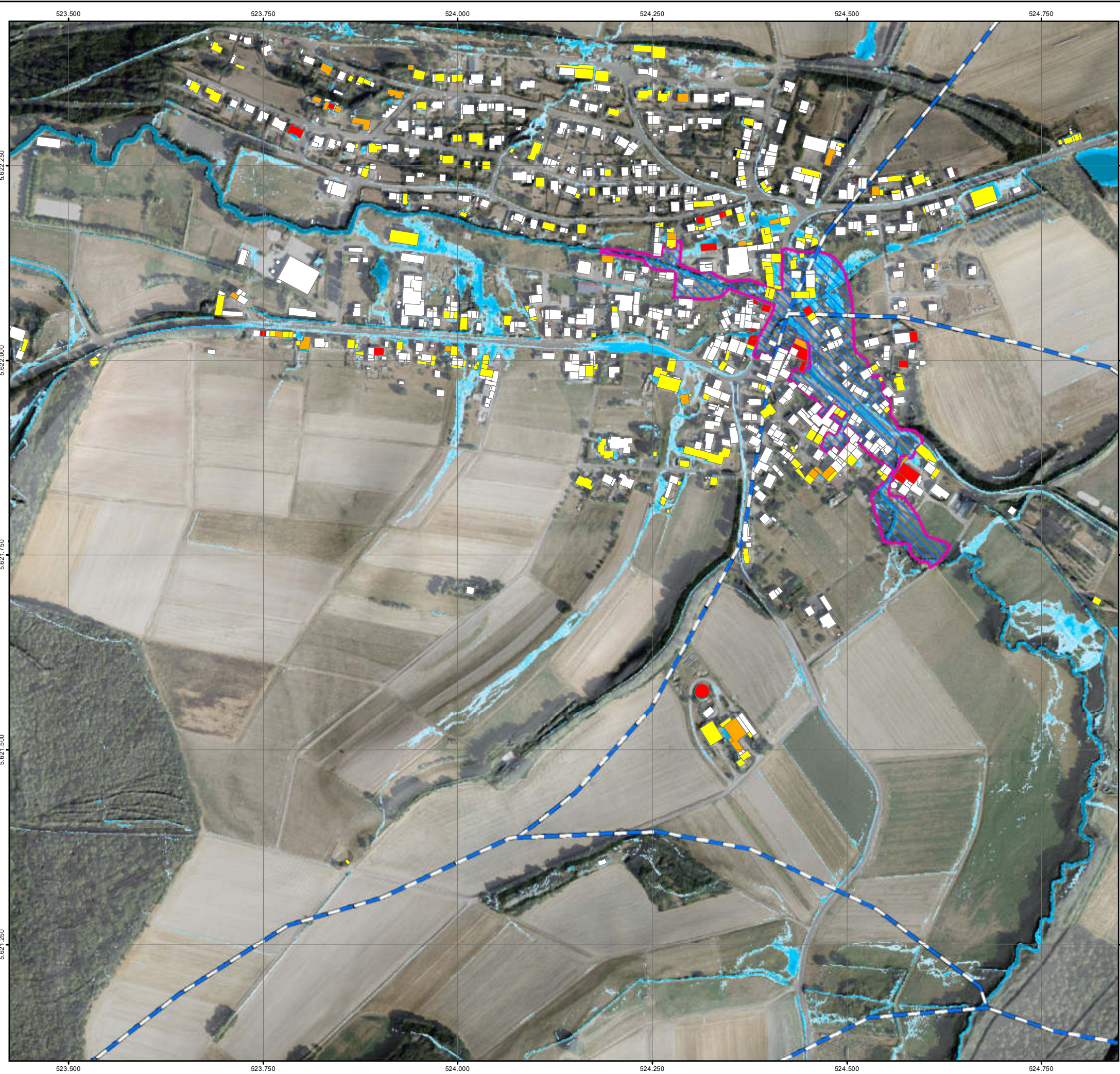

Legende

Überflutungsflächen / -tiefen (Starkregen)	Betroffenheit Gebäude (Wasserstand nahe Außenkante)
0,03 - 0,05 m	gering (< 10 cm)
0,05 - 0,10 m	mäßig (10 - 30 cm)
0,10 - 0,25 m	hoch (30 - 50 cm)
0,25 - 0,50 m	sehr hoch (> 50 cm)
> 0,50 m	
Gesetzliches Überschwemmungsgebiet HQ100 (festgesetzt)	
Gesetzliches Überschwemmungsgebiet HQ100 (ungeprüft)	

Grenzen

Stadtgrenze
Einzugsgebiete
Fließgewässer

Datengrundlage: Hessische Verwaltung für Bodenmanagement und Geoinformation

Gefördert durch das Hessische Ministerium für Umwelt, Klimaschutz, Landwirtschaft und Verbraucherschutz (HMUKLV) aus dem Landesprogramm zur „Förderung von kommunalen Klimaschutz- und Klimaanpassungsprojekten sowie von kommunalen Informationsinitiativen“

Auftraggeber:

Der Magistrat der Stadt Alsfeld
Am Markt 1
36304 Alsfeld

Bearbeiter:

Andreas Blank
Ingenieurbüro für
Wasserbau und Wasserwirtschaft
Mühlhohle 2, 65205 Wiesbaden

Projekt:

**Starkregengefahrenkarten
für die Stadt Alsfeld**

Plandarstellung:

**Vereinfachte Risikobewertung
nach DWA - M 119
Starkregenindex 4 / 5 von 12 - intensiver Starkregen**

Maßstab:	Datum:	Blattschnitt:
1 : 5.000	Juli 2025	29

Übersichtskarte

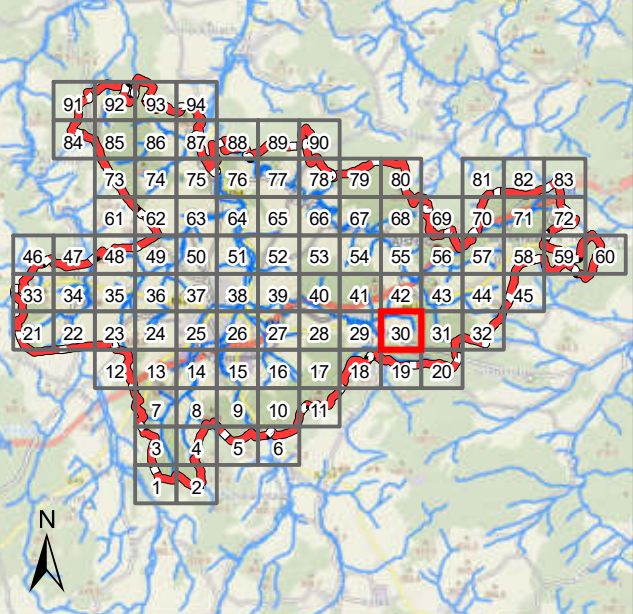

Legende

Überflutungsflächen / -tiefen (Starkregen)

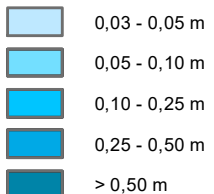

Betroffenheit Gebäude (Wasserstand nahe Außenkante)



Gesetzliches Überschwemmungsgebiet HQ100 (festgesetzt)

Gesetzliches Überschwemmungsgebiet HQ100 (ungeprüft)

Grenzen

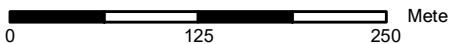
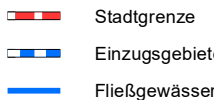

Datengrundlage: Hessische Verwaltung für Bodenmanagement und Geoinformation

Gefördert durch das Hessische Ministerium für Umwelt, Klimaschutz, Landwirtschaft und Verbraucherschutz (HMUKLV) aus dem Landesprogramm zur „Förderung von kommunalen Klimaschutz- und Klimaanpassungsprojekten sowie von kommunalen Informationsinitiativen“

Auftraggeber:

Der Magistrat der Stadt Alsfeld
Am Markt 1
36304 Alsfeld



Bearbeiter:

Andreas Blank
Ingenieurbüro für
Wasserbau und Wasserwirtschaft
Mühlhohle 2, 65205 Wiesbaden



Projekt:

**Starkregengefahrenkarten
für die Stadt Alsfeld**

Plandarstellung:

**Vereinfachte Risikobewertung
nach DWA - M 119
Starkregenindex 4 / 5 von 12 - intensiver Starkregen**

Maßstab:

1 : 5.000

Datum:

Juli 2025

Blattschnitt:

30

Übersichtskarte

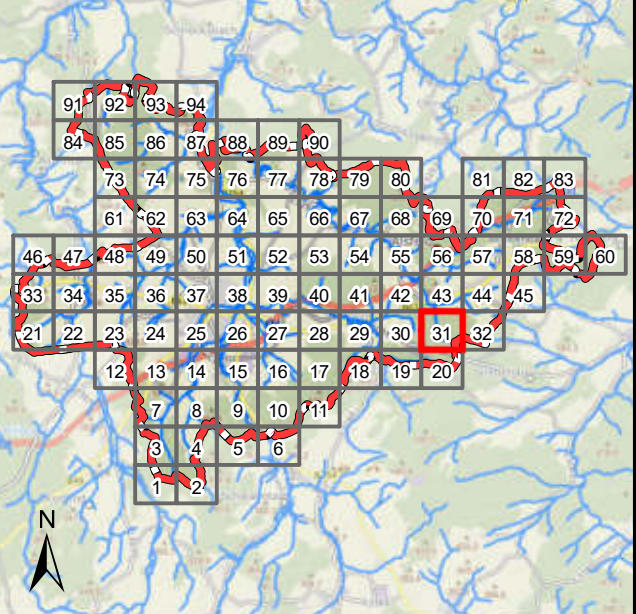

Legende

Überflutungsflächen / -tiefen (Starkregen)

	0,03 - 0,05 m
	0,05 - 0,10 m
	0,10 - 0,25 m
	0,25 - 0,50 m
	> 0,50 m

Betroffenheit Gebäude (Wasserstand nahe Außenkante)

	gering (< 10 cm)
	mäßig (10 - 30 cm)
	hoch (30 - 50 cm)
	sehr hoch (> 50 cm)

- Gesetzliches Überschwemmungsgebiet HQ100 (festgesetzt)
- Gesetzliches Überschwemmungsgebiet HQ100 (ungeprüft)

Grenzen

- Stadtgrenze
- Einzugsgebiete
- Fließgewässer

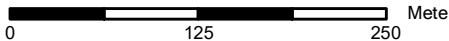

Datengrundlage: Hessische Verwaltung für Bodenmanagement und Geoinformation

Gefördert durch das Hessische Ministerium für Umwelt, Klimaschutz, Landwirtschaft und Verbraucherschutz (HMUKLV) aus dem Landesprogramm zur „Förderung von kommunalen Klimaschutz- und Klimaanpassungsprojekten sowie von kommunalen Informationsinitiativen“

Auftraggeber:

Der Magistrat der Stadt Alsfeld
Am Markt 1
36304 Alsfeld



Bearbeiter:

Andreas Blank
Ingenieurbüro für
Wasserbau und Wasserwirtschaft
Mühlhohle 2, 65205 Wiesbaden



Projekt:

**Starkregengefahrenkarten
für die Stadt Alsfeld**

Plandarstellung:

**Vereinfachte Risikobewertung
nach DWA - M 119
Starkregenindex 4 / 5 von 12 - intensiver Starkregen**

Maßstab:

1 : 5.000

Datum:

Juli 2025

Blattschnitt:

31

Übersichtskarte

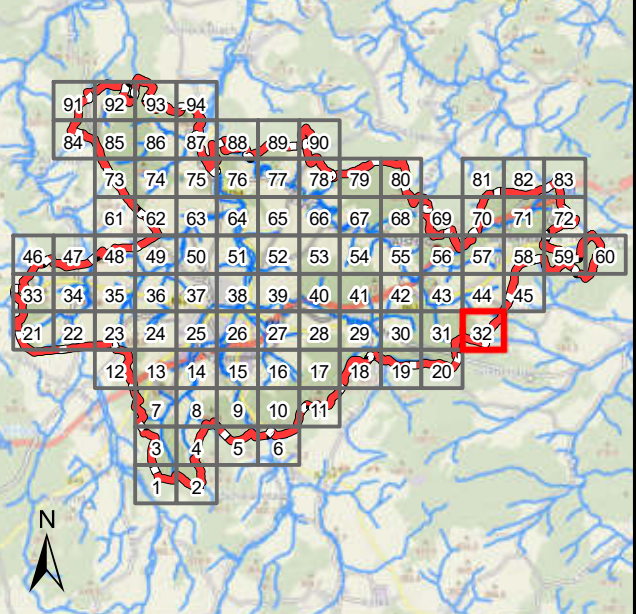

Legende

Überflutungsflächen / -tiefen (Starkregen)

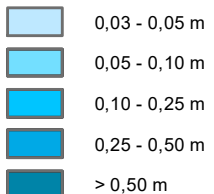

Betroffenheit Gebäude (Wasserstand nahe Außenkante)

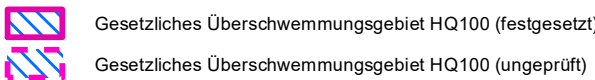

Grenzen



Datengrundlage: Hessische Verwaltung für Bodenmanagement und Geoinformation

Gefördert durch das Hessische Ministerium für Umwelt, Klimaschutz, Landwirtschaft und Verbraucherschutz (HMUKLV) aus dem Landesprogramm zur „Förderung von kommunalen Klimaschutz- und Klimaanpassungsprojekten sowie von kommunalen Informationsinitiativen“

Auftraggeber:

Der Magistrat der Stadt Alsfeld
Am Markt 1
36304 Alsfeld



Bearbeiter:

Andreas Blank
Ingenieurbüro für
Wasserbau und Wasserwirtschaft
Mühlhohle 2, 65205 Wiesbaden



Projekt:

**Starkregengefahrenkarten
für die Stadt Alsfeld**

Plandarstellung:

**Vereinfachte Risikobewertung
nach DWA - M 119
Starkregenindex 4 / 5 von 12 - intensiver Starkregen**

Maßstab:

1 : 5.000

Datum:

Juli 2025

Blattschnitt:

32

Übersichtskarte

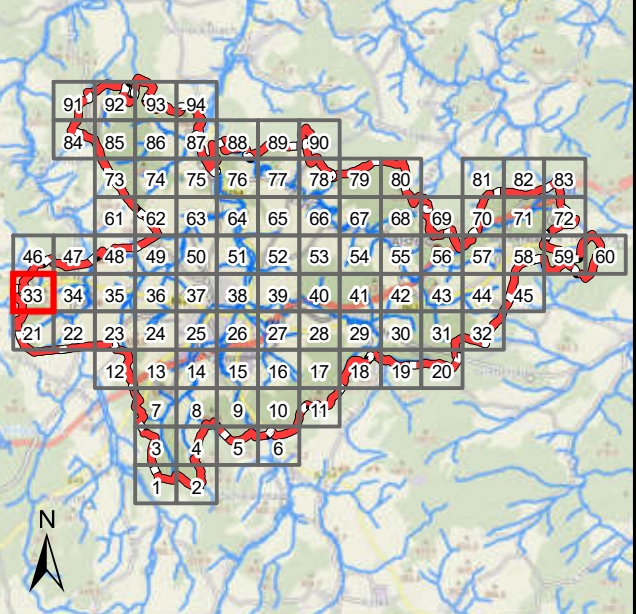

Legende

Überflutungsflächen / -tiefen (Starkregen)



Betroffenheit Gebäude (Wasserstand nahe Außenkante)

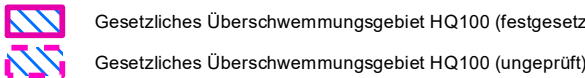
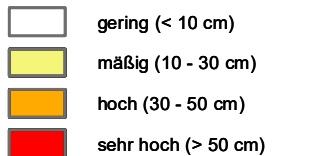

Grenzen

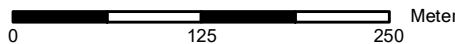

Datengrundlage: Hessische Verwaltung für Bodenmanagement und Geoinformation

Gefördert durch das Hessische Ministerium für Umwelt, Klimaschutz, Landwirtschaft und Verbraucherschutz (HMUKLV) aus dem Landesprogramm zur „Förderung von kommunalen Klimaschutz- und Klimaanpassungsprojekten sowie von kommunalen Informationsinitiativen“

Auftraggeber:

Der Magistrat der Stadt Alsfeld
Am Markt 1
36304 Alsfeld



Bearbeiter:

Andreas Blank
Ingenieurbüro für
Wasserbau und Wasserwirtschaft
Mühlhohle 2, 65205 Wiesbaden



Projekt:

**Starkregengefahrenkarten
für die Stadt Alsfeld**

Plandarstellung:

**Vereinfachte Risikobewertung
nach DWA - M 119
Starkregenindex 4 / 5 von 12 - intensiver Starkregen**

Maßstab:

1 : 5.000

Datum:

Juli 2025

Blattschnitt:

33

Übersichtskarte

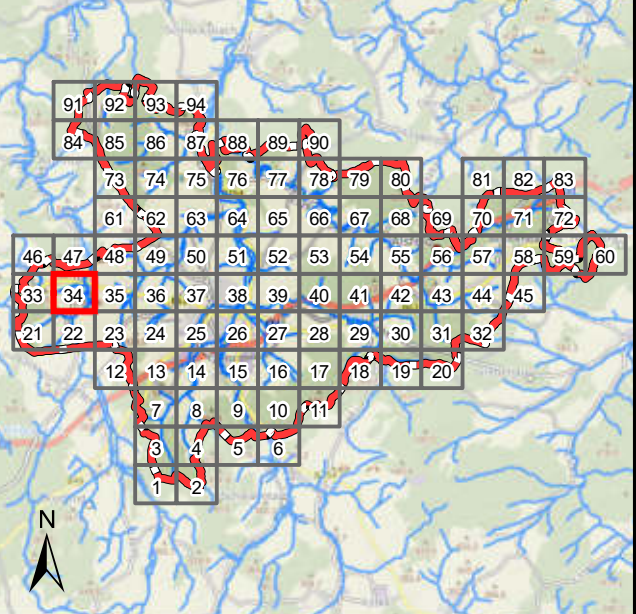

Legende

Überflutungsflächen / -tiefen (Starkregen)

	0,03 - 0,05 m
	0,05 - 0,10 m
	0,10 - 0,25 m
	0,25 - 0,50 m
	> 0,50 m

Betroffenheit Gebäude (Wasserstand nahe Außenkante)

	gering (< 10 cm)
	mäßig (10 - 30 cm)
	hoch (30 - 50 cm)
	sehr hoch (> 50 cm)

Gesetzliches Überschwemmungsgebiet HQ100 (festgesetzt)

Gesetzliches Überschwemmungsgebiet HQ100 (ungeprüft)

Grenzen

	Stadtgrenze
	Einzugsgebiete
	Fließgewässer

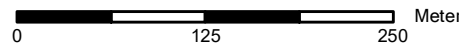

Datengrundlage: Hessische Verwaltung für Bodenmanagement und Geoinformation

Gefördert durch das Hessische Ministerium für Umwelt, Klimaschutz, Landwirtschaft und Verbraucherschutz (HMUKLV) aus dem Landesprogramm zur „Förderung von kommunalen Klimaschutz- und Klimaanpassungsprojekten sowie von kommunalen Informationsinitiativen“

Auftraggeber:

Der Magistrat der Stadt Alsfeld
Am Markt 1
36304 Alsfeld



Bearbeiter:

Andreas Blank
Ingenieurbüro für
Wasserbau und Wasserwirtschaft
Mühlhohle 2, 65205 Wiesbaden



Projekt:

**Starkregengefahrenkarten
für die Stadt Alsfeld**

Plandarstellung:

**Vereinfachte Risikobewertung
nach DWA - M 119
Starkregenindex 4 / 5 von 12 - intensiver Starkregen**

Maßstab:

1 : 5.000

Datum:

Juli 2025

Blattschnitt:

34

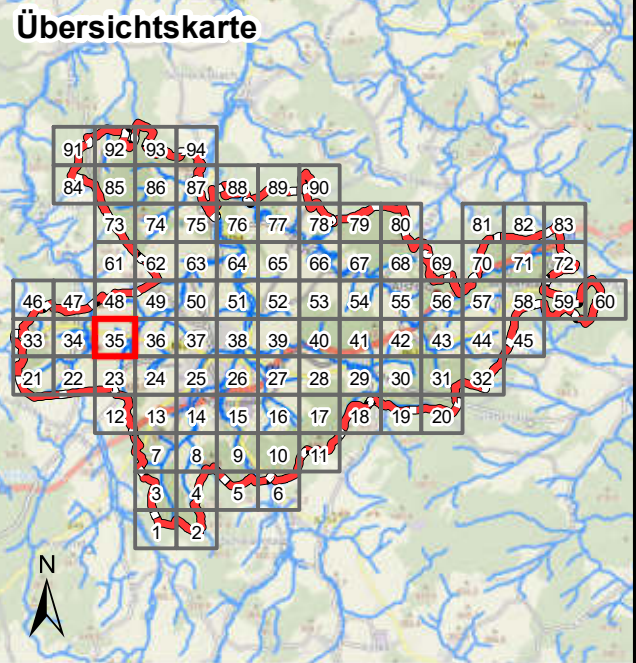

Legende

- Überflutungsflächen / -tiefen (Starkregen)**
- | | |
|--|---------------|
| | 0,03 - 0,05 m |
| | 0,05 - 0,10 m |
| | 0,10 - 0,25 m |
| | 0,25 - 0,50 m |
| | > 0,50 m |
- Betroffenheit Gebäude (Wasserstand nahe Außenkante)**
- | | |
|--|---------------------|
| | gering (< 10 cm) |
| | mäßig (10 - 30 cm) |
| | hoch (30 - 50 cm) |
| | sehr hoch (> 50 cm) |
- Gesetzliches Überschwemmungsgebiet HQ100 (festgesetzt)
- Gesetzliches Überschwemmungsgebiet HQ100 (ungeprüft)

Grenzen

- Stadtgrenze
- Einzugsgebiete
- Fließgewässer



Datengrundlage: Hessische Verwaltung für Bodenmanagement und Geoinformation

Gefördert durch das Hessische Ministerium für Umwelt, Klimaschutz, Landwirtschaft und Verbraucherschutz (HMUKLV) aus dem Landesprogramm zur „Förderung von kommunalen Klimaschutz- und Klimaanpassungsprojekten sowie von kommunalen Informationsinitiativen“

Auftraggeber:

Der Magistrat der Stadt Alsfeld
Am Markt 1
36304 Alsfeld



Bearbeiter:

Andreas Blank
Ingenieurbüro für
Wasserbau und Wasserwirtschaft
Mühlhohle 2, 65205 Wiesbaden



Projekt:

**Starkregengefahrenkarten
für die Stadt Alsfeld**

Plandarstellung:

**Vereinfachte Risikobewertung
nach DWA - M 119
Starkregenindex 4 / 5 von 12 - intensiver Starkregen**

Maßstab:

Datum:

Blattschnitt:

1 : 5.000

Juli 2025

35

Übersichtskarte

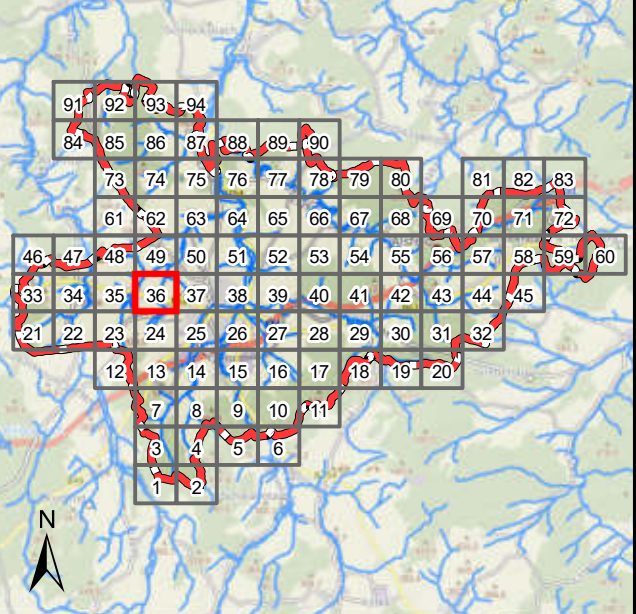

Legende

Überflutungsflächen / -tiefen (Starkregen)

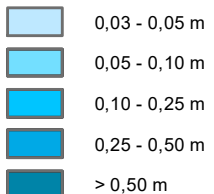

Betroffenheit Gebäude (Wasserstand nahe Außenkante)



- Gesetzliches Überschwemmungsgebiet HQ100 (festgesetzt)
- Gesetzliches Überschwemmungsgebiet HQ100 (ungeprüft)

Grenzen

- Stadtgrenze
- Einzugsgebiete
- Fließgewässer



Datengrundlage: Hessische Verwaltung für Bodenmanagement und Geoinformation

Gefördert durch das Hessische Ministerium für Umwelt, Klimaschutz, Landwirtschaft und Verbraucherschutz (HMUKLV) aus dem Landesprogramm zur „Förderung von kommunalen Klimaschutz- und Klimaanpassungsprojekten sowie von kommunalen Informationsinitiativen“

Auftraggeber:

Der Magistrat der Stadt Alsfeld
Am Markt 1
36304 Alsfeld



Bearbeiter:

Andreas Blank
Ingenieurbüro für
Wasserbau und Wasserwirtschaft
Mühlhohle 2, 65205 Wiesbaden



Projekt:

**Starkregengefahrenkarten
für die Stadt Alsfeld**

Plandarstellung:

**Vereinfachte Risikobewertung
nach DWA - M 119
Starkregenindex 4 / 5 von 12 - intensiver Starkregen**

Maßstab:

1 : 5.000

Datum:

Juli 2025

Blattschnitt:

36

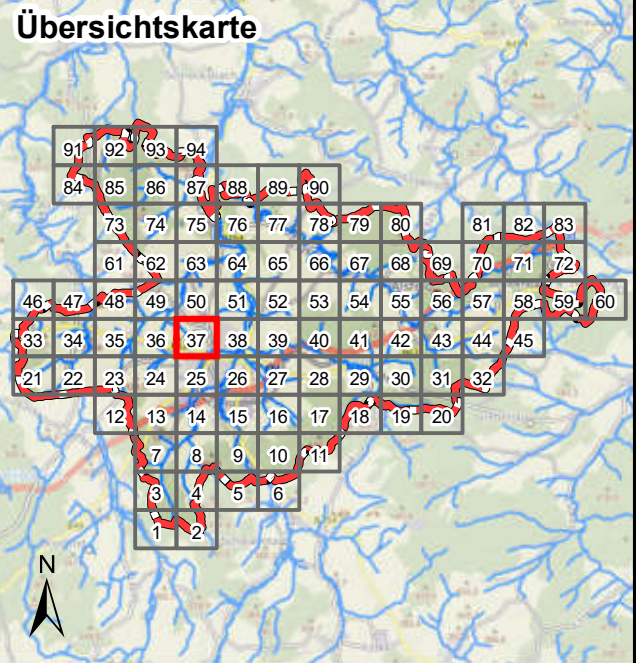

Legende

Überflutungsflächen / -tiefen (Starkregen)

	0,03 - 0,05 m
	0,05 - 0,10 m
	0,10 - 0,25 m
	0,25 - 0,50 m
	> 0,50 m

Gesetzliches Überschwemmungsgebiet HQ100 (festgesetzt)

Gesetzliches Überschwemmungsgebiet HQ100 (ungeprüft)

Betroffenheit Gebäude (Wasserstand nahe Außenkante)

	gering (< 10 cm)
	mäßig (10 - 30 cm)
	hoch (30 - 50 cm)
	sehr hoch (> 50 cm)

Grenzen

Stadtgrenze

Einzugsgebiete

Fließgewässer



Datengrundlage: Hessische Verwaltung für Bodenmanagement und Geoinformation

Gefördert durch das Hessische Ministerium für Umwelt, Klimaschutz, Landwirtschaft und Verbraucherschutz (HMUKLV) aus dem Landesprogramm zur „Förderung von kommunalen Klimaschutz- und Klimaanpassungsprojekten sowie von kommunalen Informationsinitiativen“

Auftraggeber:

Der Magistrat der Stadt Alsfeld
Am Markt 1
36304 Alsfeld

Bearbeiter:

Andreas Blank
Ingenieurbüro für
Wasserbau und Wasserwirtschaft
Mühlhohle 2, 65205 Wiesbaden

Projekt:

**Starkregengefahrenkarten
für die Stadt Alsfeld**

Plandarstellung:

**Vereinfachte Risikobewertung
nach DWA - M 119
Starkregenindex 4 / 5 von 12 - intensiver Starkregen**

Maßstab:	Datum:	Blattschnitt:
1 : 5.000	Juli 2025	37

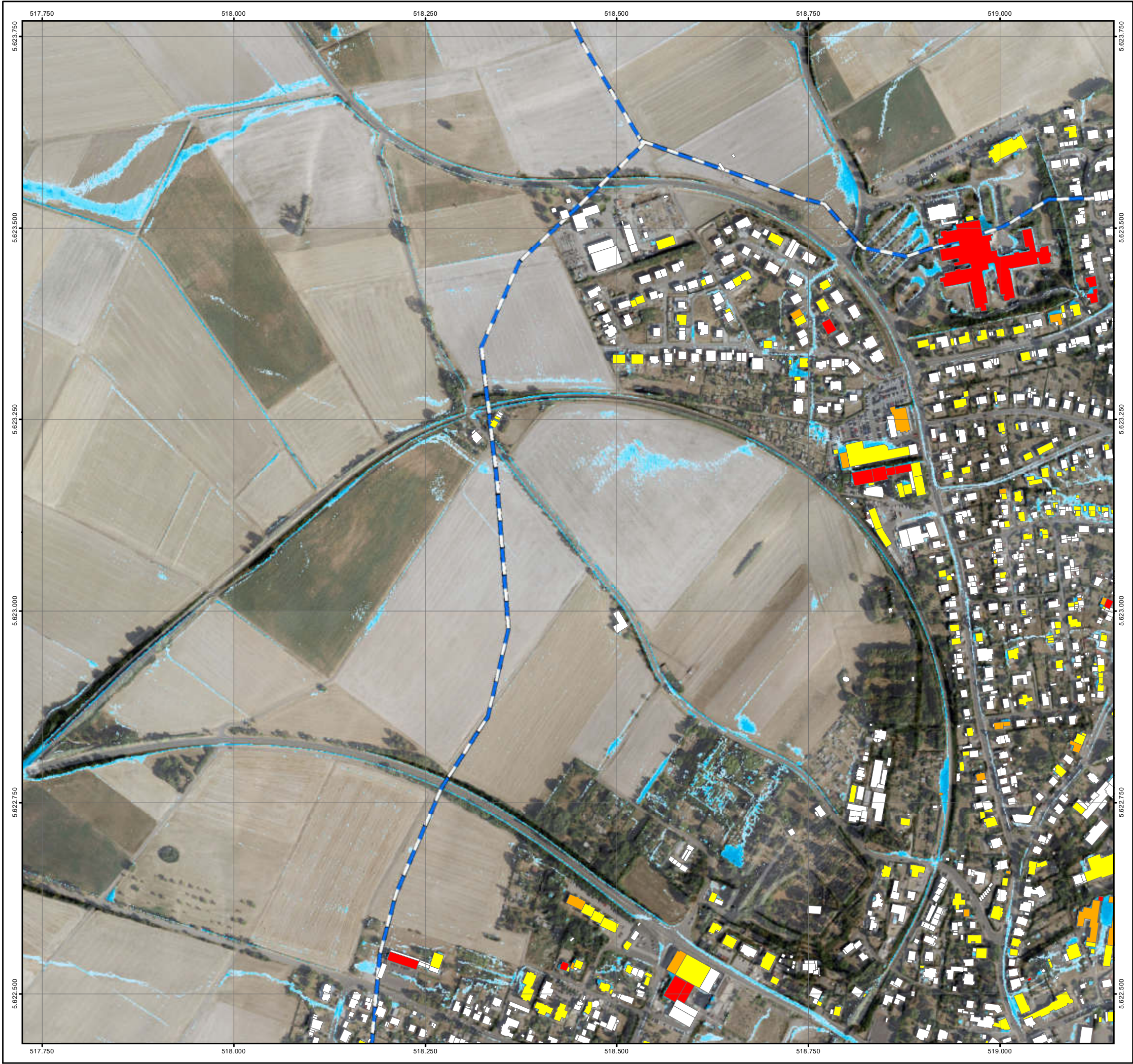

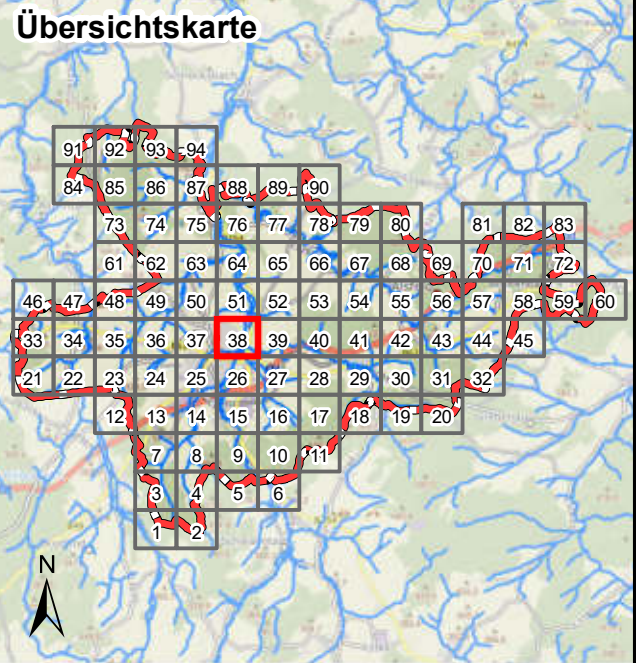

Legende

Überflutungsflächen / -tiefen (Starkregen)	Betroffenheit Gebäude (Wasserstand nahe Außenkante)
0,03 - 0,05 m	gering (< 10 cm)
0,05 - 0,10 m	mäßig (10 - 30 cm)
0,10 - 0,25 m	hoch (30 - 50 cm)
0,25 - 0,50 m	sehr hoch (> 50 cm)
> 0,50 m	
Gesetzliches Überschwemmungsgebiet HQ100 (festgesetzt)	
Gesetzliches Überschwemmungsgebiet HQ100 (ungeprüft)	

Grenzen

- Stadtgrenze
- Einzugsgebiete
- Fließgewässer



Datengrundlage: Hessische Verwaltung für Bodenmanagement und Geoinformation

Gefördert durch das Hessische Ministerium für Umwelt, Klimaschutz, Landwirtschaft und Verbraucherschutz (HMUKLV) aus dem Landesprogramm zur „Förderung von kommunalen Klimaschutz- und Klimaanpassungsprojekten sowie von kommunalen Informationsinitiativen“

Auftraggeber:

Der Magistrat der Stadt Alsfeld
Am Markt 1
36304 Alsfeld



Bearbeiter:

Andreas Blank
Ingenieurbüro für
Wasserbau und Wasserwirtschaft
Mühlhohle 2, 65205 Wiesbaden



Projekt:

**Starkregengefahrenkarten
für die Stadt Alsfeld**

Plandarstellung:

**Vereinfachte Risikobewertung
nach DWA - M 119
Starkregenindex 4 / 5 von 12 - intensiver Starkregen**

Maßstab:

Datum:

Blattschnitt:

1 : 5.000

Juli 2025

38

Übersichtskarte

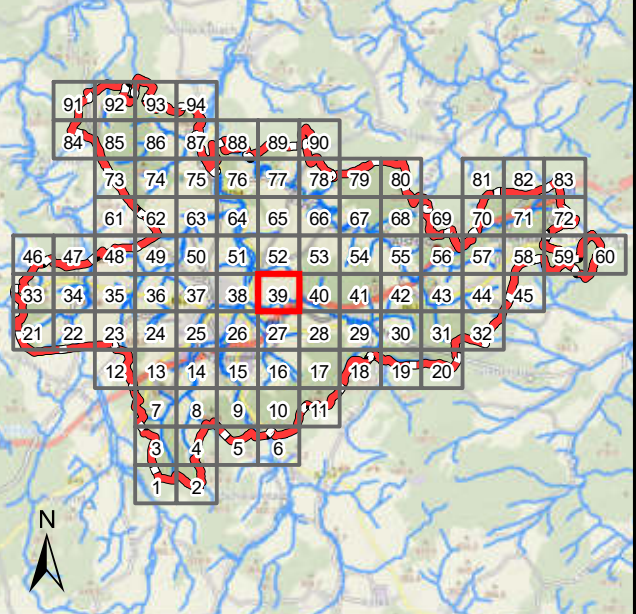

Legende

Überflutungsflächen / -tiefen (Starkregen)

	0,03 - 0,05 m
	0,05 - 0,10 m
	0,10 - 0,25 m
	0,25 - 0,50 m
	> 0,50 m

Betroffenheit Gebäude (Wasserstand nahe Außenkante)

	gering (< 10 cm)
	mäßig (10 - 30 cm)
	hoch (30 - 50 cm)
	sehr hoch (> 50 cm)

Gesetzliches Überschwemmungsgebiet HQ100 (festgesetzt)

Gesetzliches Überschwemmungsgebiet HQ100 (ungeprüft)

Grenzen

	Stadtgrenze
	Einzugsgebiete
	Fließgewässer



Datengrundlage: Hessische Verwaltung für Bodenmanagement und Geoinformation

Gefördert durch das Hessische Ministerium für Umwelt, Klimaschutz, Landwirtschaft und Verbraucherschutz (HMUKLV) aus dem Landesprogramm zur „Förderung von kommunalen Klimaschutz- und Klimaanpassungsprojekten sowie von kommunalen Informationsinitiativen“

Auftraggeber:

Der Magistrat der Stadt Alsfeld
Am Markt 1
36304 Alsfeld



Bearbeiter:

Andreas Blank
Ingenieurbüro für
Wasserbau und Wasserwirtschaft
Mühlhohle 2, 65205 Wiesbaden



Projekt:

**Starkregengefahrenkarten
für die Stadt Alsfeld**

Plandarstellung:

**Vereinfachte Risikobewertung
nach DWA - M 119
Starkregenindex 4 / 5 von 12 - intensiver Starkregen**

Maßstab:

1 : 5.000

Datum:

Juli 2025

Blattschnitt:

39

Übersichtskarte

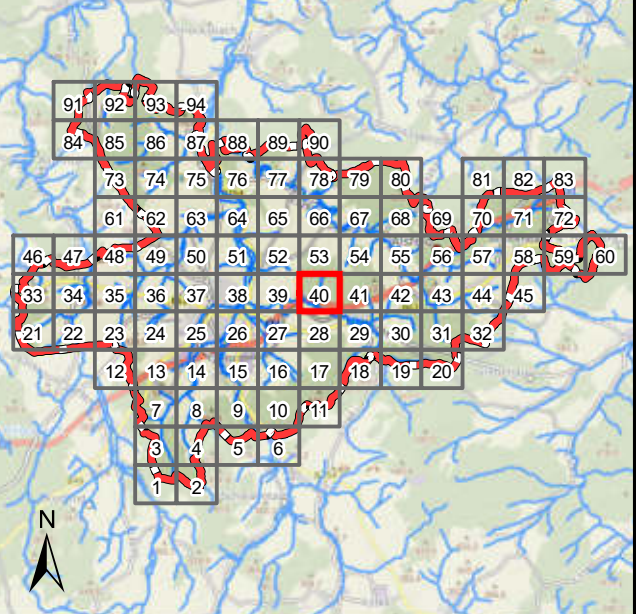

Legende

Überflutungsflächen / -tiefen (Starkregen)



Betroffenheit Gebäude (Wasserstand nahe Außenkante)



- Gesetzliches Überschwemmungsgebiet HQ100 (festgesetzt)
- Gesetzliches Überschwemmungsgebiet HQ100 (ungeprüft)

Grenzen

- Stadtgrenze
- Einzugsgebiete
- Fließgewässer



Datengrundlage: Hessische Verwaltung für Bodenmanagement und Geoinformation

Gefördert durch das Hessische Ministerium für Umwelt, Klimaschutz, Landwirtschaft und Verbraucherschutz (HMUKLV) aus dem Landesprogramm zur „Förderung von kommunalen Klimaschutz- und Klimaanpassungsprojekten sowie von kommunalen Informationsinitiativen“

Auftraggeber:

Der Magistrat der Stadt Alsfeld
Am Markt 1
36304 Alsfeld



Bearbeiter:

Andreas Blank
Ingenieurbüro für
Wasserbau und Wasserwirtschaft
Mühlhohle 2, 65205 Wiesbaden



Projekt:

**Starkregengefahrenkarten
für die Stadt Alsfeld**

Plandarstellung:

**Vereinfachte Risikobewertung
nach DWA - M 119
Starkregenindex 4 / 5 von 12 - intensiver Starkregen**

Maßstab:

1 : 5.000

Datum:

Juli 2025

Blattschnitt:

40

Übersichtskarte

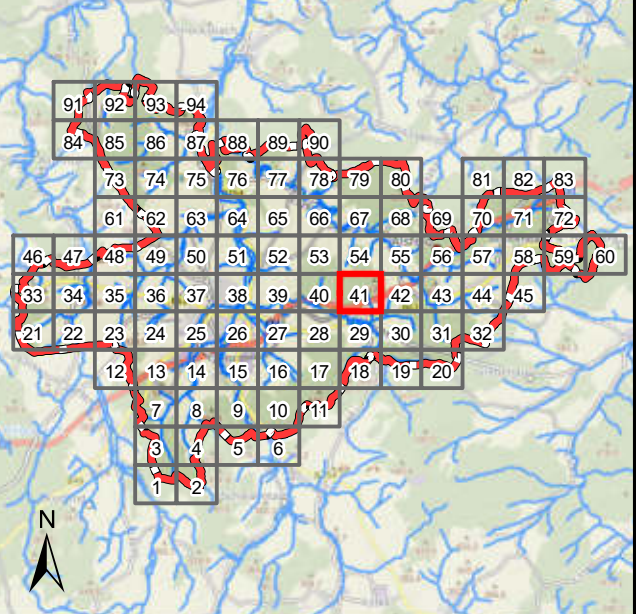

Legende

Überflutungsflächen / -tiefen (Starkregen)

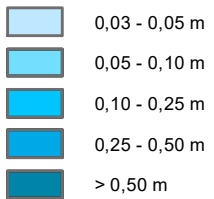

Betroffenheit Gebäude (Wasserstand nahe Außenkante)

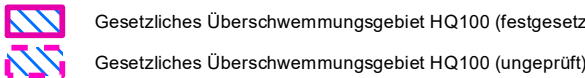
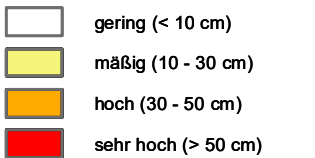

Grenzen

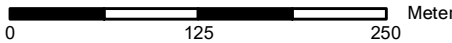

Datengrundlage: Hessische Verwaltung für Bodenmanagement und Geoinformation

Gefördert durch das Hessische Ministerium für Umwelt, Klimaschutz, Landwirtschaft und Verbraucherschutz (HMUKLV) aus dem Landesprogramm zur „Förderung von kommunalen Klimaschutz- und Klimaanpassungsprojekten sowie von kommunalen Informationsinitiativen“

Auftraggeber:

Der Magistrat der Stadt Alsfeld
Am Markt 1
36304 Alsfeld



Bearbeiter:

Andreas Blank
Ingenieurbüro für
Wasserbau und Wasserwirtschaft
Mühlhohle 2, 65205 Wiesbaden



Projekt:

**Starkregengefahrenkarten
für die Stadt Alsfeld**

Plandarstellung:

**Vereinfachte Risikobewertung
nach DWA - M 119
Starkregenindex 4 / 5 von 12 - intensiver Starkregen**

Maßstab:

Datum:

Blattschnitt:

1 : 5.000

Juli 2025

41

Übersichtskarte

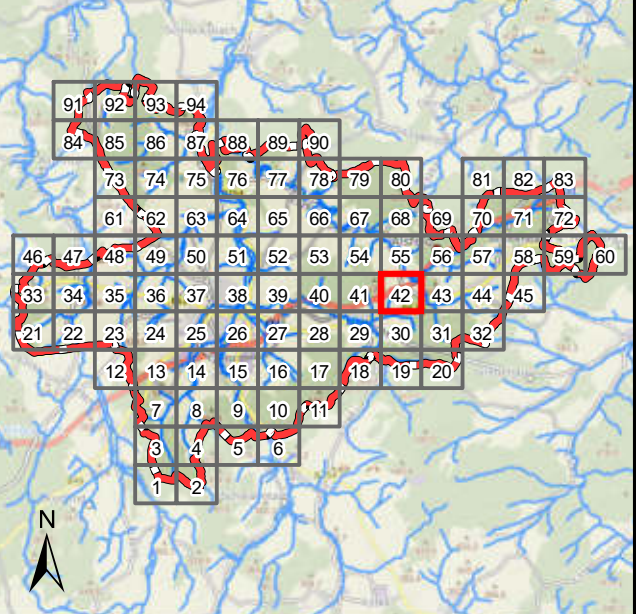

Legende

Überflutungsflächen / -tiefen (Starkregen)

	0,03 - 0,05 m
	0,05 - 0,10 m
	0,10 - 0,25 m
	0,25 - 0,50 m
	> 0,50 m

Betroffenheit Gebäude (Wasserstand nahe Außenkante)

	gering (< 10 cm)
	mäßig (10 - 30 cm)
	hoch (30 - 50 cm)
	sehr hoch (> 50 cm)

Gesetzliches Überschwemmungsgebiet HQ100 (festgesetzt)

Gesetzliches Überschwemmungsgebiet HQ100 (ungeprüft)

Grenzen

	Stadtgrenze
	Einzugsgebiete
	Fließgewässer



Datengrundlage: Hessische Verwaltung für Bodenmanagement und Geoinformation

Gefördert durch das Hessische Ministerium für Umwelt, Klimaschutz, Landwirtschaft und Verbraucherschutz (HMUKLV) aus dem Landesprogramm zur „Förderung von kommunalen Klimaschutz- und Klimaanpassungsprojekten sowie von kommunalen Informationsinitiativen“

Auftraggeber:

Der Magistrat der Stadt Alsfeld
Am Markt 1
36304 Alsfeld



Bearbeiter:

Andreas Blank
Ingenieurbüro für
Wasserbau und Wasserwirtschaft
Mühlhohle 2, 65205 Wiesbaden



Projekt:

**Starkregengefahrenkarten
für die Stadt Alsfeld**

Plandarstellung:

**Vereinfachte Risikobewertung
nach DWA - M 119
Starkregenindex 4 / 5 von 12 - intensiver Starkregen**

Maßstab:

1 : 5.000

Datum:

Juli 2025

Blattschnitt:

42

Übersichtskarte

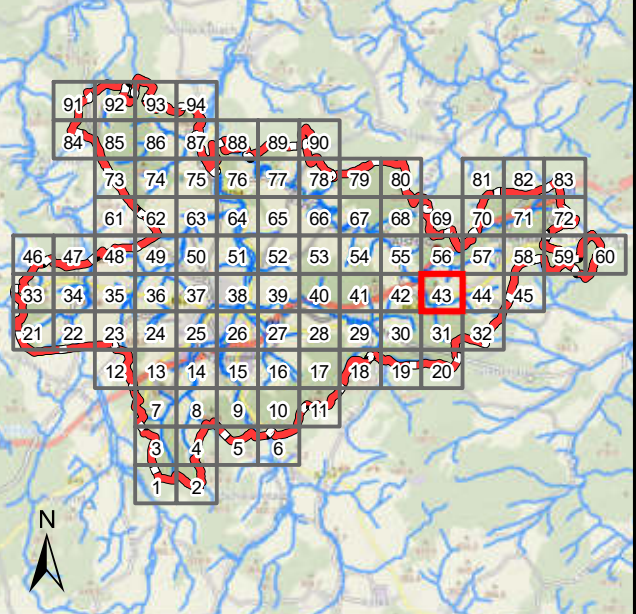

Legende

Überflutungsflächen / -tiefen (Starkregen)



Betroffenheit Gebäude (Wasserstand nahe Außenkante)

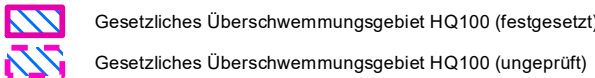

Grenzen

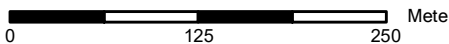

Datengrundlage: Hessische Verwaltung für Bodenmanagement und Geoinformation

Gefördert durch das Hessische Ministerium für Umwelt, Klimaschutz, Landwirtschaft und Verbraucherschutz (HMUKLV) aus dem Landesprogramm zur „Förderung von kommunalen Klimaschutz- und Klimaanpassungsprojekten sowie von kommunalen Informationsinitiativen“

Auftraggeber:

Der Magistrat der Stadt Alsfeld
Am Markt 1
36304 Alsfeld



Bearbeiter:

Andreas Blank
Ingenieurbüro für
Wasserbau und Wasserwirtschaft
Mühlhohle 2, 65205 Wiesbaden



Projekt:

**Starkregengefahrenkarten
für die Stadt Alsfeld**

Plandarstellung:

**Vereinfachte Risikobewertung
nach DWA - M 119
Starkregenindex 4 / 5 von 12 - intensiver Starkregen**

Maßstab:

1 : 5.000

Datum:

Juli 2025

Blattschnitt:

43

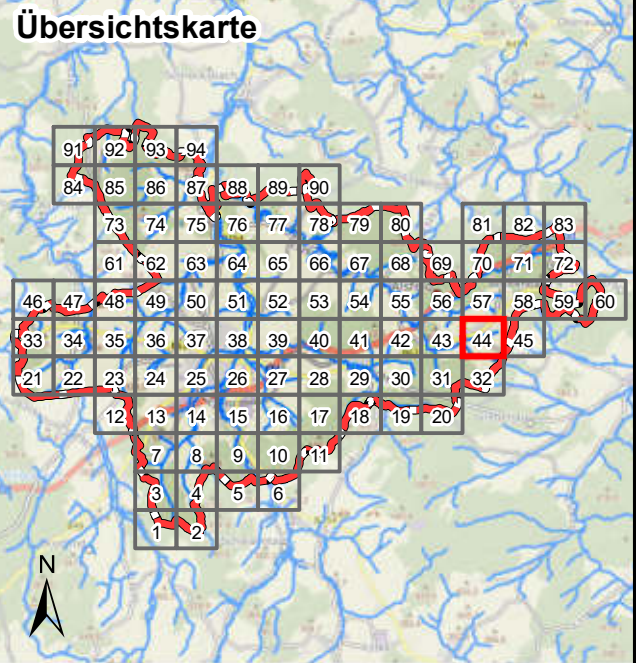

Legende

Überflutungsflächen / -tiefen (Starkregen)

	0,03 - 0,05 m
	0,05 - 0,10 m
	0,10 - 0,25 m
	0,25 - 0,50 m
	> 0,50 m

Betroffenheit Gebäude (Wasserstand nahe Außenkante)

	gering (< 10 cm)
	mäßig (10 - 30 cm)
	hoch (30 - 50 cm)
	sehr hoch (> 50 cm)

Gesetzliches Überschwemmungsgebiet HQ100 (festgesetzt)

Gesetzliches Überschwemmungsgebiet HQ100 (ungeprüft)

Grenzen

Stadtgrenze

Einzugsgebiete

Fließgewässer



Datengrundlage: Hessische Verwaltung für Bodenmanagement und Geoinformation

Gefördert durch das Hessische Ministerium für Umwelt, Klimaschutz, Landwirtschaft und Verbraucherschutz (HMUKLV) aus dem Landesprogramm zur „Förderung von kommunalen Klimaschutz- und Klimaanpassungsprojekten sowie von kommunalen Informationsinitiativen“

Auftraggeber:

Der Magistrat der Stadt Alsfeld
Am Markt 1
36304 Alsfeld



Bearbeiter:

Andreas Blank
Ingenieurbüro für
Wasserbau und Wasserwirtschaft
Mühlhohle 2, 65205 Wiesbaden



Projekt:

**Starkregengefahrenkarten
für die Stadt Alsfeld**

Plandarstellung:

**Vereinfachte Risikobewertung
nach DWA - M 119
Starkregenindex 4 / 5 von 12 - intensiver Starkregen**

Maßstab:	Datum:	Blattschnitt:
1 : 5.000	Juli 2025	44

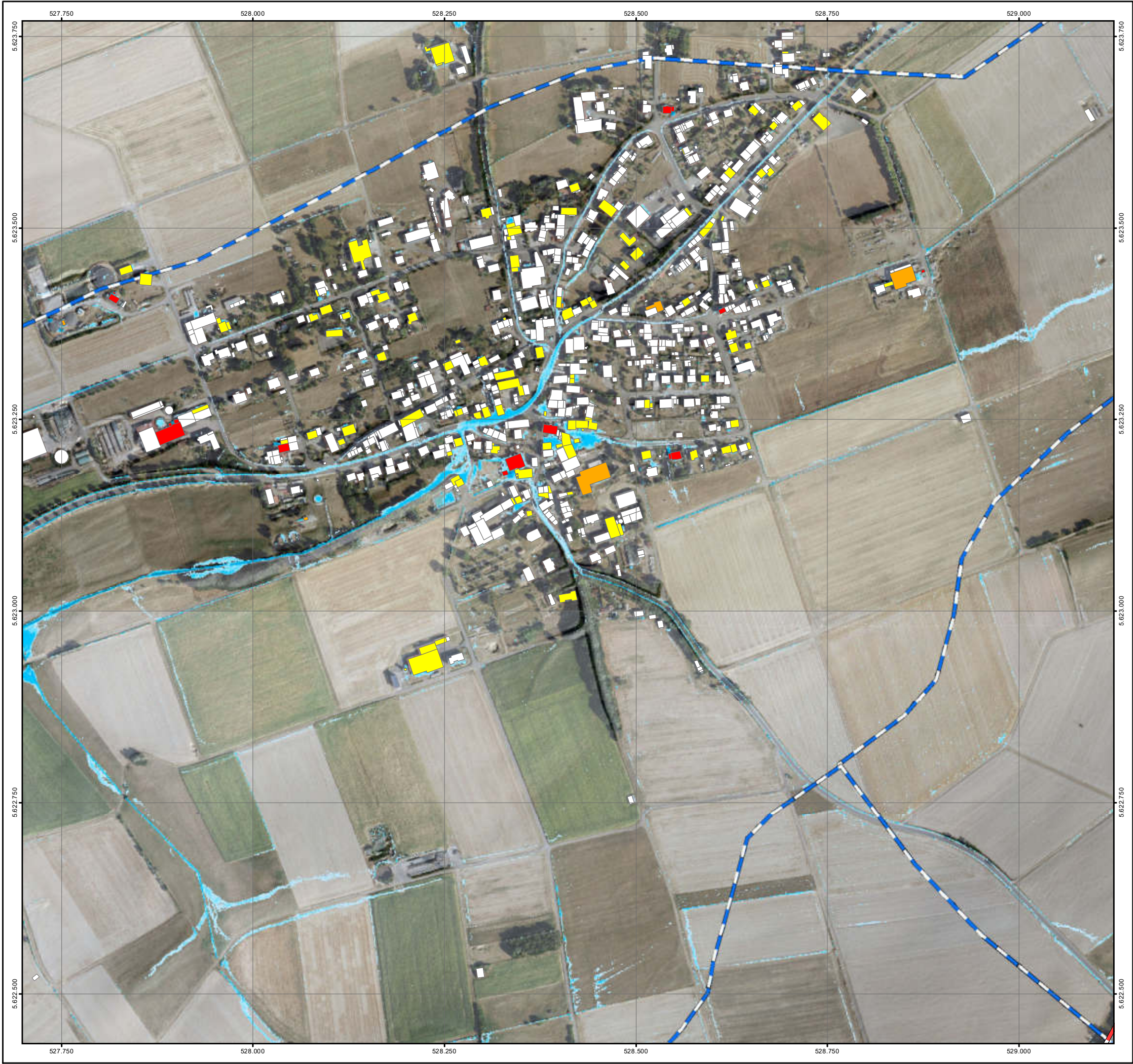

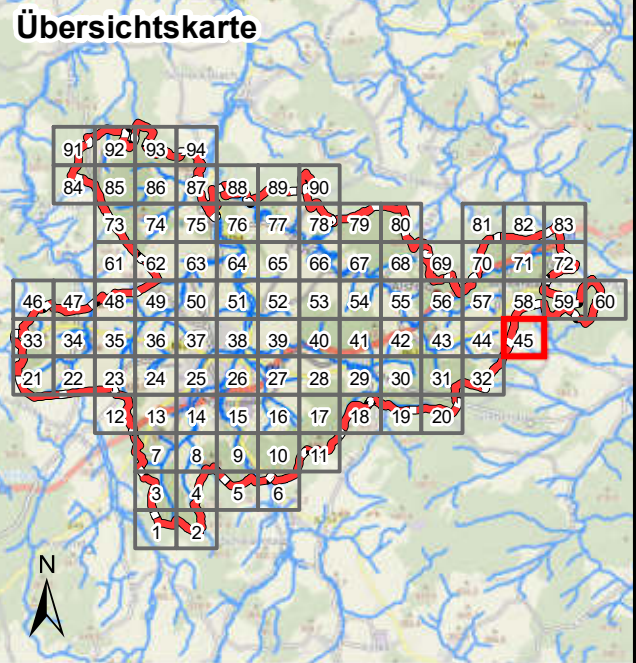

Legende

- Überflutungsflächen / -tiefen (Starkregen)**
- 0,03 - 0,05 m
 - 0,05 - 0,10 m
 - 0,10 - 0,25 m
 - 0,25 - 0,50 m
 - > 0,50 m
- Betroffenheit Gebäude (Wasserstand nahe Außenkante)**
- gering (< 10 cm)
 - mäßig (10 - 30 cm)
 - hoch (30 - 50 cm)
 - sehr hoch (> 50 cm)
- Grenzen**
- Stadtgrenze
 - Einzugsgebiete
 - Fließgewässer



Datengrundlage: Hessische Verwaltung für Bodenmanagement und Geoinformation

Gefördert durch das Hessische Ministerium für Umwelt, Klimaschutz, Landwirtschaft und Verbraucherschutz (HMUKLV) aus dem Landesprogramm zur „Förderung von kommunalen Klimaschutz- und Klimaanpassungsprojekten sowie von kommunalen Informationsinitiativen“

Auftraggeber:

Der Magistrat der Stadt Alsfeld
Am Markt 1
36304 Alsfeld

Bearbeiter:

Andreas Blank
Ingenieurbüro für
Wasserbau und Wasserwirtschaft
Mühlhohle 2, 65205 Wiesbaden

Projekt:

**Starkregengefahrenkarten
für die Stadt Alsfeld**

Plandarstellung:

**Vereinfachte Risikobewertung
nach DWA - M 119
Starkregenindex 4 / 5 von 12 - intensiver Starkregen**

Maßstab:	Datum:	Blattschnitt:
1 : 5.000	Juli 2025	45

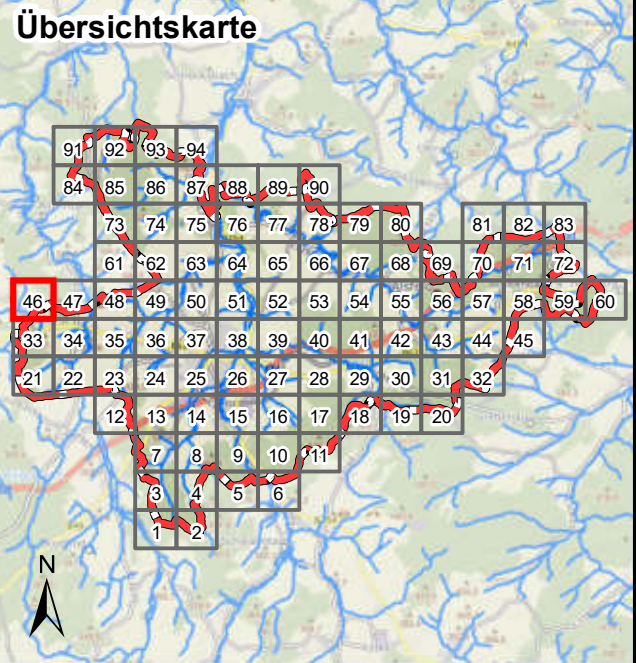

Legende

Überflutungsflächen / -tiefen (Starkregen)

	0,03 - 0,05 m
	0,05 - 0,10 m
	0,10 - 0,25 m
	0,25 - 0,50 m
	> 0,50 m

Betroffenheit Gebäude (Wasserstand nahe Außenkante)

	gering (< 10 cm)
	mäßig (10 - 30 cm)
	hoch (30 - 50 cm)
	sehr hoch (> 50 cm)

Gesetzliches Überschwemmungsgebiet HQ100 (festgesetzt)

Gesetzliches Überschwemmungsgebiet HQ100 (ungeprüft)

Grenzen

	Stadtgrenze
	Einzugsgebiete
	Fließgewässer



Datengrundlage: Hessische Verwaltung für Bodenmanagement und Geoinformation

Gefördert durch das Hessische Ministerium für Umwelt, Klimaschutz, Landwirtschaft und Verbraucherschutz (HMUKLV) aus dem Landesprogramm zur „Förderung von kommunalen Klimaschutz- und Klimaanpassungsprojekten sowie von kommunalen Informationsinitiativen“

Auftraggeber:

Der Magistrat der Stadt Alsfeld
Am Markt 1
36304 Alsfeld

Bearbeiter:

Andreas Blank
Ingenieurbüro für
Wasserbau und Wasserwirtschaft
Mühlhohle 2, 65205 Wiesbaden

Projekt:

**Starkregengefahrenkarten
für die Stadt Alsfeld**

Plandarstellung:

**Vereinfachte Risikobewertung
nach DWA - M 119
Starkregenindex 4 / 5 von 12 - intensiver Starkregen**

Maßstab:	Datum:	Blattschnitt:
1 : 5.000	Juli 2025	46

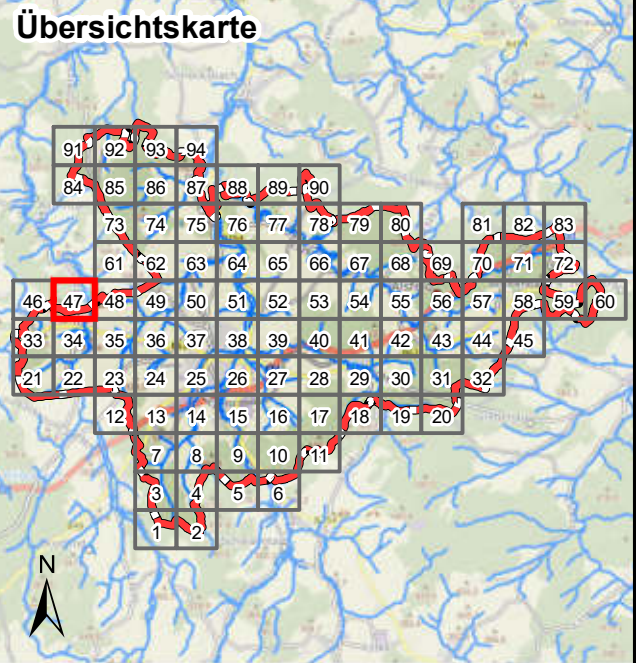

Legende

Überflutungsflächen / -tiefen (Starkregen)	Betroffenheit Gebäude (Wasserstand nahe Außenkante)
0,03 - 0,05 m	gering (< 10 cm)
0,05 - 0,10 m	mäßig (10 - 30 cm)
0,10 - 0,25 m	hoch (30 - 50 cm)
0,25 - 0,50 m	sehr hoch (> 50 cm)
> 0,50 m	
Gesetzliches Überschwemmungsgebiet HQ100 (festgesetzt)	
Gesetzliches Überschwemmungsgebiet HQ100 (ungeprüft)	

Grenzen

- Stadtgrenze
- Einzugsgebiete
- Fließgewässer



Datengrundlage: Hessische Verwaltung für Bodenmanagement und Geoinformation

Gefördert durch das Hessische Ministerium für Umwelt, Klimaschutz, Landwirtschaft und Verbraucherschutz (HMUKLV) aus dem Landesprogramm zur „Förderung von kommunalen Klimaschutz- und Klimaanpassungsprojekten sowie von kommunalen Informationsinitiativen“

Auftraggeber:

Der Magistrat der Stadt Alsfeld
Am Markt 1
36304 Alsfeld

Bearbeiter:

Andreas Blank
Ingenieurbüro für
Wasserbau und Wasserwirtschaft
Mühlhohle 2, 65205 Wiesbaden

Projekt:

**Starkregengefahrenkarten
für die Stadt Alsfeld**

Plandarstellung:

**Vereinfachte Risikobewertung
nach DWA - M 119
Starkregenindex 4 / 5 von 12 - intensiver Starkregen**

Maßstab:	Datum:	Blattschnitt:
1 : 5.000	Juli 2025	47

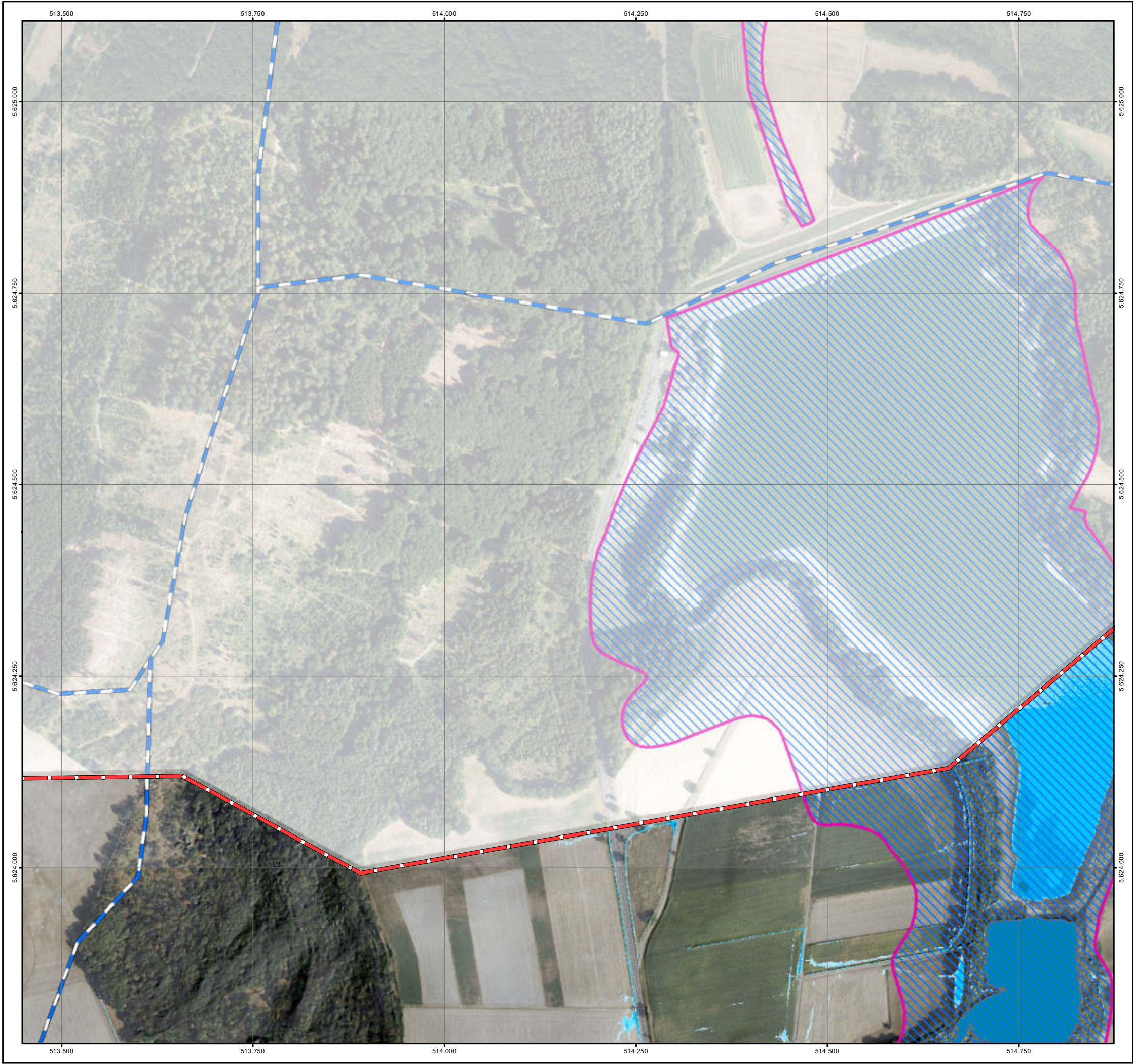

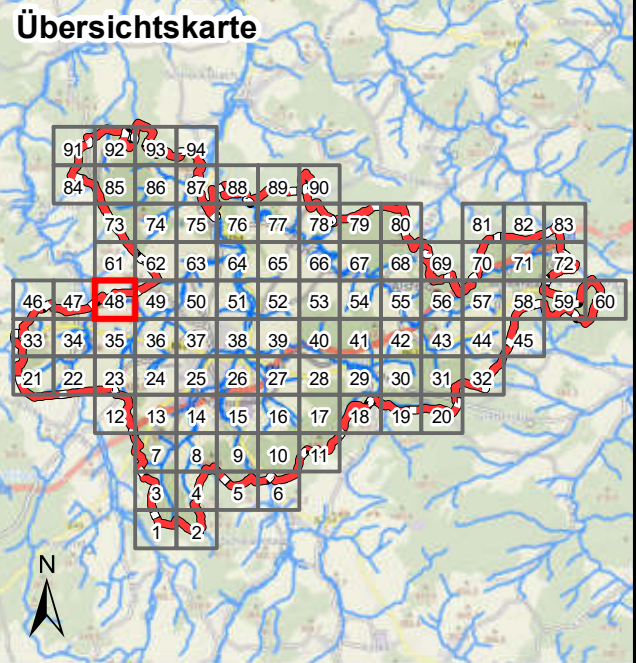

Legende

- Überflutungsflächen / -tiefen (Starkregen)**
- 0,03 - 0,05 m
 - 0,05 - 0,10 m
 - 0,10 - 0,25 m
 - 0,25 - 0,50 m
 - > 0,50 m
- Betroffenheit Gebäude (Wasserstand nahe Außenkante)**
- gering (< 10 cm)
 - mäßig (10 - 30 cm)
 - hoch (30 - 50 cm)
 - sehr hoch (> 50 cm)
- Grenzen**
- Stadtgrenze
 - Einzugsgebiete
 - Fließgewässer
- Gesetzliches Überschwemmungsgebiet HQ100 (festgesetzt)**
- Gesetzliches Überschwemmungsgebiet HQ100 (ungeprüft)**

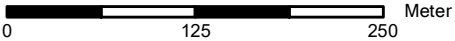

Datengrundlage: Hessische Verwaltung für Bodenmanagement und Geoinformation

Gefördert durch das Hessische Ministerium für Umwelt, Klimaschutz, Landwirtschaft und Verbraucherschutz (HMUKLV) aus dem Landesprogramm zur „Förderung von kommunalen Klimaschutz- und Klimaanpassungsprojekten sowie von kommunalen Informationsinitiativen“

Auftraggeber:

Der Magistrat der Stadt Alsfeld
Am Markt 1
36304 Alsfeld

Bearbeiter:

Andreas Blank
Ingenieurbüro für
Wasserbau und Wasserwirtschaft
Mühlhohle 2, 65205 Wiesbaden

Projekt:

**Starkregengefahrenkarten
für die Stadt Alsfeld**

Plandarstellung:

**Vereinfachte Risikobewertung
nach DWA - M 119
Starkregenindex 4 / 5 von 12 - intensiver Starkregen**

Maßstab:	Datum:	Blattschnitt:
1 : 5.000	Juli 2025	48

Übersichtskarte

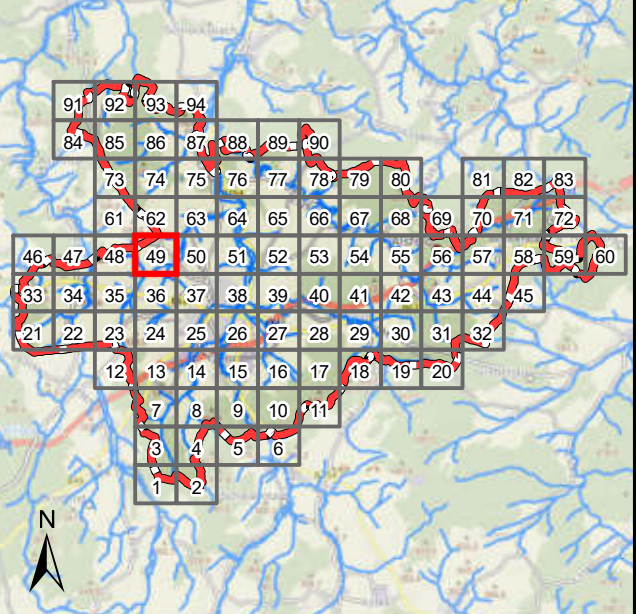

Legende

Überflutungsflächen / -tiefen (Starkregen)

	0,03 - 0,05 m
	0,05 - 0,10 m
	0,10 - 0,25 m
	0,25 - 0,50 m
	> 0,50 m

Betroffenheit Gebäude (Wasserstand nahe Außenkante)

	gering (< 10 cm)
	mäßig (10 - 30 cm)
	hoch (30 - 50 cm)
	sehr hoch (> 50 cm)

Gesetzliches Überschwemmungsgebiet HQ100 (festgesetzt)

Gesetzliches Überschwemmungsgebiet HQ100 (ungeprüft)

Grenzen

	Stadtgrenze
	Einzugsgebiete
	Fließgewässer



Datengrundlage: Hessische Verwaltung für Bodenmanagement und Geoinformation

Gefördert durch das Hessische Ministerium für Umwelt, Klimaschutz, Landwirtschaft und Verbraucherschutz (HMUKLV) aus dem Landesprogramm zur „Förderung von kommunalen Klimaschutz- und Klimaanpassungsprojekten sowie von kommunalen Informationsinitiativen“

Auftraggeber:

Der Magistrat der Stadt Alsfeld
Am Markt 1
36304 Alsfeld



Bearbeiter:

Andreas Blank
Ingenieurbüro für
Wasserbau und Wasserwirtschaft
Mühlhohle 2, 65205 Wiesbaden



Projekt:

**Starkregengefahrenkarten
für die Stadt Alsfeld**

Plandarstellung:

**Vereinfachte Risikobewertung
nach DWA - M 119
Starkregenindex 4 / 5 von 12 - intensiver Starkregen**

Maßstab:

1 : 5.000

Datum:

Juli 2025

Blattschnitt:

49

Übersichtskarte

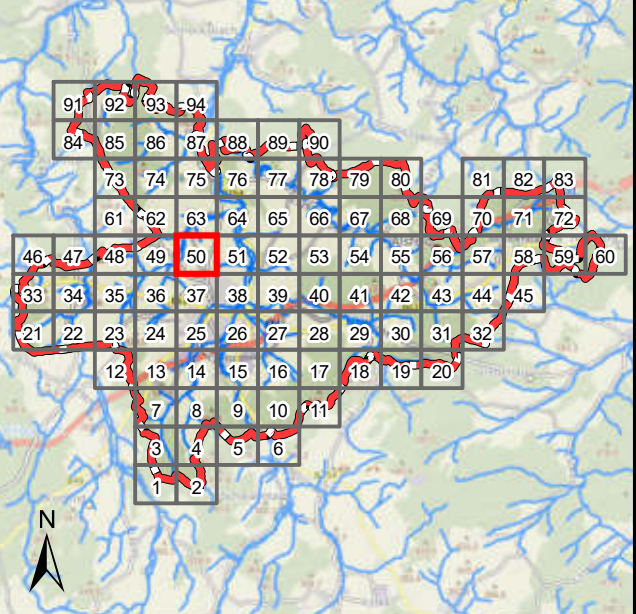

Legende

Überflutungsflächen / -tiefen (Starkregen)

	0,03 - 0,05 m
	0,05 - 0,10 m
	0,10 - 0,25 m
	0,25 - 0,50 m
	> 0,50 m

Betroffenheit Gebäude (Wasserstand nahe Außenkante)

	gering (< 10 cm)
	mäßig (10 - 30 cm)
	hoch (30 - 50 cm)
	sehr hoch (> 50 cm)

Gesetzliches Überschwemmungsgebiet HQ100 (festgesetzt)

Gesetzliches Überschwemmungsgebiet HQ100 (ungeprüft)

Grenzen

	Stadtgrenze
	Einzugsgebiete
	Fließgewässer



Datengrundlage: Hessische Verwaltung für Bodenmanagement und Geoinformation

Gefördert durch das Hessische Ministerium für Umwelt, Klimaschutz, Landwirtschaft und Verbraucherschutz (HMUKLV) aus dem Landesprogramm zur „Förderung von kommunalen Klimaschutz- und Klimaanpassungsprojekten sowie von kommunalen Informationsinitiativen“

Auftraggeber:

Der Magistrat der Stadt Alsfeld
Am Markt 1
36304 Alsfeld



Bearbeiter:

Andreas Blank
Ingenieurbüro für
Wasserbau und Wasserwirtschaft
Mühlhohle 2, 65205 Wiesbaden



Projekt:

**Starkregengefahrenkarten
für die Stadt Alsfeld**

Plandarstellung:

**Vereinfachte Risikobewertung
nach DWA - M 119
Starkregenindex 4 / 5 von 12 - intensiver Starkregen**

Maßstab:

1 : 5.000

Datum:

Juli 2025

Blattschnitt:

50

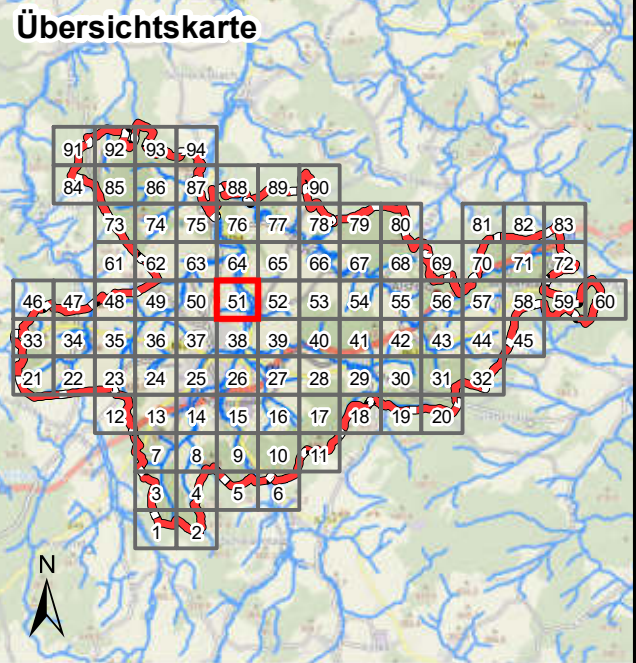

Legende

- Überflutungsflächen / -tiefen (Starkregen)**

 - 0,03 - 0,05 m
 - 0,05 - 0,10 m
 - 0,10 - 0,25 m
 - 0,25 - 0,50 m
 - > 0,50 m
- Betroffenheit Gebäude (Wasserstand nahe Außenkante)**

 - gering (< 10 cm)
 - mäßig (10 - 30 cm)
 - hoch (30 - 50 cm)
 - sehr hoch (> 50 cm)
- Grenzen**

 - Stadtgrenze
 - Einzugsgebiete
 - Fließgewässer
- Gesetzliches Überschwemmungsgebiet HQ100 (festgesetzt)**

Gesetzliches Überschwemmungsgebiet HQ100 (ungeprüft)



Datengrundlage: Hessische Verwaltung für Bodenmanagement und Geoinformation

Gefördert durch das Hessische Ministerium für Umwelt, Klimaschutz, Landwirtschaft und Verbraucherschutz (HMUKLV) aus dem Landesprogramm zur „Förderung von kommunalen Klimaschutz- und Klimaanpassungsprojekten sowie von kommunalen Informationsinitiativen“

Auftraggeber:

Der Magistrat der Stadt Alsfeld
Am Markt 1
36304 Alsfeld

Bearbeiter:

Andreas Blank
Ingenieurbüro für
Wasserbau und Wasserwirtschaft
Mühlhohle 2, 65205 Wiesbaden

Projekt:

**Starkregengefahrenkarten
für die Stadt Alsfeld**

Plandarstellung:

**Vereinfachte Risikobewertung
nach DWA - M 119
Starkregenindex 4 / 5 von 12 - intensiver Starkregen**

Maßstab:	Datum:	Blattschnitt:
1 : 5.000	Juli 2025	51



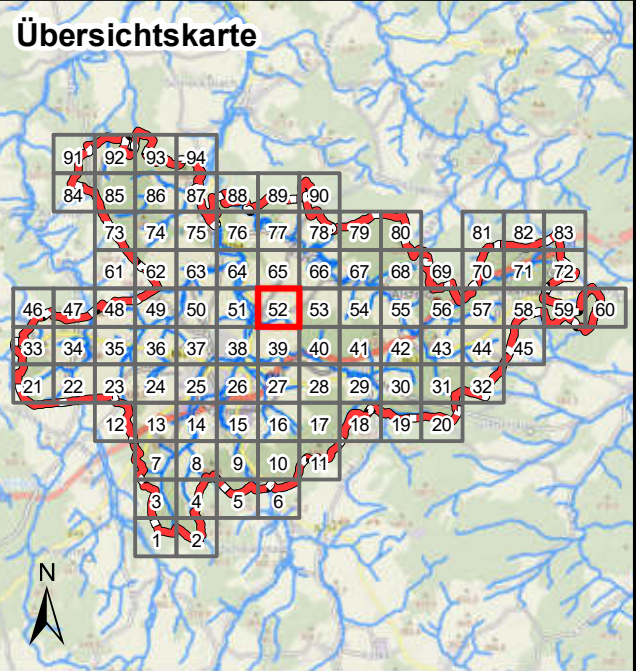

Legende

- Überflutungsflächen / -tiefen (Starkregen)**

 - 0,03 - 0,05 m
 - 0,05 - 0,10 m
 - 0,10 - 0,25 m
 - 0,25 - 0,50 m
 - > 0,50 m
- Betroffenheit Gebäude (Wasserstand nahe Außenkante)**

 - gering (< 10 cm)
 - mäßig (10 - 30 cm)
 - hoch (30 - 50 cm)
 - sehr hoch (> 50 cm)
- Grenzen**

 - Stadtgrenze
 - Einzugsgebiete
 - Fließgewässer
- Gesetzliches Überschwemmungsgebiet HQ100 (festgesetzt)**

Gesetzliches Überschwemmungsgebiet HQ100 (ungeprüft)



Datengrundlage: Hessische Verwaltung für Bodenmanagement und Geoinformation

Gefördert durch das Hessische Ministerium für Umwelt, Klimaschutz, Landwirtschaft und Verbraucherschutz (HMUKLV) aus dem Landesprogramm zur „Förderung von kommunalen Klimaschutz- und Klimaanpassungsprojekten sowie von kommunalen Informationsinitiativen“

Auftraggeber:

Der Magistrat der Stadt Alsfeld
Am Markt 1
36304 Alsfeld

Bearbeiter:

Andreas Blank
Ingenieurbüro für
Wasserbau und Wasserwirtschaft
Mühlhohle 2, 65205 Wiesbaden

Projekt:

**Starkregengefahrenkarten
für die Stadt Alsfeld**

Plandarstellung:

**Vereinfachte Risikobewertung
nach DWA - M 119
Starkregenindex 4 / 5 von 12 - intensiver Starkregen**

Maßstab:	Datum:	Blattschnitt:
1 : 5.000	Juli 2025	52

Übersichtskarte

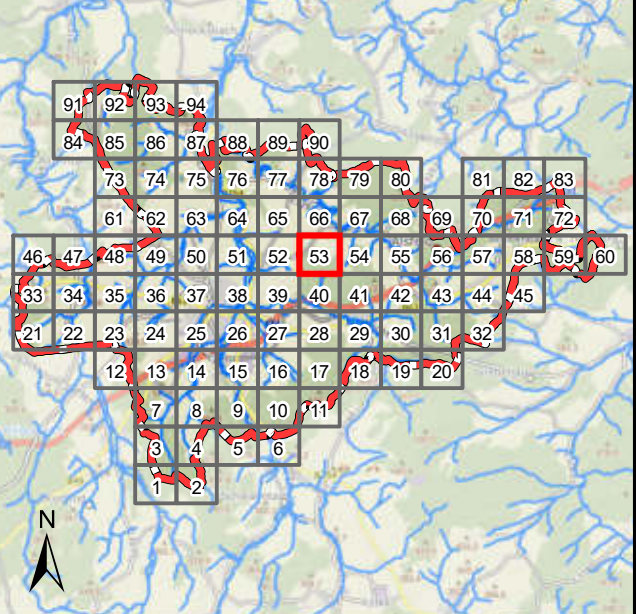

Legende

Überflutungsflächen / -tiefen (Starkregen)

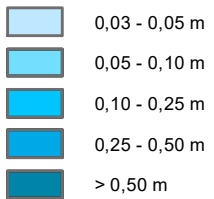

Betroffenheit Gebäude (Wasserstand nahe Außenkante)



- Gesetzliches Überschwemmungsgebiet HQ100 (festgesetzt)
- Gesetzliches Überschwemmungsgebiet HQ100 (ungeprüft)

Grenzen

- Stadtgrenze
- Einzugsgebiete
- Fließgewässer

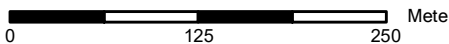

Datengrundlage: Hessische Verwaltung für Bodenmanagement und Geoinformation

Gefördert durch das Hessische Ministerium für Umwelt, Klimaschutz, Landwirtschaft und Verbraucherschutz (HMUKLV) aus dem Landesprogramm zur „Förderung von kommunalen Klimaschutz- und Klimaanpassungsprojekten sowie von kommunalen Informationsinitiativen“

Auftraggeber:

Der Magistrat der Stadt Alsfeld
Am Markt 1
36304 Alsfeld



Bearbeiter:

Andreas Blank
Ingenieurbüro für
Wasserbau und Wasserwirtschaft
Mühlhohle 2, 65205 Wiesbaden



Projekt:

**Starkregengefahrenkarten
für die Stadt Alsfeld**

Plandarstellung:

**Vereinfachte Risikobewertung
nach DWA - M 119
Starkregenindex 4 / 5 von 12 - intensiver Starkregen**

Maßstab:

1 : 5.000

Datum:

Juli 2025

Blattschnitt:

53

Übersichtskarte

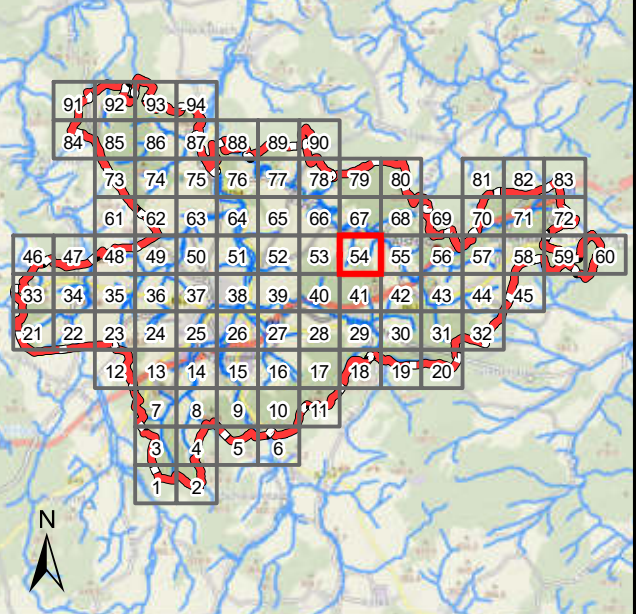

Legende

Überflutungsflächen / -tiefen (Starkregen)

	0,03 - 0,05 m
	0,05 - 0,10 m
	0,10 - 0,25 m
	0,25 - 0,50 m
	> 0,50 m

Betroffenheit Gebäude (Wasserstand nahe Außenkante)

	gering (< 10 cm)
	mäßig (10 - 30 cm)
	hoch (30 - 50 cm)
	sehr hoch (> 50 cm)

Gesetzliches Überschwemmungsgebiet HQ100 (festgesetzt)

Gesetzliches Überschwemmungsgebiet HQ100 (ungeprüft)

Grenzen

	Stadtgrenze
	Einzugsgebiete
	Fließgewässer

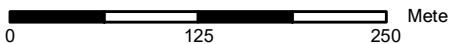

Datengrundlage: Hessische Verwaltung für Bodenmanagement und Geoinformation

Gefördert durch das Hessische Ministerium für Umwelt, Klimaschutz, Landwirtschaft und Verbraucherschutz (HMUKLV) aus dem Landesprogramm zur „Förderung von kommunalen Klimaschutz- und Klimaanpassungsprojekten sowie von kommunalen Informationsinitiativen“

Auftraggeber:

Der Magistrat der Stadt Alsfeld
Am Markt 1
36304 Alsfeld



Bearbeiter:

Andreas Blank
Ingenieurbüro für
Wasserbau und Wasserwirtschaft
Mühlhohle 2, 65205 Wiesbaden



Projekt:

**Starkregengefahrenkarten
für die Stadt Alsfeld**

Plandarstellung:

**Vereinfachte Risikobewertung
nach DWA - M 119
Starkregenindex 4 / 5 von 12 - intensiver Starkregen**

Maßstab:

1 : 5.000

Datum:

Juli 2025

Blattschnitt:

54

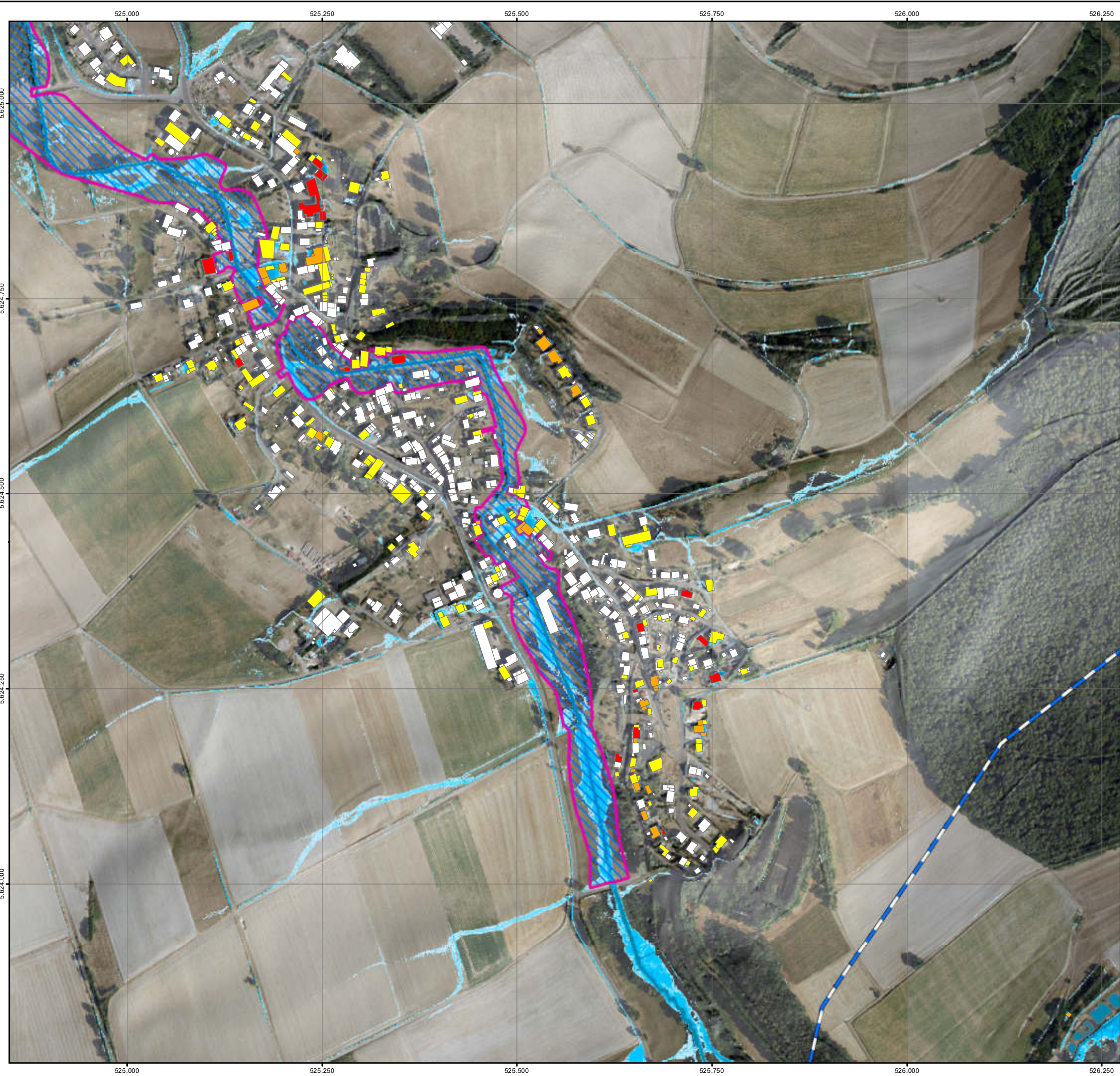

Übersichtskarte

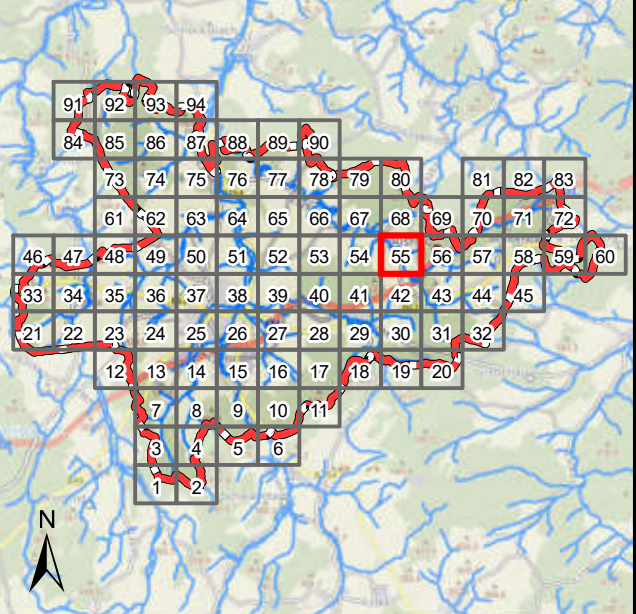

Legende

Überflutungsflächen / -tiefen (Starkregen)

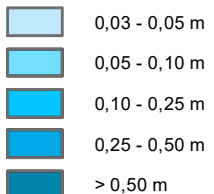

Betroffenheit Gebäude (Wasserstand nahe Außenkante)



Gesetzliches Überschwemmungsgebiet HQ100 (festgesetzt)

Gesetzliches Überschwemmungsgebiet HQ100 (ungeprüft)

Grenzen

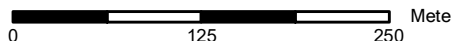
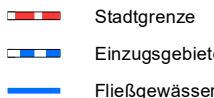

Datengrundlage: Hessische Verwaltung für Bodenmanagement und Geoinformation

Gefördert durch das Hessische Ministerium für Umwelt, Klimaschutz, Landwirtschaft und Verbraucherschutz (HMUKLV) aus dem Landesprogramm zur „Förderung von kommunalen Klimaschutz- und Klimaanpassungsprojekten sowie von kommunalen Informationsinitiativen“

Auftraggeber:

Der Magistrat der Stadt Alsfeld
Am Markt 1
36304 Alsfeld



Bearbeiter:

Andreas Blank
Ingenieurbüro für
Wasserbau und Wasserwirtschaft
Mühlhohle 2, 65205 Wiesbaden



Projekt:

**Starkregengefahrenkarten
für die Stadt Alsfeld**

Plandarstellung:

**Vereinfachte Risikobewertung
nach DWA - M 119
Starkregenindex 4 / 5 von 12 - intensiver Starkregen**

Maßstab:

1 : 5.000

Datum:

Juli 2025

Blattschnitt:

55

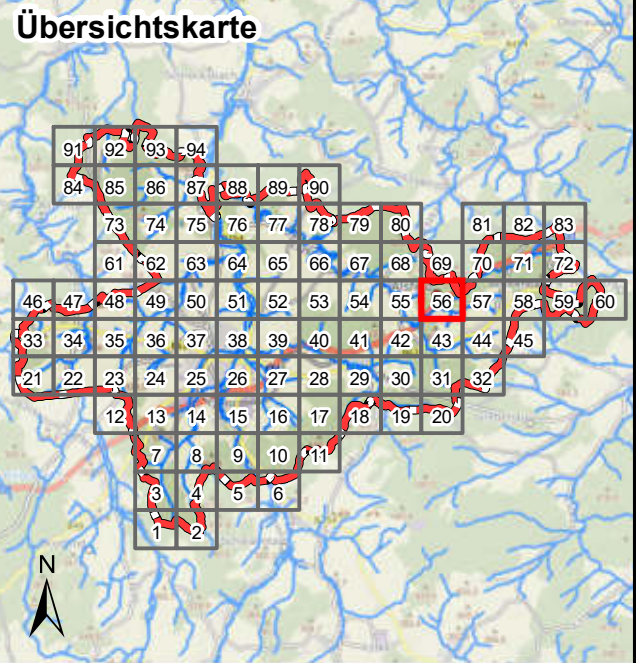

Legende

- Überflutungsflächen / -tiefen (Starkregen)**

 - 0,03 - 0,05 m
 - 0,05 - 0,10 m
 - 0,10 - 0,25 m
 - 0,25 - 0,50 m
 - > 0,50 m
- Betroffenheit Gebäude (Wasserstand nahe Außenkante)**

 - gering (< 10 cm)
 - mäßig (10 - 30 cm)
 - hoch (30 - 50 cm)
 - sehr hoch (> 50 cm)
- Grenzen**

 - Stadtgrenze
 - Einzugsgebiete
 - Fließgewässer
- Gesetzliches Überschwemmungsgebiet HQ100 (festgesetzt)**

Gesetzliches Überschwemmungsgebiet HQ100 (ungeprüft)



Datengrundlage: Hessische Verwaltung für Bodenmanagement und Geoinformation

Gefördert durch das Hessische Ministerium für Umwelt, Klimaschutz, Landwirtschaft und Verbraucherschutz (HMUKLV) aus dem Landesprogramm zur „Förderung von kommunalen Klimaschutz- und Klimaanpassungsprojekten sowie von kommunalen Informationsinitiativen“

Auftraggeber:

Der Magistrat der Stadt Alsfeld
Am Markt 1
36304 Alsfeld

Bearbeiter:

Andreas Blank
Ingenieurbüro für
Wasserbau und Wasserwirtschaft
Mühlhohle 2, 65205 Wiesbaden

Projekt:

**Starkregengefahrenkarten
für die Stadt Alsfeld**

Plandarstellung:

**Vereinfachte Risikobewertung
nach DWA - M 119
Starkregenindex 4 / 5 von 12 - intensiver Starkregen**

Maßstab:	Datum:	Blattschnitt:
1 : 5.000	Juli 2025	56

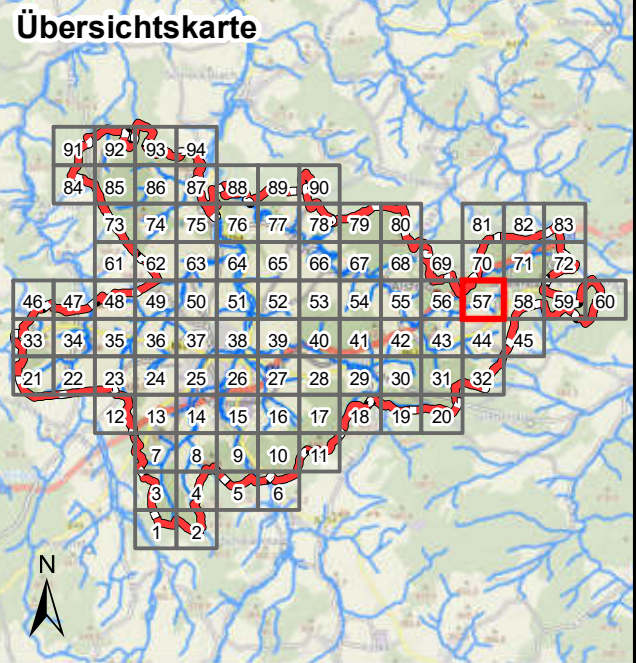

Legende

- Überflutungsflächen / -tiefen (Starkregen)**
 - 0,03 - 0,05 m
 - 0,05 - 0,10 m
 - 0,10 - 0,25 m
 - 0,25 - 0,50 m
 - > 0,50 m
- Betroffenheit Gebäude (Wasserstand nahe Außenkante)**
 - gering (< 10 cm)
 - mäßig (10 - 30 cm)
 - hoch (30 - 50 cm)
 - sehr hoch (> 50 cm)
- Grenzen**
 - Stadtgrenze
 - Einzugsgebiete
 - Fließgewässer
- Gesetzliches Überschwemmungsgebiet HQ100 (festgesetzt)**
- Gesetzliches Überschwemmungsgebiet HQ100 (ungeprüft)**

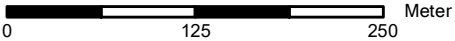

Datengrundlage: Hessische Verwaltung für Bodenmanagement und Geoinformation

Gefördert durch das Hessische Ministerium für Umwelt, Klimaschutz, Landwirtschaft und Verbraucherschutz (HMUKLV) aus dem Landesprogramm zur „Förderung von kommunalen Klimaschutz- und Klimaanpassungsprojekten sowie von kommunalen Informationsinitiativen“

Auftraggeber:

Der Magistrat der Stadt Alsfeld
Am Markt 1
36304 Alsfeld



Bearbeiter:

Andreas Blank
Ingenieurbüro für
Wasserbau und Wasserwirtschaft
Mühlhohle 2, 65205 Wiesbaden



Projekt:

**Starkregengefahrenkarten
für die Stadt Alsfeld**

Plandarstellung:

**Vereinfachte Risikobewertung
nach DWA - M 119
Starkregenindex 4 / 5 von 12 - intensiver Starkregen**

Maßstab:

Datum:

Blattschnitt:

1 : 5.000

Juli 2025

57

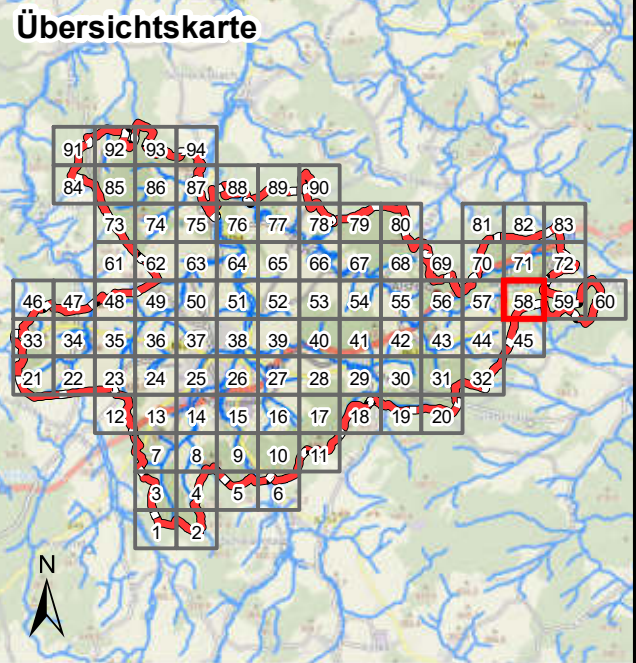

Legende

- Überflutungsflächen / -tiefen (Starkregen)**

 - 0,03 - 0,05 m
 - 0,05 - 0,10 m
 - 0,10 - 0,25 m
 - 0,25 - 0,50 m
 - > 0,50 m
- Betroffenheit Gebäude (Wasserstand nahe Außenkante)**

 - gering (< 10 cm)
 - mäßig (10 - 30 cm)
 - hoch (30 - 50 cm)
 - sehr hoch (> 50 cm)
- Grenzen**

 - Stadtgrenze
 - Einzugsgebiete
 - Fließgewässer
- Gesetzliches Überschwemmungsgebiet HQ100 (festgesetzt)**

Gesetzliches Überschwemmungsgebiet HQ100 (ungeprüft)



Datengrundlage: Hessische Verwaltung für Bodenmanagement und Geoinformation

Gefördert durch das Hessische Ministerium für Umwelt, Klimaschutz, Landwirtschaft und Verbraucherschutz (HMUKLV) aus dem Landesprogramm zur „Förderung von kommunalen Klimaschutz- und Klimaanpassungsprojekten sowie von kommunalen Informationsinitiativen“

Auftraggeber:

Der Magistrat der Stadt Alsfeld
Am Markt 1
36304 Alsfeld

Bearbeiter:

Andreas Blank
Ingenieurbüro für
Wasserbau und Wasserwirtschaft
Mühlhohle 2, 65205 Wiesbaden

Projekt:

**Starkregengefahrenkarten
für die Stadt Alsfeld**

Plandarstellung:

**Vereinfachte Risikobewertung
nach DWA - M 119
Starkregenindex 4 / 5 von 12 - intensiver Starkregen**

Maßstab:	Datum:	Blattschnitt:
1 : 5.000	Juli 2025	58

Übersichtskarte

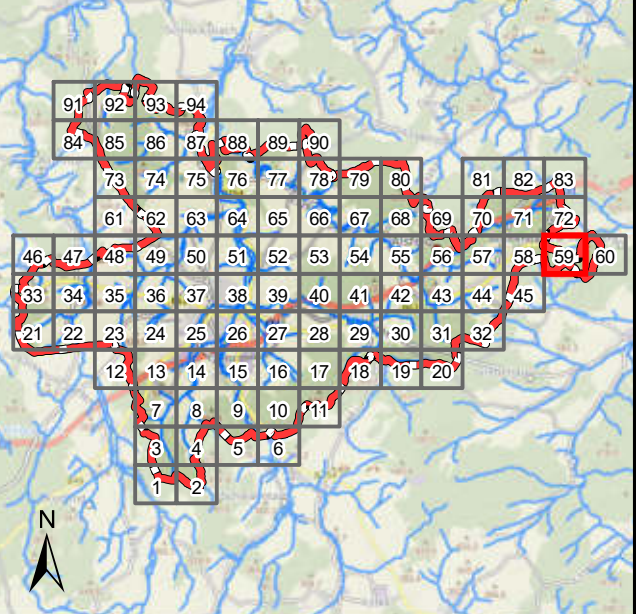

Legende

Überflutungsflächen / -tiefen (Starkregen)



Betroffenheit Gebäude (Wasserstand nahe Außenkante)

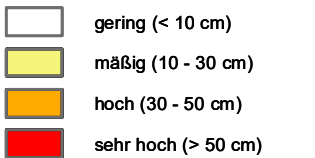

Grenzen

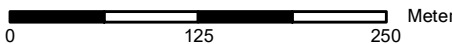

Datengrundlage: Hessische Verwaltung für Bodenmanagement und Geoinformation

Gefördert durch das Hessische Ministerium für Umwelt, Klimaschutz, Landwirtschaft und Verbraucherschutz (HMUKLV) aus dem Landesprogramm zur „Förderung von kommunalen Klimaschutz- und Klimaanpassungsprojekten sowie von kommunalen Informationsinitiativen“

Auftraggeber:

Der Magistrat der Stadt Alsfeld
Am Markt 1
36304 Alsfeld



Bearbeiter:

Andreas Blank
Ingenieurbüro für
Wasserbau und Wasserwirtschaft
Mühlhohle 2, 65205 Wiesbaden



Projekt:

**Starkregengefahrenkarten
für die Stadt Alsfeld**

Plandarstellung:

**Vereinfachte Risikobewertung
nach DWA - M 119
Starkregenindex 4 / 5 von 12 - intensiver Starkregen**

Maßstab:

Datum:

Blattschnitt:

1 : 5.000

Juli 2025

59

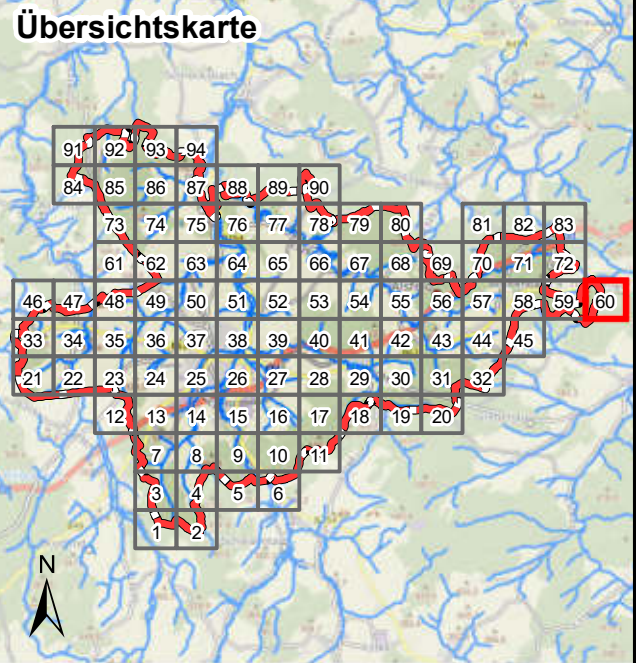

Legende

- Überflutungsflächen / -tiefen (Starkregen)**
 - 0,03 - 0,05 m
 - 0,05 - 0,10 m
 - 0,10 - 0,25 m
 - 0,25 - 0,50 m
 - > 0,50 m
- Betroffenheit Gebäude (Wasserstand nahe Außenkante)**
 - gering (< 10 cm)
 - mäßig (10 - 30 cm)
 - hoch (30 - 50 cm)
 - sehr hoch (> 50 cm)
- Grenzen**
 - Stadtgrenze
 - Einzugsgebiete
 - Fließgewässer
- Gesetzliches Überschwemmungsgebiet HQ100 (festgesetzt)**
- Gesetzliches Überschwemmungsgebiet HQ100 (ungeprüft)**

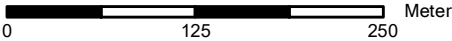

Datengrundlage: Hessische Verwaltung für Bodenmanagement und Geoinformation

Gefördert durch das Hessische Ministerium für Umwelt, Klimaschutz, Landwirtschaft und Verbraucherschutz (HMUKLV) aus dem Landesprogramm zur „Förderung von kommunalen Klimaschutz- und Klimaanpassungsprojekten sowie von kommunalen Informationsinitiativen“

Auftraggeber:

Der Magistrat der Stadt Alsfeld
Am Markt 1
36304 Alsfeld



Bearbeiter:

Andreas Blank
Ingenieurbüro für
Wasserbau und Wasserwirtschaft
Mühlhohle 2, 65205 Wiesbaden



Projekt:

**Starkregengefahrenkarten
für die Stadt Alsfeld**

Plandarstellung:

**Vereinfachte Risikobewertung
nach DWA - M 119
Starkregenindex 4 / 5 von 12 - intensiver Starkregen**

Maßstab:

Datum:

Blattschnitt:

1 : 5.000

Juli 2025

60

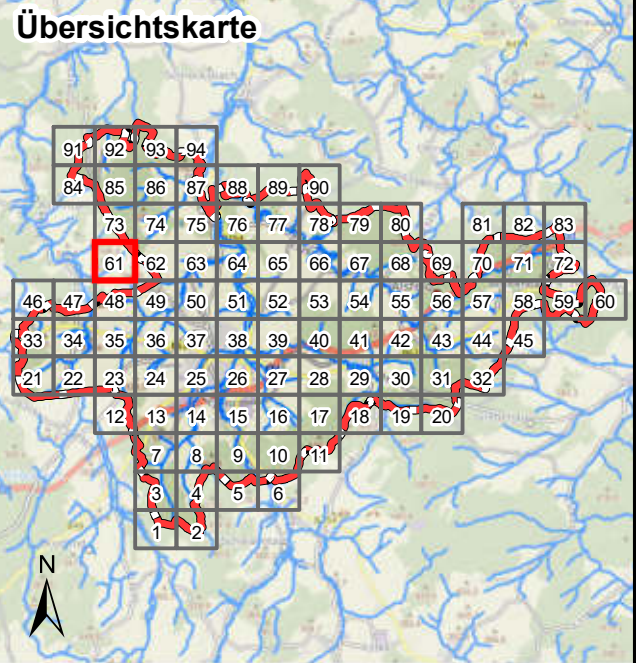

Legende

Überflutungsflächen / -tiefen (Starkregen)

	0,03 - 0,05 m
	0,05 - 0,10 m
	0,10 - 0,25 m
	0,25 - 0,50 m
	> 0,50 m

Betroffenheit Gebäude (Wasserstand nahe Außenkante)

	gering (< 10 cm)
	mäßig (10 - 30 cm)
	hoch (30 - 50 cm)
	sehr hoch (> 50 cm)

Grenzen

	Stadtgrenze
	Einzugsgebiete
	Fließgewässer



Datengrundlage: Hessische Verwaltung für Bodenmanagement und Geoinformation

Gefördert durch das Hessische Ministerium für Umwelt, Klimaschutz, Landwirtschaft und Verbraucherschutz (HMUKLV) aus dem Landesprogramm zur „Förderung von kommunalen Klimaschutz- und Klimaanpassungsprojekten sowie von kommunalen Informationsinitiativen“

Auftraggeber:

Der Magistrat der Stadt Alsfeld
Am Markt 1
36304 Alsfeld

Bearbeiter:

Andreas Blank
Ingenieurbüro für
Wasserbau und Wasserwirtschaft
Mühlhohle 2, 65205 Wiesbaden

Projekt:

**Starkregengefahrenkarten
für die Stadt Alsfeld**

Plandarstellung:

**Vereinfachte Risikobewertung
nach DWA - M 119
Starkregenindex 4 / 5 von 12 - intensiver Starkregen**

Maßstab:	Datum:	Blattschnitt:
1 : 5.000	Juli 2025	61

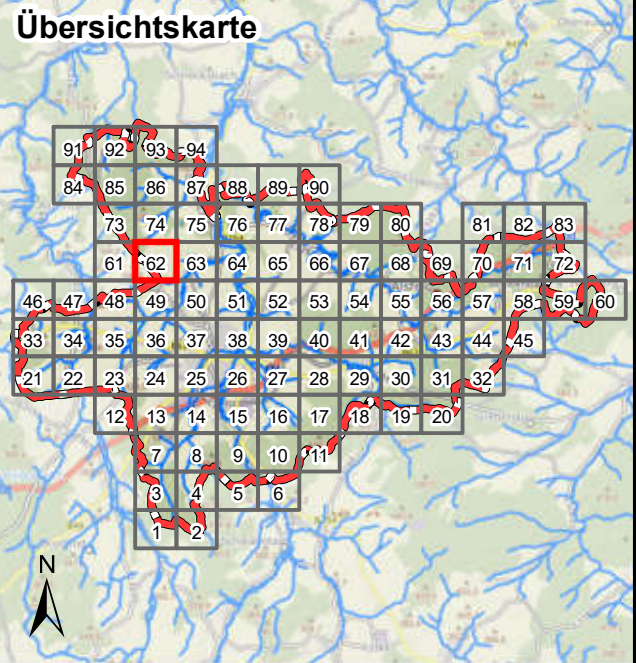

Legende

Überflutungsflächen / -tiefen (Starkregen)

	0,03 - 0,05 m
	0,05 - 0,10 m
	0,10 - 0,25 m
	0,25 - 0,50 m
	> 0,50 m

Betroffenheit Gebäude (Wasserstand nahe Außenkante)

	gering (< 10 cm)
	mäßig (10 - 30 cm)
	hoch (30 - 50 cm)
	sehr hoch (> 50 cm)

Grenzen

	Stadtgrenze
	Einzugsgebiete
	Fließgewässer



Datengrundlage: Hessische Verwaltung für Bodenmanagement und Geoinformation

Gefördert durch das Hessische Ministerium für Umwelt, Klimaschutz, Landwirtschaft und Verbraucherschutz (HMUKLV) aus dem Landesprogramm zur „Förderung von kommunalen Klimaschutz- und Klimaanpassungsprojekten sowie von kommunalen Informationsinitiativen“

Auftraggeber:

Der Magistrat der Stadt Alsfeld
Am Markt 1
36304 Alsfeld



Bearbeiter:

Andreas Blank
Ingenieurbüro für
Wasserbau und Wasserwirtschaft
Mühlhohle 2, 65205 Wiesbaden



Projekt:

**Starkregengefahrenkarten
für die Stadt Alsfeld**

Plandarstellung:

**Vereinfachte Risikobewertung
nach DWA - M 119
Starkregenindex 4 / 5 von 12 - intensiver Starkregen**

Maßstab:	Datum:	Blattschnitt:
1 : 5.000	Juli 2025	62

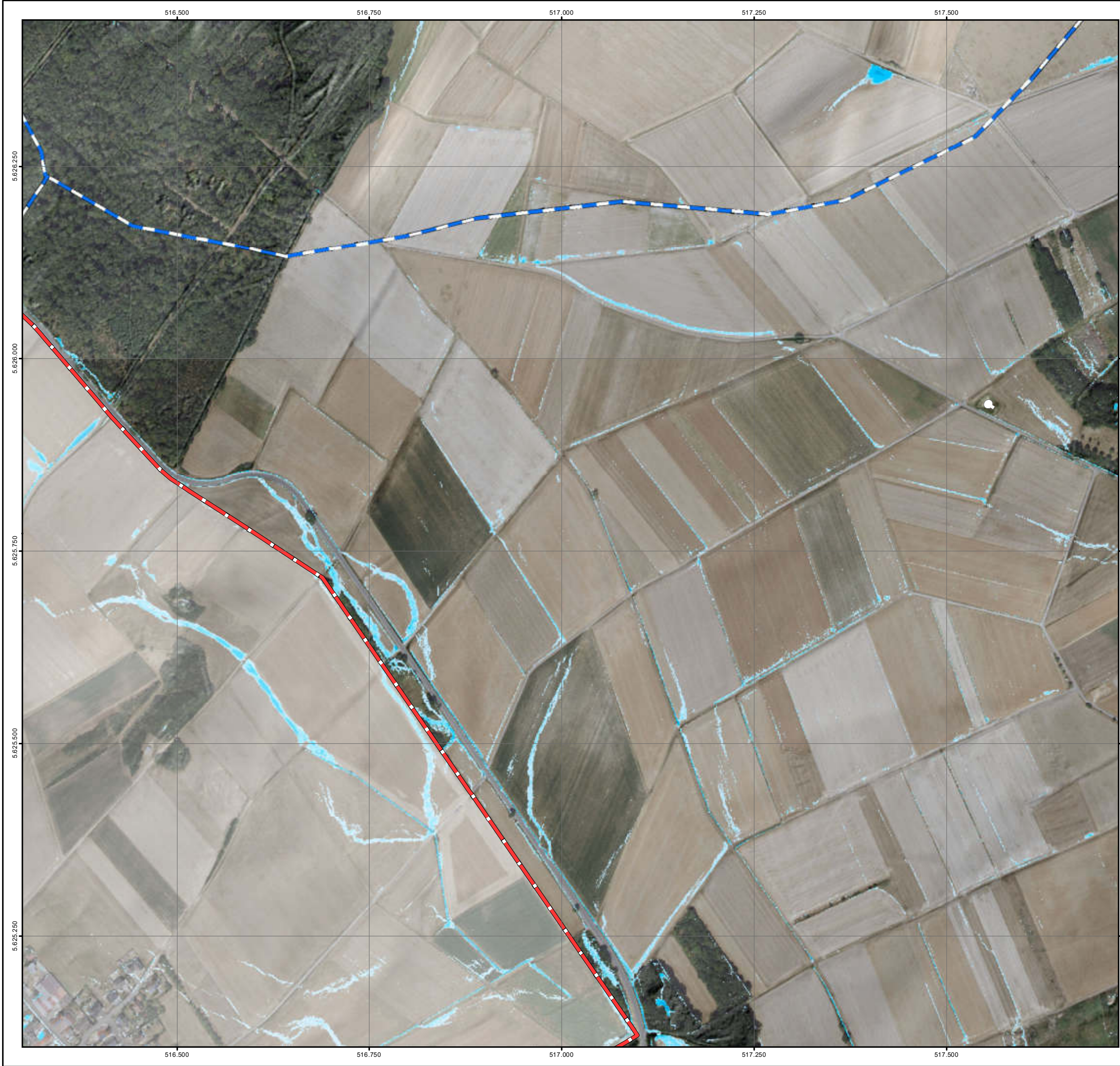

Übersichtskarte

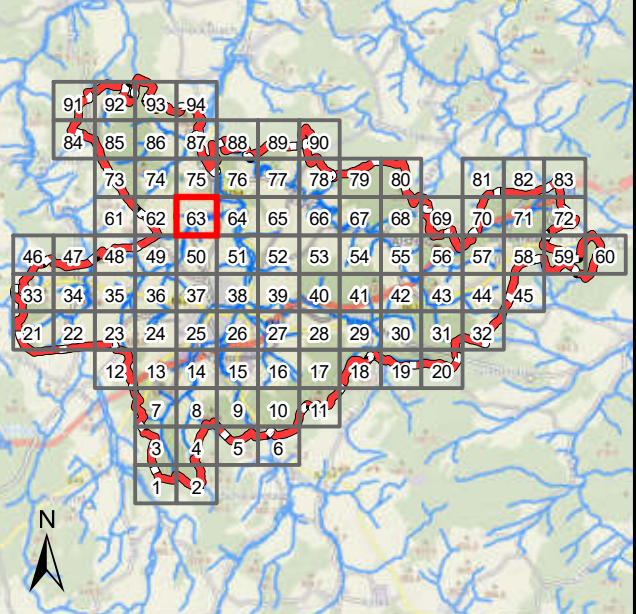

Legende

Überflutungsflächen / -tiefen (Starkregen)



Betroffenheit Gebäude (Wasserstand nahe Außenkante)



Grenzen

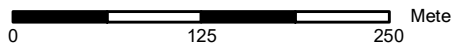

Datengrundlage: Hessische Verwaltung für Bodenmanagement und Geoinformation

Gefördert durch das Hessische Ministerium für Umwelt, Klimaschutz, Landwirtschaft und Verbraucherschutz (HMUKLV) aus dem Landesprogramm zur „Förderung von kommunalen Klimaschutz- und Klimaanpassungsprojekten sowie von kommunalen Informationsinitiativen“

Auftraggeber:

Der Magistrat der Stadt Alsfeld
Am Markt 1
36304 Alsfeld



Bearbeiter:

Andreas Blank
Ingenieurbüro für
Wasserbau und Wasserwirtschaft
Mühlhohle 2, 65205 Wiesbaden



Projekt:

**Starkregengefahrenkarten
für die Stadt Alsfeld**

Plandarstellung:

**Vereinfachte Risikobewertung
nach DWA - M 119
Starkregenindex 4 / 5 von 12 - intensiver Starkregen**

Maßstab:

1 : 5.000

Datum:

Juli 2025

Blattschnitt:

63

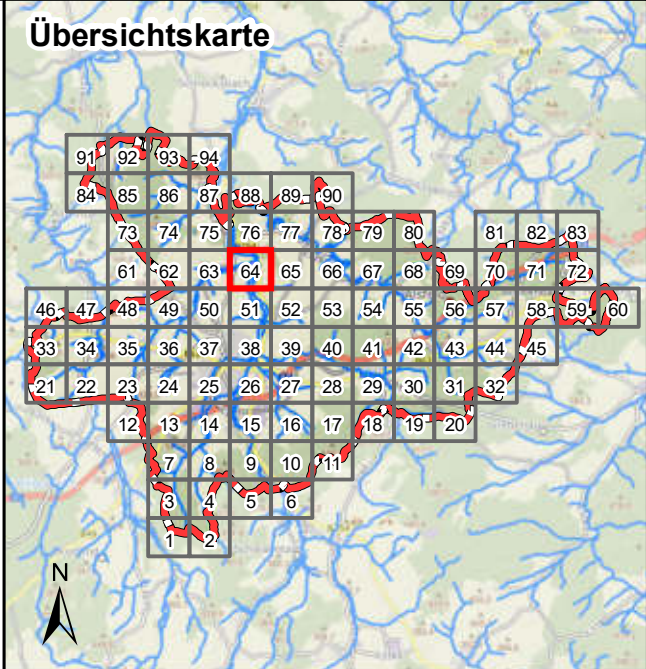
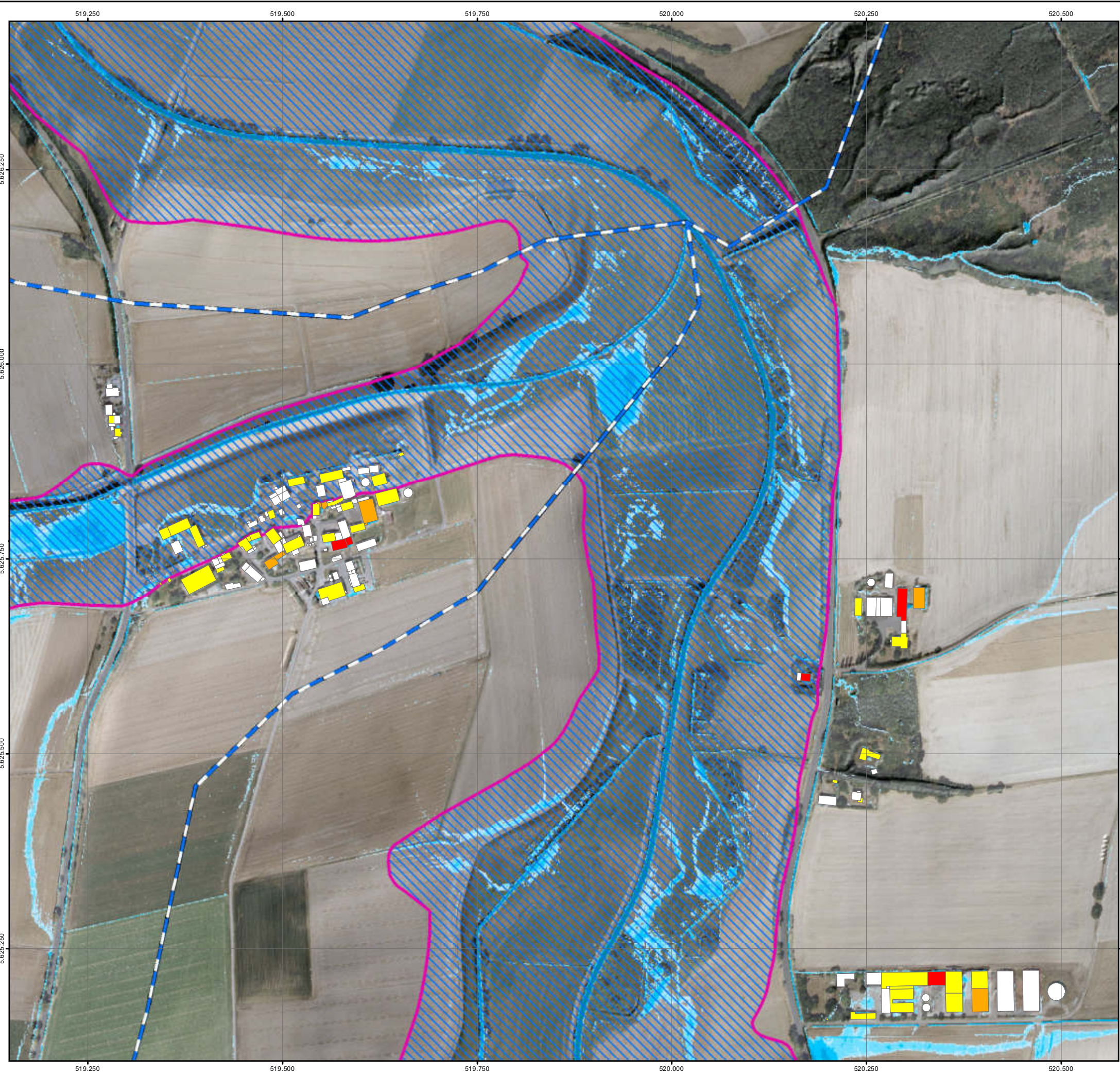

Legende

Überflutungsflächen / -tiefen (Starkregen)	Betroffenheit Gebäude (Wasserstand nahe Außenkante)
0,03 - 0,05 m	gering (< 10 cm)
0,05 - 0,10 m	mäßig (10 - 30 cm)
0,10 - 0,25 m	hoch (30 - 50 cm)
0,25 - 0,50 m	sehr hoch (> 50 cm)
> 0,50 m	
Gesetzliches Überschwemmungsgebiet HQ100 (festgesetzt)	
Gesetzliches Überschwemmungsgebiet HQ100 (ungeprüft)	

Grenzen

- Stadtgrenze
- Einzugsgebiete
- Fließgewässer

0 125 250 Meter

Datengrundlage: Hessische Verwaltung für Bodenmanagement und Geoinformation

Gefördert durch das Hessische Ministerium für Umwelt, Klimaschutz, Landwirtschaft und Verbraucherschutz (HMUKLV) aus dem Landesprogramm zur „Förderung von kommunalen Klimaschutz- und Klimaanpassungsprojekten sowie von kommunalen Informationsinitiativen“

Auftraggeber:

Der Magistrat der Stadt Alsfield
Am Markt 1
36304 Alsfield

Bearbeiter:

Andreas Blank
Ingenieurbüro für
Wasserbau und Wasserwirtschaft
Mühlhohle 2, 65205 Wiesbaden

Projekt:

**Starkregengefahrenkarten
für die Stadt Alsfield**

Plandarstellung:

**Vereinfachte Risikobewertung
nach DWA - M 119
Starkregenindex 4 / 5 von 12 - intensiver Starkregen**

Maßstab:	Datum:	Blattschnitt:
1 : 5.000	Juli 2025	64

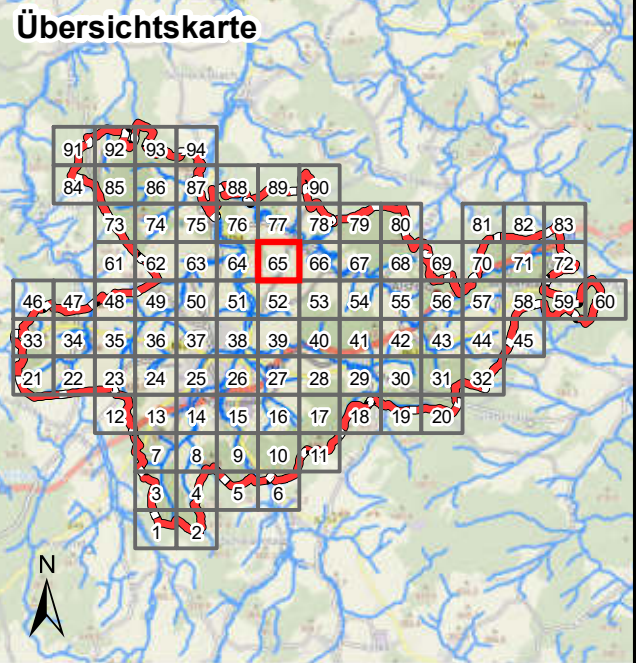

Legende

Überflutungsflächen / -tiefen (Starkregen)

	0,03 - 0,05 m
	0,05 - 0,10 m
	0,10 - 0,25 m
	0,25 - 0,50 m
	> 0,50 m

Betroffenheit Gebäude (Wasserstand nahe Außenkante)

	gering (< 10 cm)
	mäßig (10 - 30 cm)
	hoch (30 - 50 cm)
	sehr hoch (> 50 cm)

Grenzen

	Stadtgrenze
	Einzugsgebiete
	Fließgewässer



Datengrundlage: Hessische Verwaltung für Bodenmanagement und Geoinformation

Gefördert durch das Hessische Ministerium für Umwelt, Klimaschutz, Landwirtschaft und Verbraucherschutz (HMUKLV) aus dem Landesprogramm zur „Förderung von kommunalen Klimaschutz- und Klimaanpassungsprojekten sowie von kommunalen Informationsinitiativen“

Auftraggeber:

Der Magistrat der Stadt Alsfeld
Am Markt 1
36304 Alsfeld

Bearbeiter:

Andreas Blank
Ingenieurbüro für
Wasserbau und Wasserwirtschaft
Mühlhohle 2, 65205 Wiesbaden

Projekt:

**Starkregengefahrenkarten
für die Stadt Alsfeld**

Plandarstellung:

**Vereinfachte Risikobewertung
nach DWA - M 119
Starkregenindex 4 / 5 von 12 - intensiver Starkregen**

Maßstab:	Datum:	Blattschnitt:
1 : 5.000	Juli 2025	65

Übersichtskarte

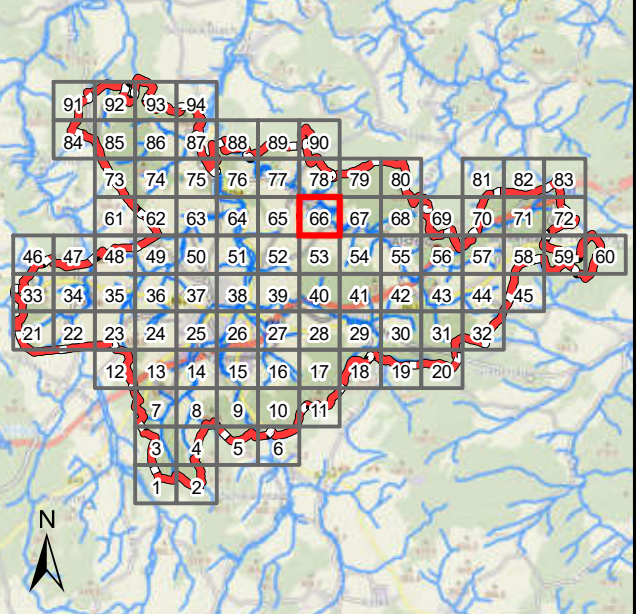

Legende

Überflutungsflächen / -tiefen (Starkregen)

	0,03 - 0,05 m
	0,05 - 0,10 m
	0,10 - 0,25 m
	0,25 - 0,50 m
	> 0,50 m

Betroffenheit Gebäude (Wasserstand nahe Außenkante)

	gering (< 10 cm)
	mäßig (10 - 30 cm)
	hoch (30 - 50 cm)
	sehr hoch (> 50 cm)

- Gesetzliches Überschwemmungsgebiet HQ100 (festgesetzt)
- Gesetzliches Überschwemmungsgebiet HQ100 (ungeprüft)

Grenzen

- Stadtgrenze
- Einzugsgebiete
- Fließgewässer



Datengrundlage: Hessische Verwaltung für Bodenmanagement und Geoinformation

Gefördert durch das Hessische Ministerium für Umwelt, Klimaschutz, Landwirtschaft und Verbraucherschutz (HMUKLV) aus dem Landesprogramm zur „Förderung von kommunalen Klimaschutz- und Klimaanpassungsprojekten sowie von kommunalen Informationsinitiativen“

Auftraggeber:

Der Magistrat der Stadt Alsfeld
Am Markt 1
36304 Alsfeld



Bearbeiter:

Andreas Blank
Ingenieurbüro für
Wasserbau und Wasserwirtschaft
Mühlhohle 2, 65205 Wiesbaden



Projekt:

**Starkregengefahrenkarten
für die Stadt Alsfeld**

Plandarstellung:

**Vereinfachte Risikobewertung
nach DWA - M 119
Starkregenindex 4 / 5 von 12 - intensiver Starkregen**

Maßstab:

1 : 5.000

Datum:

Juli 2025

Blattschnitt:

66

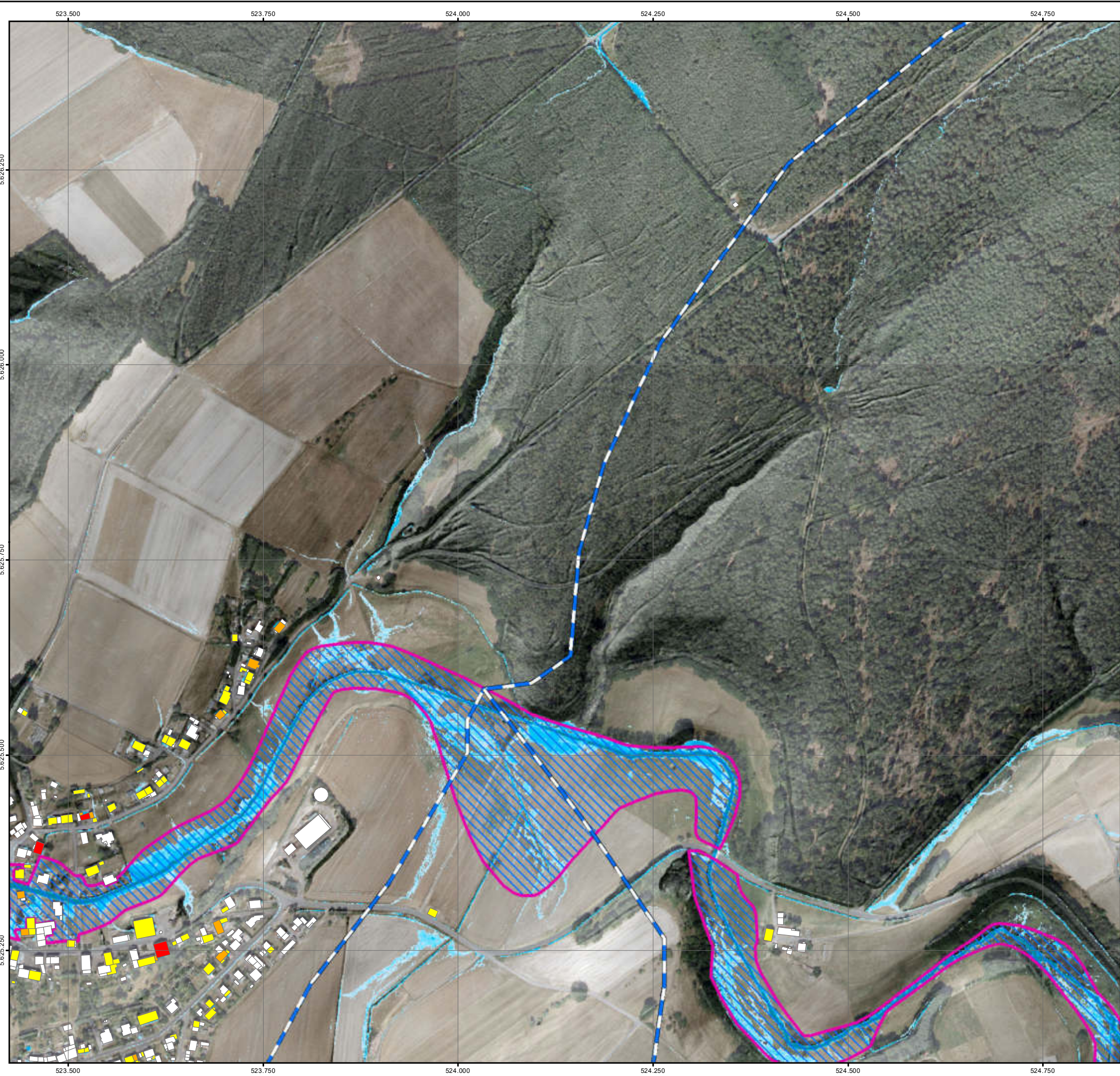

Übersichtskarte

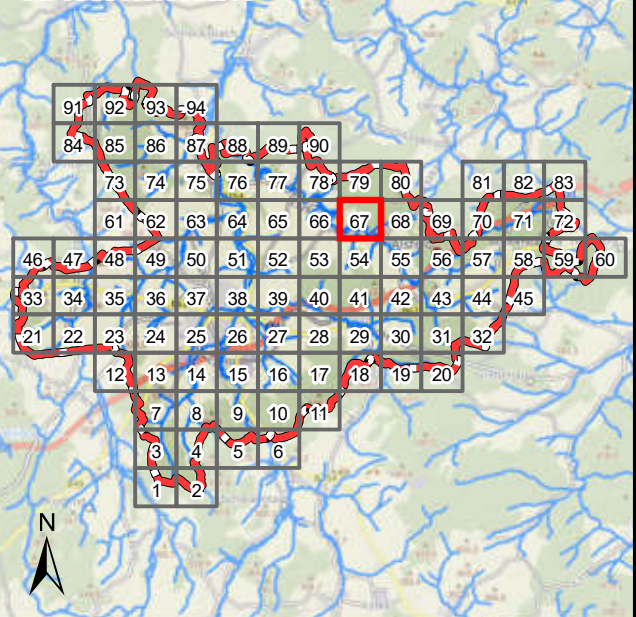

Legende

Überflutungsflächen / -tiefen (Starkregen)

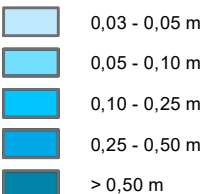

Betroffenheit Gebäude (Wasserstand nahe Außenkante)



Gesetzliches Überschwemmungsgebiet HQ100 (festgesetzt)

Gesetzliches Überschwemmungsgebiet HQ100 (ungeprüft)

Grenzen

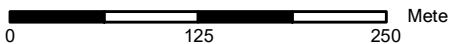

Datengrundlage: Hessische Verwaltung für Bodenmanagement und Geoinformation

Gefördert durch das Hessische Ministerium für Umwelt, Klimaschutz, Landwirtschaft und Verbraucherschutz (HMUKLV) aus dem Landesprogramm zur „Förderung von kommunalen Klimaschutz- und Klimaanpassungsprojekten sowie von kommunalen Informationsinitiativen“

Auftraggeber:

Der Magistrat der Stadt Alsfeld
Am Markt 1
36304 Alsfeld



Bearbeiter:

Andreas Blank
Ingenieurbüro für
Wasserbau und Wasserwirtschaft
Mühlhohle 2, 65205 Wiesbaden



Projekt:

**Starkregengefahrenkarten
für die Stadt Alsfeld**

Plandarstellung:

**Vereinfachte Risikobewertung
nach DWA - M 119
Starkregenindex 4 / 5 von 12 - intensiver Starkregen**

Maßstab:

1 : 5.000

Datum:

Juli 2025

Blattschnitt:

67

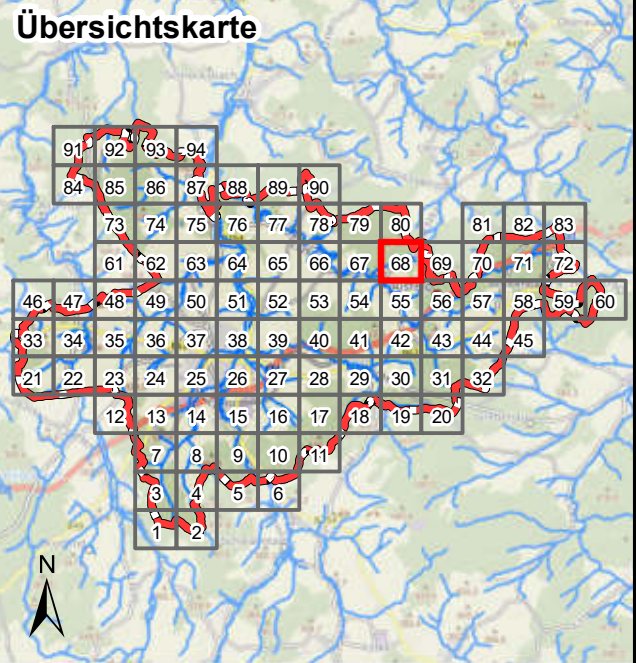

Legende

- Überflutungsflächen / -tiefen (Starkregen)**
- 0,03 - 0,05 m
 - 0,05 - 0,10 m
 - 0,10 - 0,25 m
 - 0,25 - 0,50 m
 - > 0,50 m
- Betroffenheit Gebäude (Wasserstand nahe Außenkante)**
- gering (< 10 cm)
 - mäßig (10 - 30 cm)
 - hoch (30 - 50 cm)
 - sehr hoch (> 50 cm)
- Grenzen**
- Stadtgrenze
 - Einzugsgebiete
 - Fließgewässer



Datengrundlage: Hessische Verwaltung für Bodenmanagement und Geoinformation

Gefördert durch das Hessische Ministerium für Umwelt, Klimaschutz, Landwirtschaft und Verbraucherschutz (HMUKLV) aus dem Landesprogramm zur „Förderung von kommunalen Klimaschutz- und Klimaanpassungsprojekten sowie von kommunalen Informationsinitiativen“

Auftraggeber:

Der Magistrat der Stadt Alsfeld
Am Markt 1
36304 Alsfeld

Bearbeiter:

Andreas Blank
Ingenieurbüro für
Wasserbau und Wasserwirtschaft
Mühlhohle 2, 65205 Wiesbaden

Projekt:

**Starkregengefahrenkarten
für die Stadt Alsfeld**

Plandarstellung:

**Vereinfachte Risikobewertung
nach DWA - M 119
Starkregenindex 4 / 5 von 12 - intensiver Starkregen**

Maßstab:	Datum:	Blattschnitt:
1 : 5.000	Juli 2025	68

Übersichtskarte

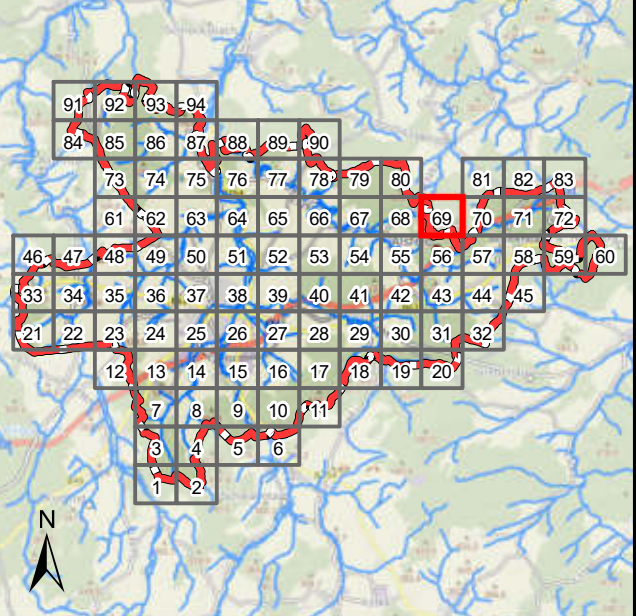

Legende

Überflutungsflächen / -tiefen (Starkregen)



Betroffenheit Gebäude (Wasserstand nahe Außenkante)

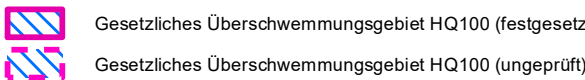
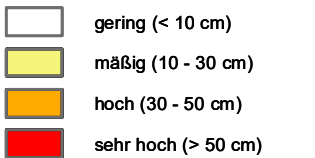

Grenzen

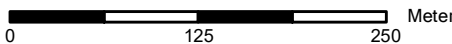

Datengrundlage: Hessische Verwaltung für Bodenmanagement und Geoinformation

Gefördert durch das Hessische Ministerium für Umwelt, Klimaschutz, Landwirtschaft und Verbraucherschutz (HMUKLV) aus dem Landesprogramm zur „Förderung von kommunalen Klimaschutz- und Klimaanpassungsprojekten sowie von kommunalen Informationsinitiativen“

Auftraggeber:

Der Magistrat der Stadt Alsfeld
Am Markt 1
36304 Alsfeld



Bearbeiter:

Andreas Blank
Ingenieurbüro für
Wasserbau und Wasserwirtschaft
Mühlhohle 2, 65205 Wiesbaden



Projekt:

**Starkregengefahrenkarten
für die Stadt Alsfeld**

Plandarstellung:

**Vereinfachte Risikobewertung
nach DWA - M 119
Starkregenindex 4 / 5 von 12 - intensiver Starkregen**

Maßstab:

1 : 5.000

Datum:

Juli 2025

Blattschnitt:

69

Übersichtskarte

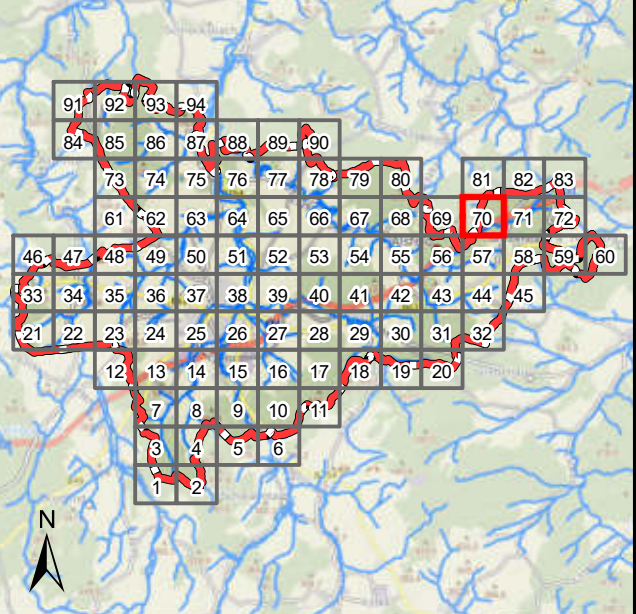

Legende

Überflutungsflächen / -tiefen (Starkregen)



Betroffenheit Gebäude (Wasserstand nahe Außenkante)

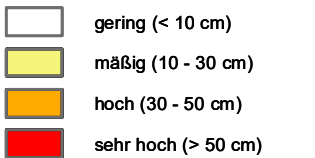

Gesetzliches Überschwemmungsgebiet HQ100 (festgesetzt)

Gesetzliches Überschwemmungsgebiet HQ100 (ungeprüft)

Grenzen

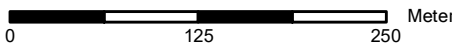
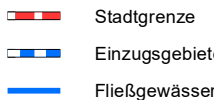

Datengrundlage: Hessische Verwaltung für Bodenmanagement und Geoinformation

Gefördert durch das Hessische Ministerium für Umwelt, Klimaschutz, Landwirtschaft und Verbraucherschutz (HMUKLV) aus dem Landesprogramm zur „Förderung von kommunalen Klimaschutz- und Klimaanpassungsprojekten sowie von kommunalen Informationsinitiativen“

Auftraggeber:

Der Magistrat der Stadt Alsfeld
Am Markt 1
36304 Alsfeld



Bearbeiter:

Andreas Blank
Ingenieurbüro für
Wasserbau und Wasserwirtschaft
Mühlhohle 2, 65205 Wiesbaden



Projekt:

**Starkregengefahrenkarten
für die Stadt Alsfeld**

Plandarstellung:

**Vereinfachte Risikobewertung
nach DWA - M 119
Starkregenindex 4 / 5 von 12 - intensiver Starkregen**

Maßstab:

1 : 5.000

Datum:

Juli 2025

Blattschnitt:

70

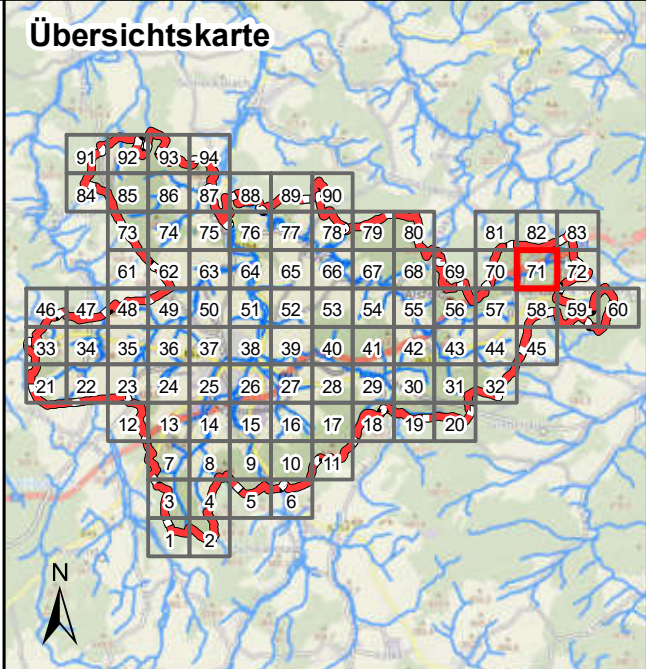

Legende

Überflutungsflächen / -tiefen (Starkregen)

0,03 - 0,05 m

0,05 - 0,10 m

0,10 - 0,25 m

0,25 - 0,50 m

> 0,50 m

Gesetzliches Überschwemmungsgebiet HQ100 (festgesetzt)

Gesetzliches Überschwemmungsgebiet HQ100 (ungeprüft)

Betroffenheit Gebäude (Wasserstand nahe Außenkante)

gering (< 10 cm)

mäßig (10 - 30 cm)

hoch (30 - 50 cm)

sehr hoch (> 50 cm)

Grenzen

Stadtgrenze

Einzugsgebiete

Fließgewässer

0125250

Meter

Datengrundlage: Hessische Verwaltung für Bodenmanagement und Geoinformation

Gefördert durch das Hessische Ministerium für Umwelt, Klimaschutz, Landwirtschaft und Verbraucherschutz (HMUKLV) aus dem Landesprogramm zur „Förderung von kommunalen Klimaschutz- und Klimaanpassungsprojekten sowie von kommunalen Informationsinitiativen“

Auftraggeber:

Der Magistrat der Stadt Alsfeld
Am Markt 1
36304 Alsfeld



Bearbeiter:

Andreas Blank
Ingenieurbüro für
Wasserbau und Wasserwirtschaft
Mühlhohle 2, 65205 Wiesbaden



Projekt:

**Starkregengefahrenkarten
für die Stadt Alsfeld**

Plandarstellung:

**Vereinfachte Risikobewertung
nach DWA - M 119
Starkregenindex 4 / 5 von 12 - intensiver Starkregen**

Maßstab:	Datum:	Blattschnitt:
1 : 5.000	Juli 2025	71

Übersichtskarte

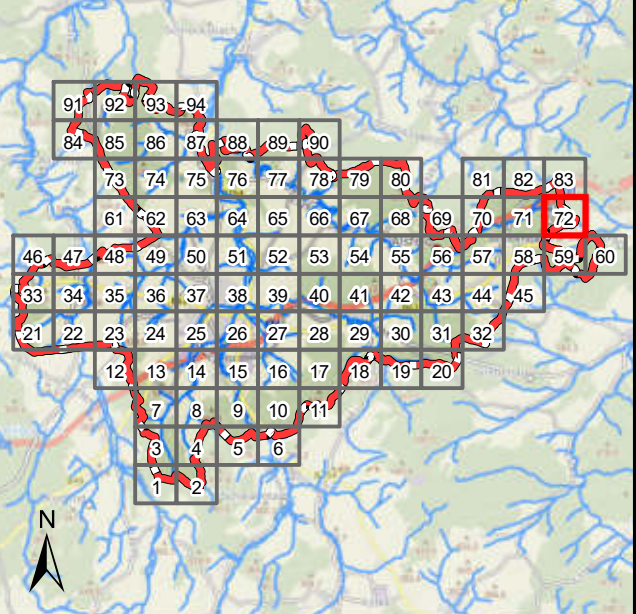

Legende

Überflutungsflächen / -tiefen (Starkregen)



Betroffenheit Gebäude (Wasserstand nahe Außenkante)

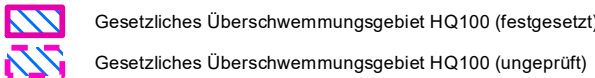

Grenzen



Datengrundlage: Hessische Verwaltung für Bodenmanagement und Geoinformation

Gefördert durch das Hessische Ministerium für Umwelt, Klimaschutz, Landwirtschaft und Verbraucherschutz (HMUKLV) aus dem Landesprogramm zur „Förderung von kommunalen Klimaschutz- und Klimaanpassungsprojekten sowie von kommunalen Informationsinitiativen“

Auftraggeber:

Der Magistrat der Stadt Alsfeld
Am Markt 1
36304 Alsfeld



Bearbeiter:

Andreas Blank
Ingenieurbüro für
Wasserbau und Wasserwirtschaft
Mühlhohle 2, 65205 Wiesbaden



Projekt:

**Starkregengefahrenkarten
für die Stadt Alsfeld**

Plandarstellung:

**Vereinfachte Risikobewertung
nach DWA - M 119
Starkregenindex 4 / 5 von 12 - intensiver Starkregen**

Maßstab:

1 : 5.000

Datum:

Juli 2025

Blattschnitt:

72

Übersichtskarte

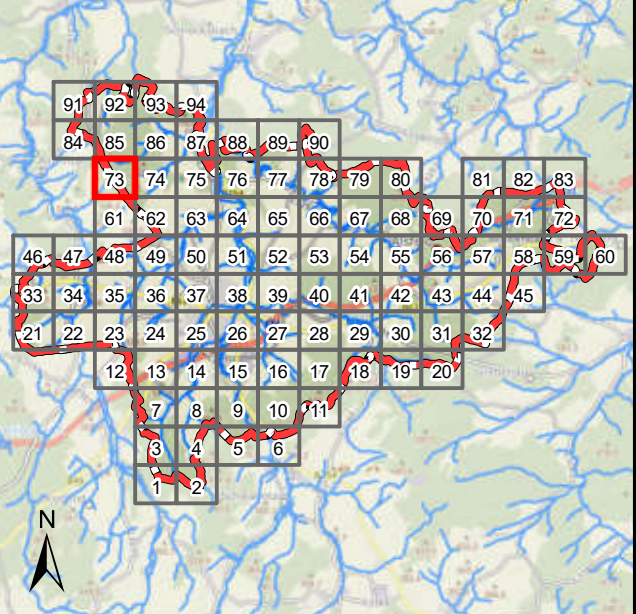

Legende

Überflutungsflächen / -tiefen (Starkregen)

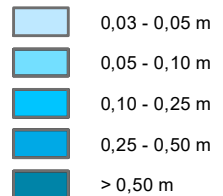

Betroffenheit Gebäude (Wasserstand nahe Außenkante)



- Gesetzliches Überschwemmungsgebiet HQ100 (festgesetzt)
- Gesetzliches Überschwemmungsgebiet HQ100 (ungeprüft)

Grenzen

- Stadtgrenze
- Einzugsgebiete
- Fließgewässer

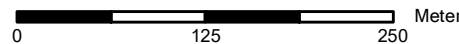

Datengrundlage: Hessische Verwaltung für Bodenmanagement und Geoinformation

Gefördert durch das Hessische Ministerium für Umwelt, Klimaschutz, Landwirtschaft und Verbraucherschutz (HMUKLV) aus dem Landesprogramm zur „Förderung von kommunalen Klimaschutz- und Klimaanpassungsprojekten sowie von kommunalen Informationsinitiativen“

Auftraggeber:

Der Magistrat der Stadt Alsfeld
Am Markt 1
36304 Alsfeld



Bearbeiter:

Andreas Blank
Ingenieurbüro für
Wasserbau und Wasserwirtschaft
Mühlhohle 2, 65205 Wiesbaden



Projekt:

**Starkregengefahrenkarten
für die Stadt Alsfeld**

Plandarstellung:

**Vereinfachte Risikobewertung
nach DWA - M 119
Starkregenindex 4 / 5 von 12 - intensiver Starkregen**

Maßstab:

1 : 5.000

Datum:

Juli 2025

Blattschnitt:

73

Übersichtskarte

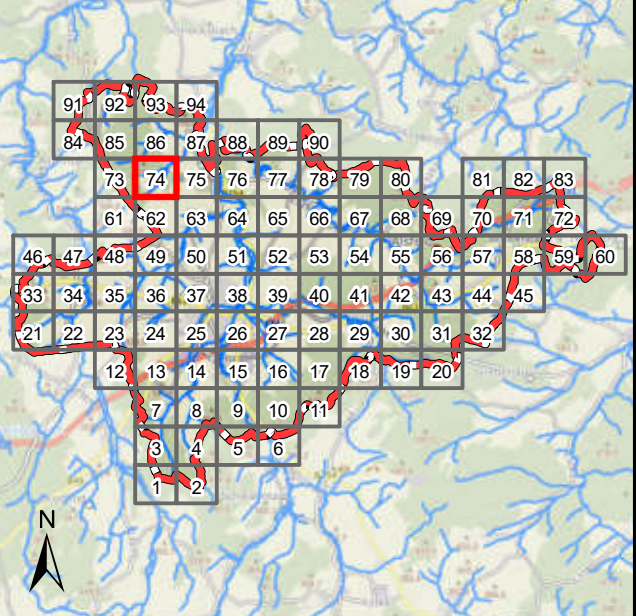

Legende

Überflutungsflächen / -tiefen (Starkregen)

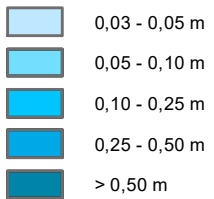

Betroffenheit Gebäude (Wasserstand nahe Außenkante)

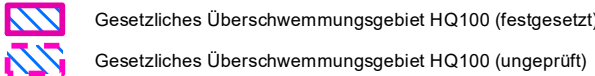

Grenzen



Datengrundlage: Hessische Verwaltung für Bodenmanagement und Geoinformation

Gefördert durch das Hessische Ministerium für Umwelt, Klimaschutz, Landwirtschaft und Verbraucherschutz (HMUKLV) aus dem Landesprogramm zur „Förderung von kommunalen Klimaschutz- und Klimaanpassungsprojekten sowie von kommunalen Informationsinitiativen“

Auftraggeber:

Der Magistrat der Stadt Alsfeld
Am Markt 1
36304 Alsfeld



Bearbeiter:

Andreas Blank
Ingenieurbüro für
Wasserbau und Wasserwirtschaft
Mühlhohle 2, 65205 Wiesbaden



Projekt:

**Starkregengefahrenkarten
für die Stadt Alsfeld**

Plandarstellung:

**Vereinfachte Risikobewertung
nach DWA - M 119
Starkregenindex 4 / 5 von 12 - intensiver Starkregen**

Maßstab:

1 : 5.000

Datum:

Juli 2025

Blattschnitt:

74

Übersichtskarte

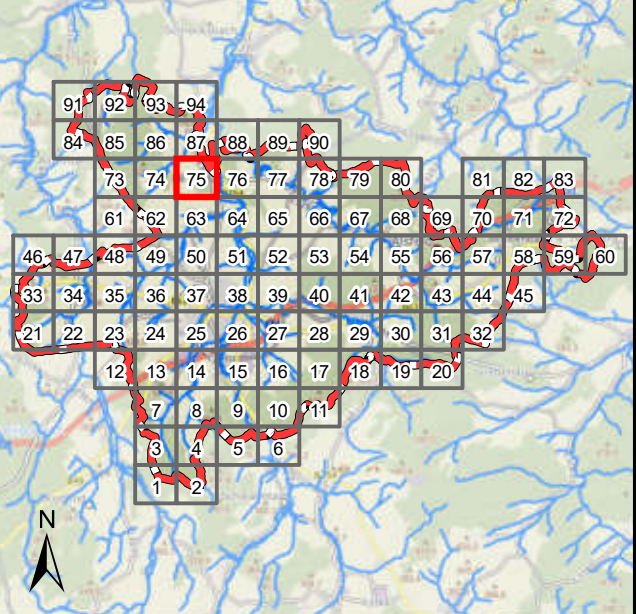

Legende

Überflutungsflächen / -tiefen (Starkregen)

	0,03 - 0,05 m
	0,05 - 0,10 m
	0,10 - 0,25 m
	0,25 - 0,50 m
	> 0,50 m

Betroffenheit Gebäude (Wasserstand nahe Außenkante)

	gering (< 10 cm)
	mäßig (10 - 30 cm)
	hoch (30 - 50 cm)
	sehr hoch (> 50 cm)

Gesetzliches Überschwemmungsgebiet HQ100 (festgesetzt)

Gesetzliches Überschwemmungsgebiet HQ100 (ungeprüft)

Grenzen

	Stadtgrenze
	Einzugsgebiete
	Fließgewässer

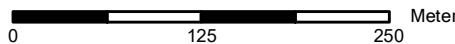

Datengrundlage: Hessische Verwaltung für Bodenmanagement und Geoinformation

Gefördert durch das Hessische Ministerium für Umwelt, Klimaschutz, Landwirtschaft und Verbraucherschutz (HMUKLV) aus dem Landesprogramm zur „Förderung von kommunalen Klimaschutz- und Klimaanpassungsprojekten sowie von kommunalen Informationsinitiativen“

Auftraggeber:

Der Magistrat der Stadt Alsfeld
Am Markt 1
36304 Alsfeld



Bearbeiter:

Andreas Blank
Ingenieurbüro für
Wasserbau und Wasserwirtschaft
Mühlhohle 2, 65205 Wiesbaden



Projekt:

**Starkregengefahrenkarten
für die Stadt Alsfeld**

Plandarstellung:

**Vereinfachte Risikobewertung
nach DWA - M 119
Starkregenindex 4 / 5 von 12 - intensiver Starkregen**

Maßstab:

1 : 5.000

Datum:

Juli 2025

Blattschnitt:

75

Übersichtskarte

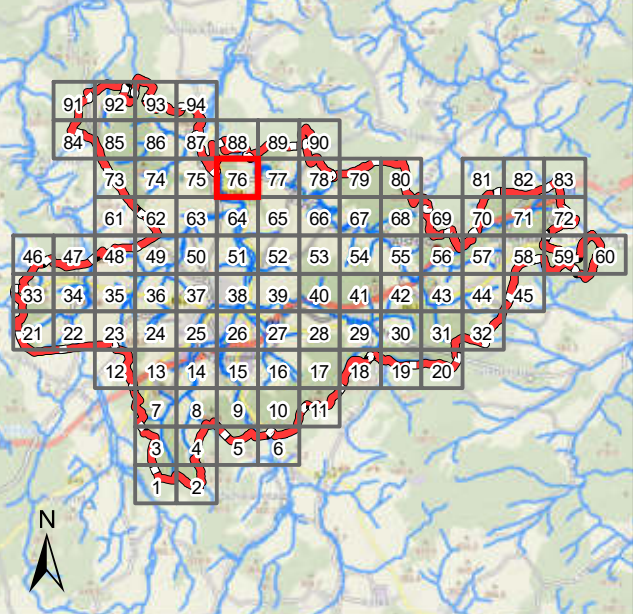

Legende

Überflutungsflächen / -tiefen (Starkregen)

	0,03 - 0,05 m
	0,05 - 0,10 m
	0,10 - 0,25 m
	0,25 - 0,50 m
	> 0,50 m

Betroffenheit Gebäude (Wasserstand nahe Außenkante)

	gering (< 10 cm)
	mäßig (10 - 30 cm)
	hoch (30 - 50 cm)
	sehr hoch (> 50 cm)

Gesetzliches Überschwemmungsgebiet HQ100 (festgesetzt)

Gesetzliches Überschwemmungsgebiet HQ100 (ungeprüft)

Grenzen

	Stadtgrenze
	Einzugsgebiete
	Fließgewässer



Datengrundlage: Hessische Verwaltung für Bodenmanagement und Geoinformation

Gefördert durch das Hessische Ministerium für Umwelt, Klimaschutz, Landwirtschaft und Verbraucherschutz (HMUKLV) aus dem Landesprogramm zur „Förderung von kommunalen Klimaschutz- und Klimaanpassungsprojekten sowie von kommunalen Informationsinitiativen“

Auftraggeber:

Der Magistrat der Stadt Alsfeld
Am Markt 1
36304 Alsfeld



Bearbeiter:

Andreas Blank
Ingenieurbüro für
Wasserbau und Wasserwirtschaft
Mühlhohle 2, 65205 Wiesbaden



Projekt:

**Starkregengefahrenkarten
für die Stadt Alsfeld**

Plandarstellung:

**Vereinfachte Risikobewertung
nach DWA - M 119
Starkregenindex 4 / 5 von 12 - intensiver Starkregen**

Maßstab:

1 : 5.000

Datum:

Juli 2025

Blattschnitt:

76

Übersichtskarte

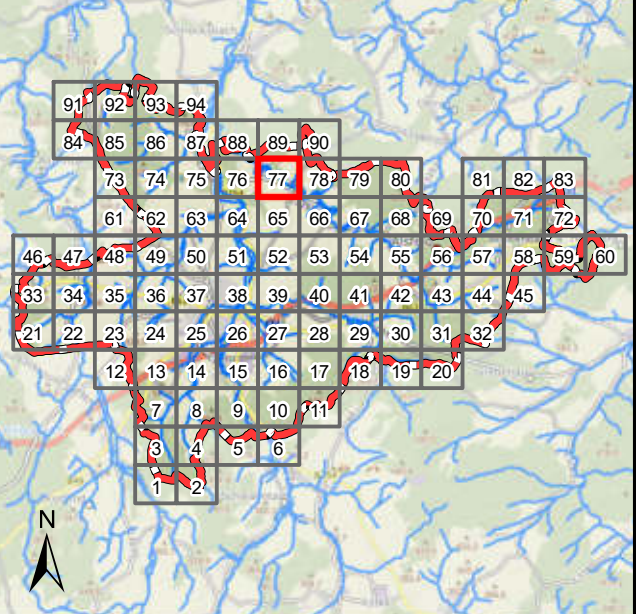

Legende

Überflutungsflächen / -tiefen (Starkregen)

	0,03 - 0,05 m
	0,05 - 0,10 m
	0,10 - 0,25 m
	0,25 - 0,50 m
	> 0,50 m

Betroffenheit Gebäude (Wasserstand nahe Außenkante)

	gering (< 10 cm)
	mäßig (10 - 30 cm)
	hoch (30 - 50 cm)
	sehr hoch (> 50 cm)

Gesetzliches Überschwemmungsgebiet HQ100 (festgesetzt)

Gesetzliches Überschwemmungsgebiet HQ100 (ungeprüft)

Grenzen

	Stadtgrenze
	Einzugsgebiete
	Fließgewässer



Datengrundlage: Hessische Verwaltung für Bodenmanagement und Geoinformation

Gefördert durch das Hessische Ministerium für Umwelt, Klimaschutz, Landwirtschaft und Verbraucherschutz (HMuKLV) aus dem Landesprogramm zur „Förderung von kommunalen Klimaschutz- und Klimaanpassungsprojekten sowie von kommunalen Informationsinitiativen“

Auftraggeber:

Der Magistrat der Stadt Alsfeld
Am Markt 1
36304 Alsfeld



Bearbeiter:

Andreas Blank
Ingenieurbüro für
Wasserbau und Wasserwirtschaft
Mühlhohle 2, 65205 Wiesbaden



Projekt:

**Starkregengefahrenkarten
für die Stadt Alsfeld**

Plandarstellung:

**Vereinfachte Risikobewertung
nach DWA - M 119
Starkregenindex 4 / 5 von 12 - intensiver Starkregen**

Maßstab:

1 : 5.000

Datum:

Juli 2025

Blattschnitt:

77

Übersichtskarte

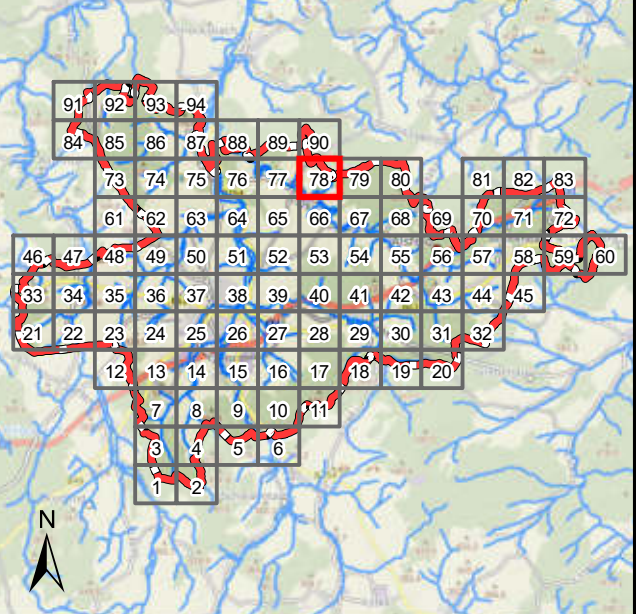

Legende

Überflutungsflächen / -tiefen (Starkregen)

	0,03 - 0,05 m
	0,05 - 0,10 m
	0,10 - 0,25 m
	0,25 - 0,50 m
	> 0,50 m

Betroffenheit Gebäude (Wasserstand nahe Außenkante)

	gering (< 10 cm)
	mäßig (10 - 30 cm)
	hoch (30 - 50 cm)
	sehr hoch (> 50 cm)

Gesetzliches Überschwemmungsgebiet HQ100 (festgesetzt)

Gesetzliches Überschwemmungsgebiet HQ100 (ungeprüft)

Grenzen

	Stadtgrenze
	Einzugsgebiete
	Fließgewässer



Datengrundlage: Hessische Verwaltung für Bodenmanagement und Geoinformation

Gefördert durch das Hessische Ministerium für Umwelt, Klimaschutz, Landwirtschaft und Verbraucherschutz (HMUKLV) aus dem Landesprogramm zur „Förderung von kommunalen Klimaschutz- und Klimaanpassungsprojekten sowie von kommunalen Informationsinitiativen“

Auftraggeber:

Der Magistrat der Stadt Alsfeld
Am Markt 1
36304 Alsfeld



Bearbeiter:

Andreas Blank
Ingenieurbüro für
Wasserbau und Wasserwirtschaft
Mühlhohle 2, 65205 Wiesbaden



Projekt:

**Starkregengefahrenkarten
für die Stadt Alsfeld**

Plandarstellung:

**Vereinfachte Risikobewertung
nach DWA - M 119
Starkregenindex 4 / 5 von 12 - intensiver Starkregen**

Maßstab:

1 : 5.000

Datum:

Juli 2025

Blattschnitt:

78

Übersichtskarte

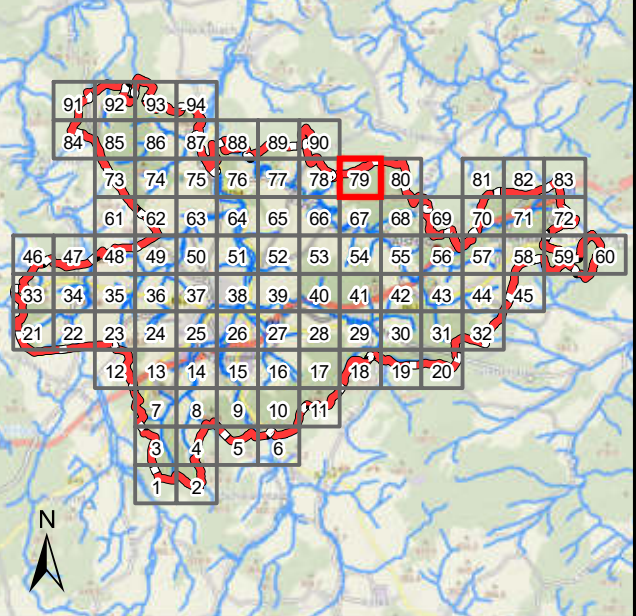

Legende

Überflutungsflächen / -tiefen (Starkregen)



Betroffenheit Gebäude (Wasserstand nahe Außenkante)

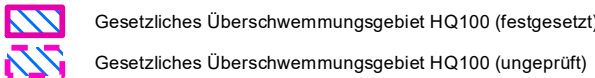

Grenzen

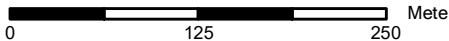

Datengrundlage: Hessische Verwaltung für Bodenmanagement und Geoinformation

Gefördert durch das Hessische Ministerium für Umwelt, Klimaschutz, Landwirtschaft und Verbraucherschutz (HMUKLV) aus dem Landesprogramm zur „Förderung von kommunalen Klimaschutz- und Klimaanpassungsprojekten sowie von kommunalen Informationsinitiativen“

Auftraggeber:

Der Magistrat der Stadt Alsfeld
Am Markt 1
36304 Alsfeld



Bearbeiter:

Andreas Blank
Ingenieurbüro für
Wasserbau und Wasserwirtschaft
Mühlhohle 2, 65205 Wiesbaden



Projekt:

**Starkregengefahrenkarten
für die Stadt Alsfeld**

Plandarstellung:

**Vereinfachte Risikobewertung
nach DWA - M 119
Starkregenindex 4 / 5 von 12 - intensiver Starkregen**

Maßstab:

Datum:

Blattschnitt:

1 : 5.000

Juli 2025

79

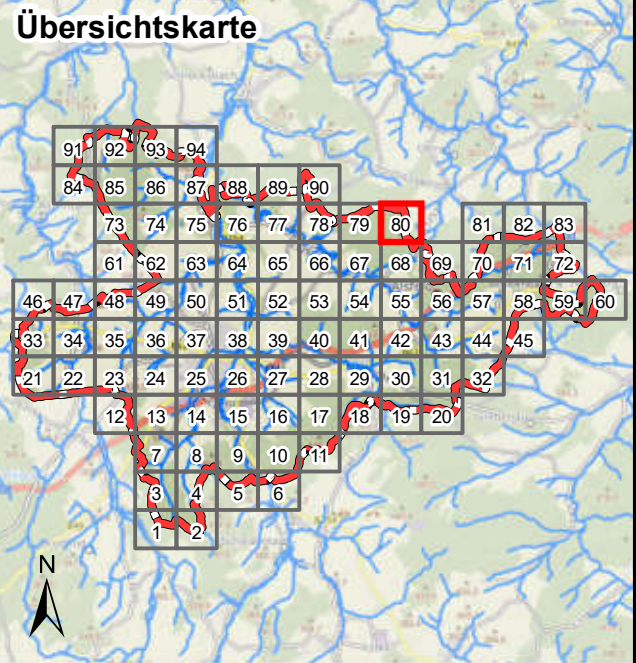

Legende

- Überflutungsflächen / -tiefen (Starkregen)**

 - 0,03 - 0,05 m
 - 0,05 - 0,10 m
 - 0,10 - 0,25 m
 - 0,25 - 0,50 m
 - > 0,50 m
- Betroffenheit Gebäude (Wasserstand nahe Außenkante)**

 - gering (< 10 cm)
 - mäßig (10 - 30 cm)
 - hoch (30 - 50 cm)
 - sehr hoch (> 50 cm)
- Grenzen**

 - Stadtgrenze
 - Einzugsgebiete
 - Fließgewässer
- Gesetzliches Überschwemmungsgebiet HQ100 (festgesetzt)**

Gesetzliches Überschwemmungsgebiet HQ100 (ungeprüft)



Datengrundlage: Hessische Verwaltung für Bodenmanagement und Geoinformation

Gefördert durch das Hessische Ministerium für Umwelt, Klimaschutz, Landwirtschaft und Verbraucherschutz (HMUKLV) aus dem Landesprogramm zur „Förderung von kommunalen Klimaschutz- und Klimaanpassungsprojekten sowie von kommunalen Informationsinitiativen“

Auftraggeber:

Der Magistrat der Stadt Alsfeld
Am Markt 1
36304 Alsfeld

Bearbeiter:

Andreas Blank
Ingenieurbüro für
Wasserbau und Wasserwirtschaft
Mühlhohle 2, 65205 Wiesbaden

Projekt:

**Starkregengefahrenkarten
für die Stadt Alsfeld**

Plandarstellung:

**Vereinfachte Risikobewertung
nach DWA - M 119
Starkregenindex 4 / 5 von 12 - intensiver Starkregen**

Maßstab:	Datum:	Blattschnitt:
1 : 5.000	Juli 2025	80

Übersichtskarte

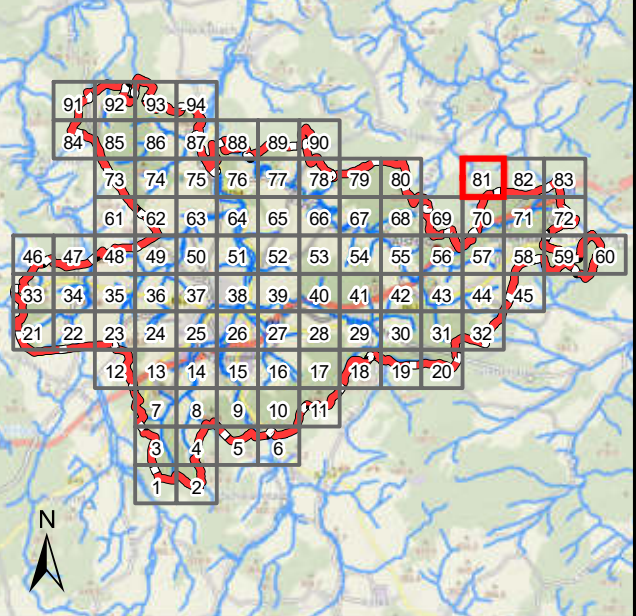

Legende

Überflutungsflächen / -tiefen (Starkregen)



Betroffenheit Gebäude (Wasserstand nahe Außenkante)

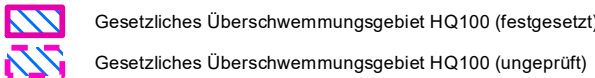

Grenzen

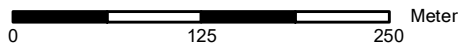

Datengrundlage: Hessische Verwaltung für Bodenmanagement und Geoinformation

Gefördert durch das Hessische Ministerium für Umwelt, Klimaschutz, Landwirtschaft und Verbraucherschutz (HMUKLV) aus dem Landesprogramm zur „Förderung von kommunalen Klimaschutz- und Klimaanpassungsprojekten sowie von kommunalen Informationsinitiativen“

Auftraggeber:

Der Magistrat der Stadt Alsfeld
Am Markt 1
36304 Alsfeld



Bearbeiter:

Andreas Blank
Ingenieurbüro für
Wasserbau und Wasserwirtschaft
Mühlhohle 2, 65205 Wiesbaden



Projekt:

**Starkregengefahrenkarten
für die Stadt Alsfeld**

Plandarstellung:

**Vereinfachte Risikobewertung
nach DWA - M 119
Starkregenindex 4 / 5 von 12 - intensiver Starkregen**

Maßstab:

1 : 5.000

Datum:

Juli 2025

Blattschnitt:

81

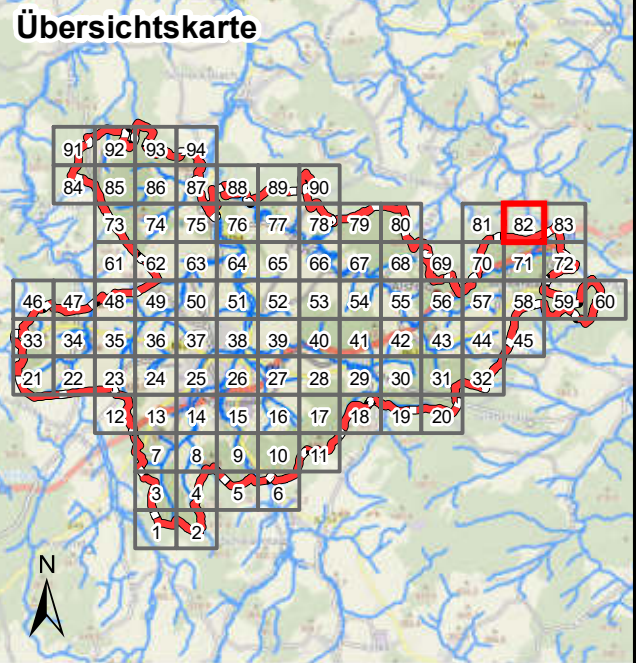

Legende

- | Überflutungsflächen / -tiefen (Starkregen) | Betroffenheit Gebäude (Wasserstand nahe Außenkante) |
|--|---|
| 0,03 - 0,05 m | gering (< 10 cm) |
| 0,05 - 0,10 m | mäßig (10 - 30 cm) |
| 0,10 - 0,25 m | hoch (30 - 50 cm) |
| 0,25 - 0,50 m | sehr hoch (> 50 cm) |
| > 0,50 m | |
| Gesetzliches Überschwemmungsgebiet HQ100 (festgesetzt) | |
| Gesetzliches Überschwemmungsgebiet HQ100 (ungeprüft) | |

Grenzen

- Stadtgrenze
- Einzugsgebiete
- Fließgewässer



Datengrundlage: Hessische Verwaltung für Bodenmanagement und Geoinformation

Gefördert durch das Hessische Ministerium für Umwelt, Klimaschutz, Landwirtschaft und Verbraucherschutz (HMUKLV) aus dem Landesprogramm zur „Förderung von kommunalen Klimaschutz- und Klimaanpassungsprojekten sowie von kommunalen Informationsinitiativen“

Auftraggeber:

Der Magistrat der Stadt Alsfeld
Am Markt 1
36304 Alsfeld



Bearbeiter:

Andreas Blank
Ingenieurbüro für
Wasserbau und Wasserwirtschaft
Mühlhohle 2, 65205 Wiesbaden



Projekt:

**Starkregengefahrenkarten
für die Stadt Alsfeld**

Plandarstellung:

**Vereinfachte Risikobewertung
nach DWA - M 119
Starkregenindex 4 / 5 von 12 - intensiver Starkregen**

Maßstab:

Datum:

Blattschnitt:

1 : 5.000

Juli 2025

82

Übersichtskarte

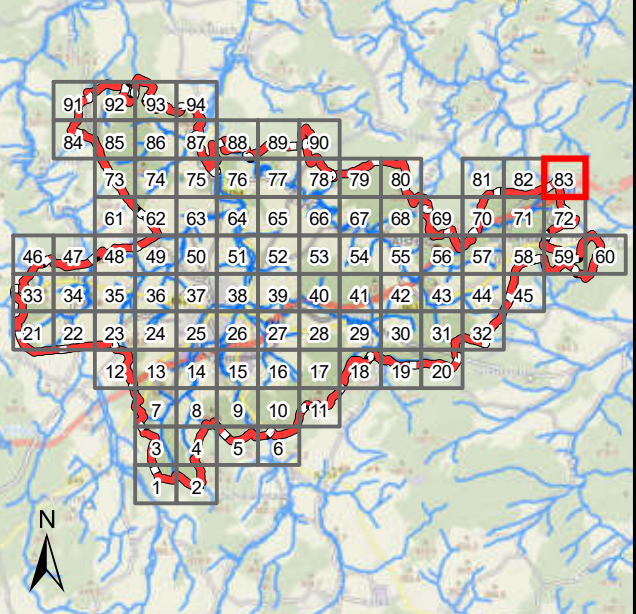

Legende

Überflutungsflächen / -tiefen (Starkregen)



Betroffenheit Gebäude (Wasserstand nahe Außenkante)

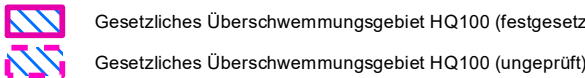
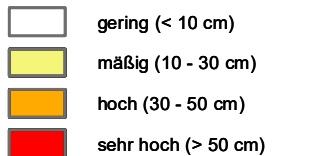

Grenzen

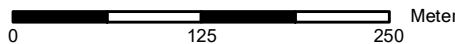

Datengrundlage: Hessische Verwaltung für Bodenmanagement und Geoinformation

Gefördert durch das Hessische Ministerium für Umwelt, Klimaschutz, Landwirtschaft und Verbraucherschutz (HMUKLV) aus dem Landesprogramm zur „Förderung von kommunalen Klimaschutz- und Klimaanpassungsprojekten sowie von kommunalen Informationsinitiativen“

Auftraggeber:

Der Magistrat der Stadt Alsfeld
Am Markt 1
36304 Alsfeld



Bearbeiter:

Andreas Blank
Ingenieurbüro für
Wasserbau und Wasserwirtschaft
Mühlhohle 2, 65205 Wiesbaden



Projekt:

**Starkregengefahrenkarten
für die Stadt Alsfeld**

Plandarstellung:

**Vereinfachte Risikobewertung
nach DWA - M 119
Starkregenindex 4 / 5 von 12 - intensiver Starkregen**

Maßstab:

1 : 5.000

Datum:

Juli 2025

Blattschnitt:

83

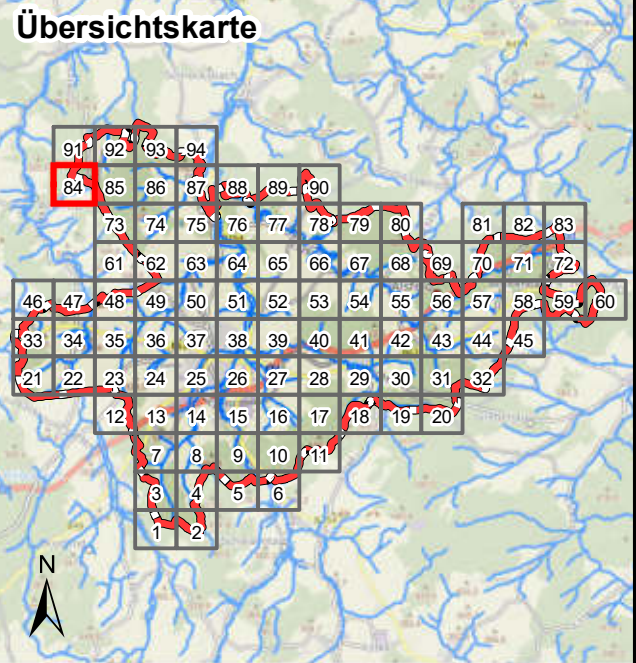

Legende

Überflutungsflächen / -tiefen (Starkregen)

	0,03 - 0,05 m
	0,05 - 0,10 m
	0,10 - 0,25 m
	0,25 - 0,50 m
	> 0,50 m

Betroffenheit Gebäude (Wasserstand nahe Außenkante)

	gering (< 10 cm)
	mäßig (10 - 30 cm)
	hoch (30 - 50 cm)
	sehr hoch (> 50 cm)

Gesetzliches Überschwemmungsgebiet HQ100 (festgesetzt)

Gesetzliches Überschwemmungsgebiet HQ100 (ungeprüft)

Grenzen

	Stadtgrenze
	Einzugsgebiete
	Fließgewässer



Datengrundlage: Hessische Verwaltung für Bodenmanagement und Geoinformation

Gefördert durch das Hessische Ministerium für Umwelt, Klimaschutz, Landwirtschaft und Verbraucherschutz (HMuKLV) aus dem Landesprogramm zur „Förderung von kommunalen Klimaschutz- und Klimaanpassungsprojekten sowie von kommunalen Informationsinitiativen“

Auftraggeber:

Der Magistrat der Stadt Alsfeld
Am Markt 1
36304 Alsfeld

Bearbeiter:

Andreas Blank
Ingenieurbüro für
Wasserbau und Wasserwirtschaft
Mühlhohle 2, 65205 Wiesbaden

Projekt:

**Starkregengefahrenkarten
für die Stadt Alsfeld**

Plandarstellung:

**Vereinfachte Risikobewertung
nach DWA - M 119
Starkregenindex 4 / 5 von 12 - intensiver Starkregen**

Maßstab:	Datum:	Blattschnitt:
1 : 5.000	Juli 2025	84

Übersichtskarte

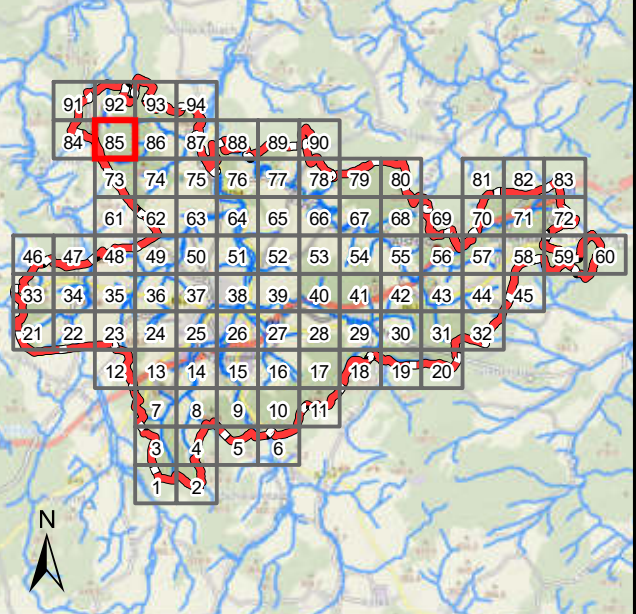

Legende

Überflutungsflächen / -tiefen (Starkregen)

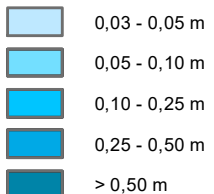

Betroffenheit Gebäude (Wasserstand nahe Außenkante)

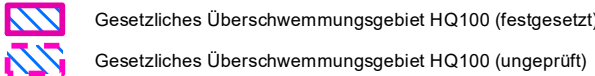

Grenzen



Datengrundlage: Hessische Verwaltung für Bodenmanagement und Geoinformation

Gefördert durch das Hessische Ministerium für Umwelt, Klimaschutz, Landwirtschaft und Verbraucherschutz (HMUKLV) aus dem Landesprogramm zur „Förderung von kommunalen Klimaschutz- und Klimaanpassungsprojekten sowie von kommunalen Informationsinitiativen“

Auftraggeber:

Der Magistrat der Stadt Alsfeld
Am Markt 1
36304 Alsfeld



Bearbeiter:

Andreas Blank
Ingenieurbüro für
Wasserbau und Wasserwirtschaft
Mühlhohle 2, 65205 Wiesbaden



Projekt:

**Starkregengefahrenkarten
für die Stadt Alsfeld**

Plandarstellung:

**Vereinfachte Risikobewertung
nach DWA - M 119
Starkregenindex 4 / 5 von 12 - intensiver Starkregen**

Maßstab:

1 : 5.000

Datum:

Juli 2025

Blattschnitt:

85

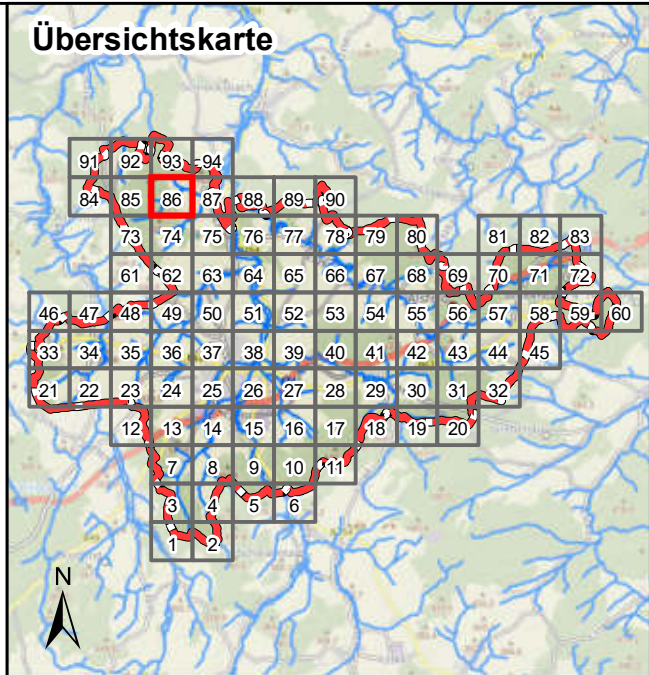
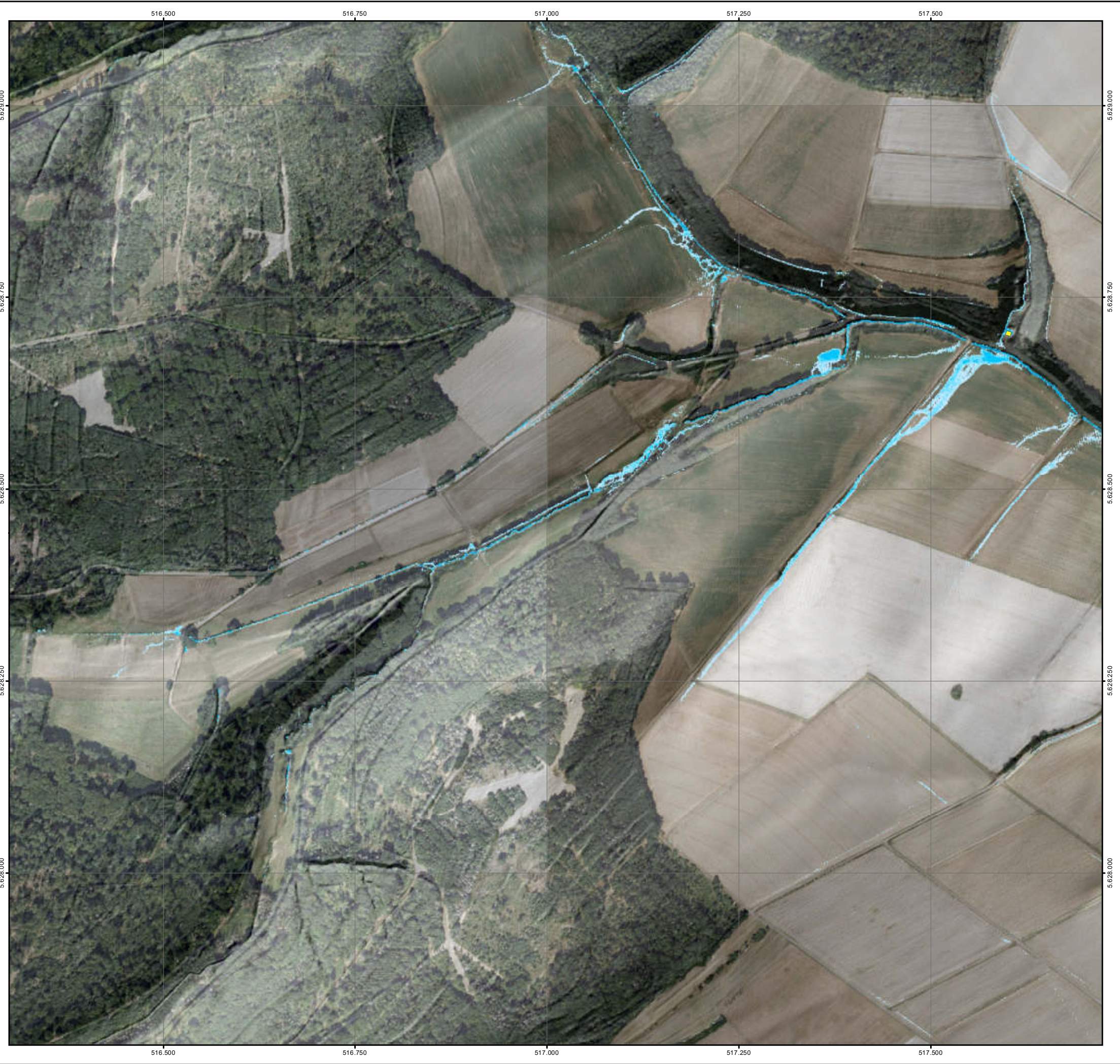

Legende

Überflutungsflächen / -tiefen (Starkregen)	Betroffenheit Gebäude (Wasserstand nahe Außenkante)
0,03 - 0,05 m	gering (< 10 cm)
0,05 - 0,10 m	mäßig (10 - 30 cm)
0,10 - 0,25 m	hoch (30 - 50 cm)
0,25 - 0,50 m	sehr hoch (> 50 cm)
> 0,50 m	

Gesetzliches Überschwemmungsgebiet HQ100 (festgesetzt)

Gesetzliches Überschwemmungsgebiet HQ100 (ungeprüft)

Grenzen

Stadtgrenze

Einzugsgebiete

Fließgewässer

0 125 250 Meter

Datengrundlage: Hessische Verwaltung für Bodenmanagement und Geoinformation

Gefördert durch das Hessische Ministerium für Umwelt, Klimaschutz, Landwirtschaft und Verbraucherschutz (HMUKLV) aus dem Landesprogramm zur „Förderung von kommunalen Klimaschutz- und Klimaanpassungsprojekten sowie von kommunalen Informationsinitiativen“

Auftraggeber:

Der Magistrat der Stadt Alsfield
Am Markt 1
36304 Alsfield

Bearbeiter:

Andreas Blank
Ingenieurbüro für
Wasserbau und Wasserwirtschaft
Mühlhohle 2, 65205 Wiesbaden

Projekt:

**Starkregengefahrenkarten
für die Stadt Alsfield**

Plandarstellung:

**Vereinfachte Risikobewertung
nach DWA - M 119
Starkregenindex 4 / 5 von 12 - intensiver Starkregen**

Maßstab:	Datum:	Blattschnitt:
1 : 5.000	Juli 2025	86

Übersichtskarte

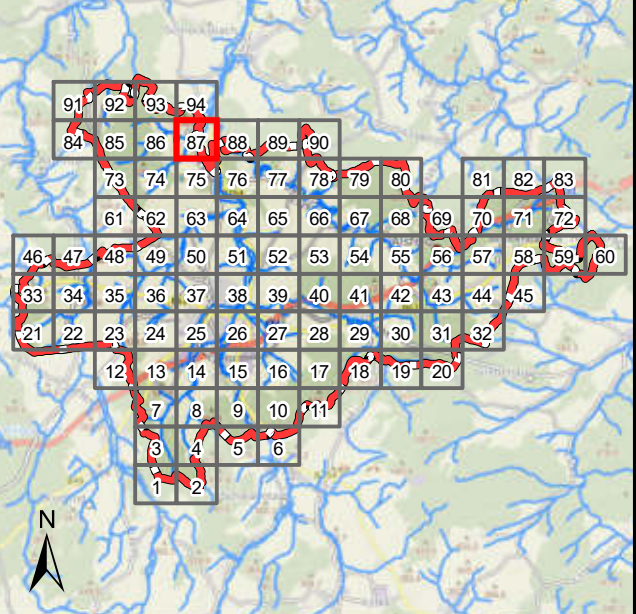

Legende

Überflutungsflächen / -tiefen (Starkregen)

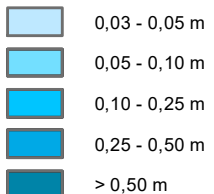

Betroffenheit Gebäude (Wasserstand nahe Außenkante)



Gesetzliches Überschwemmungsgebiet HQ100 (festgesetzt)

Gesetzliches Überschwemmungsgebiet HQ100 (ungeprüft)

Grenzen

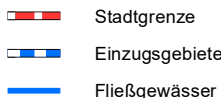

Datengrundlage: Hessische Verwaltung für Bodenmanagement und Geoinformation

Gefördert durch das Hessische Ministerium für Umwelt, Klimaschutz, Landwirtschaft und Verbraucherschutz (HMUKLV) aus dem Landesprogramm zur „Förderung von kommunalen Klimaschutz- und Klimaanpassungsprojekten sowie von kommunalen Informationsinitiativen“

Auftraggeber:

Der Magistrat der Stadt Alsfeld
Am Markt 1
36304 Alsfeld



Bearbeiter:

Andreas Blank
Ingenieurbüro für
Wasserbau und Wasserwirtschaft
Mühlhohle 2, 65205 Wiesbaden



Projekt:

**Starkregengefahrenkarten
für die Stadt Alsfeld**

Plandarstellung:

**Vereinfachte Risikobewertung
nach DWA - M 119
Starkregenindex 4 / 5 von 12 - intensiver Starkregen**

Maßstab:

1 : 5.000

Datum:

Juli 2025

Blattschnitt:

87

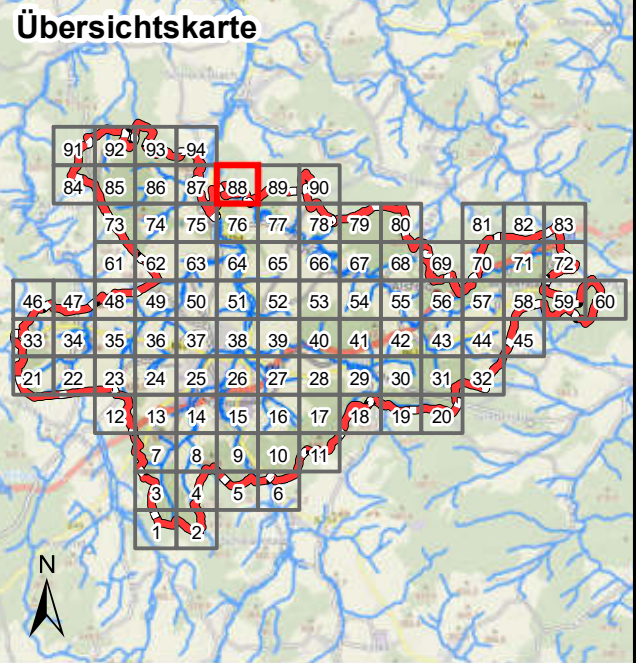

Legende

- Überflutungsflächen / -tiefen (Starkregen)**
 - 0,03 - 0,05 m
 - 0,05 - 0,10 m
 - 0,10 - 0,25 m
 - 0,25 - 0,50 m
 - > 0,50 m
- Betroffenheit Gebäude (Wasserstand nahe Außenkante)**
 - gering (< 10 cm)
 - mäßig (10 - 30 cm)
 - hoch (30 - 50 cm)
 - sehr hoch (> 50 cm)
- Grenzen**
 - Stadtgrenze
 - Einzugsgebiete
 - Fließgewässer
- Gesetzliches Überschwemmungsgebiet HQ100 (festgesetzt)**
- Gesetzliches Überschwemmungsgebiet HQ100 (ungeprüft)**



Datengrundlage: Hessische Verwaltung für Bodenmanagement und Geoinformation

Gefördert durch das Hessische Ministerium für Umwelt, Klimaschutz, Landwirtschaft und Verbraucherschutz (HMUKLV) aus dem Landesprogramm zur „Förderung von kommunalen Klimaschutz- und Klimaanpassungsprojekten sowie von kommunalen Informationsinitiativen“

Auftraggeber:
Der Magistrat der Stadt Alsfeld
Am Markt 1
36304 Alsfeld



Bearbeiter:
Andreas Blank
Ingenieurbüro für
Wasserbau und Wasserwirtschaft
Mühlhohle 2, 65205 Wiesbaden



Projekt:
**Starkregengefahrenkarten
für die Stadt Alsfeld**

Plandarstellung:
**Vereinfachte Risikobewertung
nach DWA - M 119
Starkregenindex 4 / 5 von 12 - intensiver Starkregen**

Maßstab:	Datum:	Blattschnitt:
1 : 5.000	Juli 2025	88

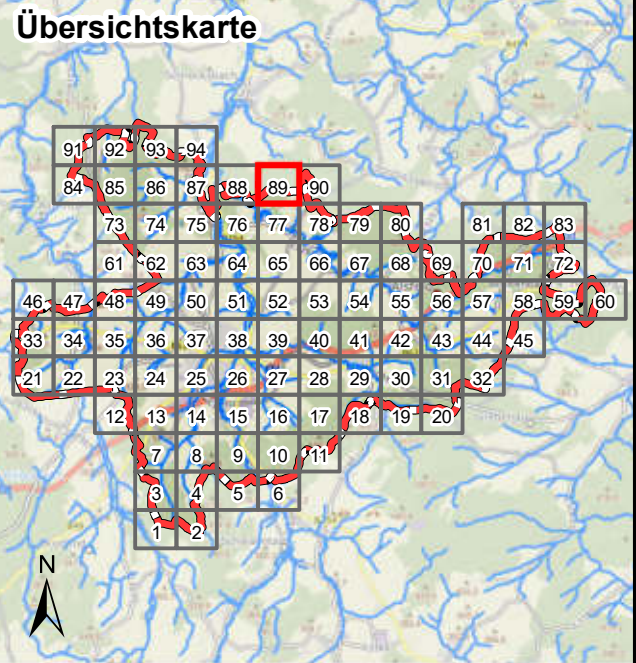

Legende

- Überflutungsflächen / -tiefen (Starkregen)**
 - 0,03 - 0,05 m
 - 0,05 - 0,10 m
 - 0,10 - 0,25 m
 - 0,25 - 0,50 m
 - > 0,50 m
- Betroffenheit Gebäude (Wasserstand nahe Außenkante)**
 - gering (< 10 cm)
 - mäßig (10 - 30 cm)
 - hoch (30 - 50 cm)
 - sehr hoch (> 50 cm)
- Grenzen**
 - Stadtgrenze
 - Einzugsgebiete
 - Fließgewässer
- Gesetzliches Überschwemmungsgebiet HQ100 (festgesetzt)**
- Gesetzliches Überschwemmungsgebiet HQ100 (ungeprüft)**



Datengrundlage: Hessische Verwaltung für Bodenmanagement und Geoinformation

Gefördert durch das Hessische Ministerium für Umwelt, Klimaschutz, Landwirtschaft und Verbraucherschutz (HMUKLV) aus dem Landesprogramm zur „Förderung von kommunalen Klimaschutz- und Klimaanpassungsprojekten sowie von kommunalen Informationsinitiativen“

Auftraggeber:
Der Magistrat der Stadt Alsfeld
Am Markt 1
36304 Alsfeld



Bearbeiter:
Andreas Blank
Ingenieurbüro für
Wasserbau und Wasserwirtschaft
Mühlhohle 2, 65205 Wiesbaden



Projekt:
**Starkregengefahrenkarten
für die Stadt Alsfeld**

Plandarstellung:
**Vereinfachte Risikobewertung
nach DWA - M 119
Starkregenindex 4 / 5 von 12 - intensiver Starkregen**

Maßstab:	Datum:	Blattschnitt:
1 : 5.000	Juli 2025	89

Übersichtskarte

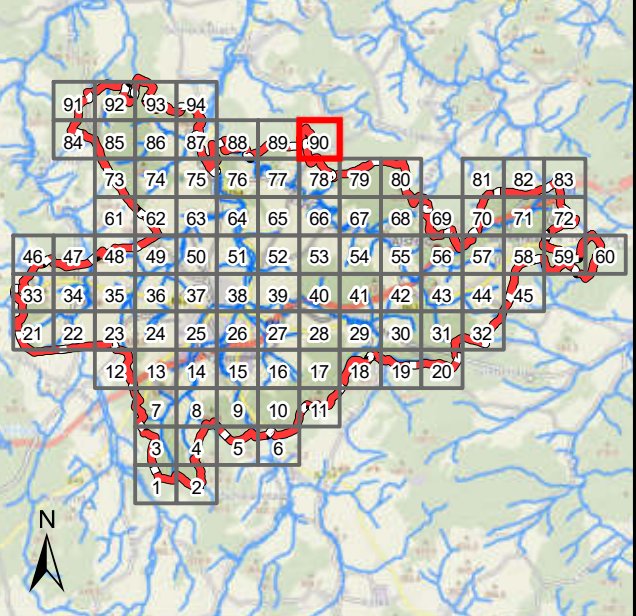

Legende

Überflutungsflächen / -tiefen (Starkregen)



Betroffenheit Gebäude (Wasserstand nahe Außenkante)

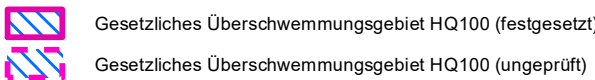

Grenzen



Datengrundlage: Hessische Verwaltung für Bodenmanagement und Geoinformation

Gefördert durch das Hessische Ministerium für Umwelt, Klimaschutz, Landwirtschaft und Verbraucherschutz (HMUKLV) aus dem Landesprogramm zur „Förderung von kommunalen Klimaschutz- und Klimaanpassungsprojekten sowie von kommunalen Informationsinitiativen“

Auftraggeber:

Der Magistrat der Stadt Alsfeld
Am Markt 1
36304 Alsfeld



Bearbeiter:

Andreas Blank
Ingenieurbüro für
Wasserbau und Wasserwirtschaft
Mühlhohle 2, 65205 Wiesbaden



Projekt:

**Starkregengefahrenkarten
für die Stadt Alsfeld**

Plandarstellung:

**Vereinfachte Risikobewertung
nach DWA - M 119
Starkregenindex 4 / 5 von 12 - intensiver Starkregen**

Maßstab:

Datum:

Blattschnitt:

1 : 5.000

Juli 2025

90

Übersichtskarte

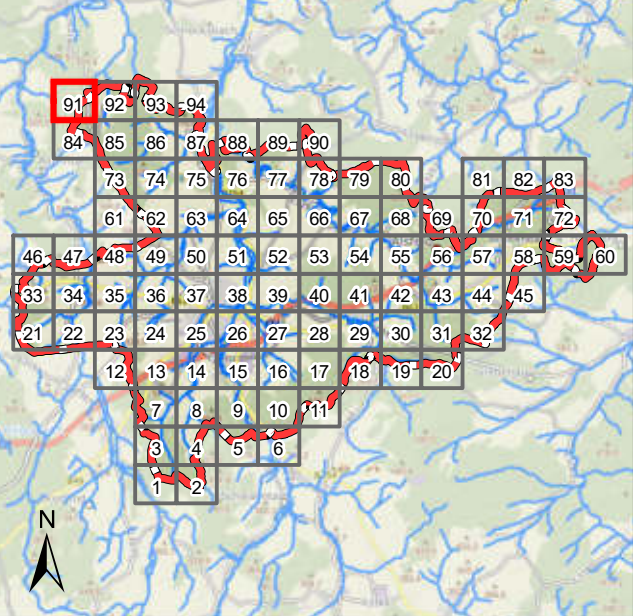

Legende

Überflutungsflächen / -tiefen (Starkregen)



Betroffenheit Gebäude (Wasserstand nahe Außenkante)



- Gesetzliches Überschwemmungsgebiet HQ100 (festgesetzt)
- Gesetzliches Überschwemmungsgebiet HQ100 (ungeprüft)

Grenzen

- Stadtgrenze
- Einzugsgebiete
- Fließgewässer

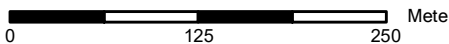

Datengrundlage: Hessische Verwaltung für Bodenmanagement und Geoinformation

Gefördert durch das Hessische Ministerium für Umwelt, Klimaschutz, Landwirtschaft und Verbraucherschutz (HMUKLV) aus dem Landesprogramm zur „Förderung von kommunalen Klimaschutz- und Klimaanpassungsprojekten sowie von kommunalen Informationsinitiativen“

Auftraggeber:

Der Magistrat der Stadt Alsfeld
Am Markt 1
36304 Alsfeld



Bearbeiter:

Andreas Blank
Ingenieurbüro für
Wasserbau und Wasserwirtschaft
Mühlhohle 2, 65205 Wiesbaden



Projekt:

**Starkregengefahrenkarten
für die Stadt Alsfeld**

Plandarstellung:

**Vereinfachte Risikobewertung
nach DWA - M 119
Starkregenindex 4 / 5 von 12 - intensiver Starkregen**

Maßstab:

1 : 5.000

Datum:

Juli 2025

Blattschnitt:

91

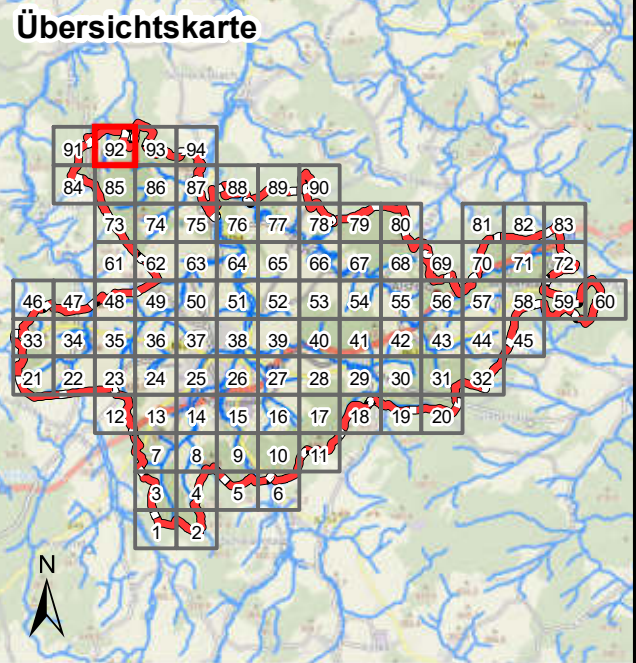

Legende

- Überflutungsflächen / -tiefen (Starkregen)**
- 0,03 - 0,05 m
 - 0,05 - 0,10 m
 - 0,10 - 0,25 m
 - 0,25 - 0,50 m
 - > 0,50 m
- Betroffenheit Gebäude (Wasserstand nahe Außenkante)**
- gering (< 10 cm)
 - mäßig (10 - 30 cm)
 - hoch (30 - 50 cm)
 - sehr hoch (> 50 cm)
- Grenzen**
- Stadtgrenze
 - Einzugsgebiete
 - Fließgewässer



Datengrundlage: Hessische Verwaltung für Bodenmanagement und Geoinformation

Gefördert durch das Hessische Ministerium für Umwelt, Klimaschutz, Landwirtschaft und Verbraucherschutz (HMUKLV) aus dem Landesprogramm zur „Förderung von kommunalen Klimaschutz- und Klimaanpassungsprojekten sowie von kommunalen Informationsinitiativen“

Auftraggeber:

Der Magistrat der Stadt Alsfeld
Am Markt 1
36304 Alsfeld

Bearbeiter:

Andreas Blank
Ingenieurbüro für
Wasserbau und Wasserwirtschaft
Mühlhohle 2, 65205 Wiesbaden

Projekt:

**Starkregengefahrenkarten
für die Stadt Alsfeld**

Plandarstellung:

**Vereinfachte Risikobewertung
nach DWA - M 119
Starkregenindex 4 / 5 von 12 - intensiver Starkregen**

Maßstab:	Datum:	Blattschnitt:
1 : 5.000	Juli 2025	92

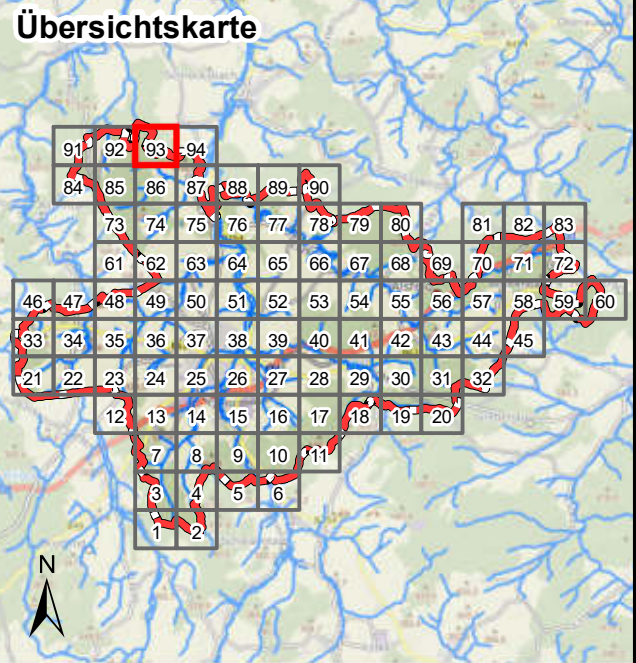

Legende

- Überflutungsflächen / -tiefen (Starkregen)**
- 0,03 - 0,05 m
 - 0,05 - 0,10 m
 - 0,10 - 0,25 m
 - 0,25 - 0,50 m
 - > 0,50 m
- Betroffenheit Gebäude (Wasserstand nahe Außenkante)**
- gering (< 10 cm)
 - mäßig (10 - 30 cm)
 - hoch (30 - 50 cm)
 - sehr hoch (> 50 cm)
- Grenzen**
- Stadtgrenze
 - Einzugsgebiete
 - Fließgewässer



Datengrundlage: Hessische Verwaltung für Bodenmanagement und Geoinformation

Gefördert durch das Hessische Ministerium für Umwelt, Klimaschutz, Landwirtschaft und Verbraucherschutz (HMUKLV) aus dem Landesprogramm zur „Förderung von kommunalen Klimaschutz- und Klimaanpassungsprojekten sowie von kommunalen Informationsinitiativen“

Auftraggeber:

Der Magistrat der Stadt Alsfeld
Am Markt 1
36304 Alsfeld



Bearbeiter:

Andreas Blank
Ingenieurbüro für
Wasserbau und Wasserwirtschaft
Mühlhohle 2, 65205 Wiesbaden



Projekt:

**Starkregengefahrenkarten
für die Stadt Alsfeld**

Plandarstellung:

**Vereinfachte Risikobewertung
nach DWA - M 119
Starkregenindex 4 / 5 von 12 - intensiver Starkregen**

Maßstab:	Datum:	Blattschnitt:
1 : 5.000	Juli 2025	93

Übersichtskarte

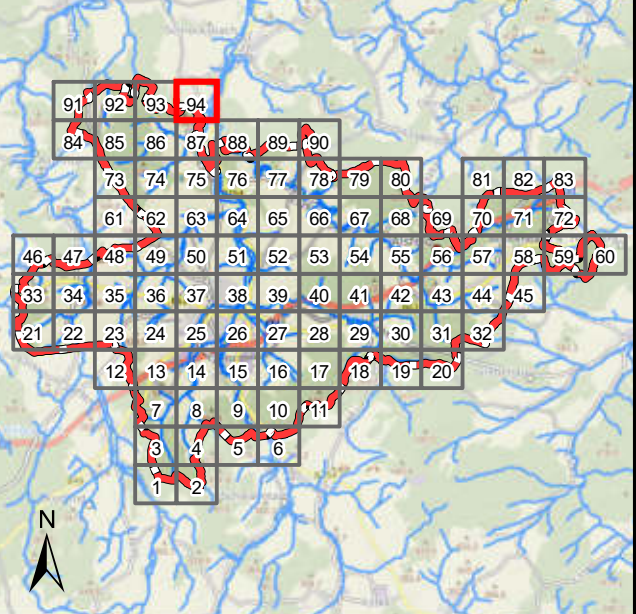

Legende

Überflutungsflächen / -tiefen (Starkregen)



Betroffenheit Gebäude (Wasserstand nahe Außenkante)



- Gesetzliches Überschwemmungsgebiet HQ100 (festgesetzt)
- Gesetzliches Überschwemmungsgebiet HQ100 (ungeprüft)

Grenzen

- Stadtgrenze
- Einzugsgebiete
- Fließgewässer

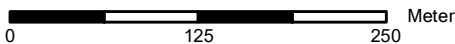

Datengrundlage: Hessische Verwaltung für Bodenmanagement und Geoinformation

Gefördert durch das Hessische Ministerium für Umwelt, Klimaschutz, Landwirtschaft und Verbraucherschutz (HMUKLV) aus dem Landesprogramm zur „Förderung von kommunalen Klimaschutz- und Klimaanpassungsprojekten sowie von kommunalen Informationsinitiativen“

Auftraggeber:

Der Magistrat der Stadt Alsfeld
Am Markt 1
36304 Alsfeld



Bearbeiter:

Andreas Blank
Ingenieurbüro für
Wasserbau und Wasserwirtschaft
Mühlhohle 2, 65205 Wiesbaden



Projekt:

**Starkregengefahrenkarten
für die Stadt Alsfeld**

Plandarstellung:

**Vereinfachte Risikobewertung
nach DWA - M 119
Starkregenindex 4 / 5 von 12 - intensiver Starkregen**

Maßstab:

1 : 5.000

Datum:

Juli 2025

Blattschnitt:

94